

Direkte Bundessteuer / Impôt fédéral direct
Veranlagungsperiode 1987/88 / Période de taxation 1987/88

Natürliche Personen

Gemeinden

Personnes physiques

Communes

Eidgenössische Steuerverwaltung
Administration fédéral des contributions

Bern / Berne 1991

EINLEITUNG

Der vorliegende Band orientiert über die fiskalischen Ergebnisse der direkten Bundessteuer, Veranlagungsperiode 1987/88, der natürlichen Personen in den Gemeinden. Diese Veranlagungsperiode umfasst:

- die Berechnungsjahre 1985/86
- die Steuerjahre 1987/88
- die Fälligkeitsjahre 1988/89.

Aus Gründen des Datenschutzes mussten die einzelnen Tabellen überarbeitet werden. Die Anzahl der Pflichtigen nach Gemeinden werden fortan nur noch nach Stufen des reinen Einkommens veröffentlicht. Zudem wurden die einzelnen Einkommensstufen neu definiert. Der vorliegende Band gibt ferner Aufschluss über die Anzahl der Pflichtigen nach Berufsgruppen, das reine und steuerbare Einkommen insgesamt sowie die Steuererträge pro Gemeinde für die Normalfälle und die Normal- und Sonderfälle zusammen.

Die Ermittlung des reinen Einkommens erfolgte durch Aufrechnung der erfassten Abzüge.

Beispiel:

Steuerbares Einkommen	Fr.	30 000
<u>Abzüge</u>		
Verheiratete Person	+ Fr.	4 300
Ein Kind oder eine unterstützte Person	+ Fr.	2 200
Versicherungsprämien und Sparzinsen, höchstens	+ Fr.	2 000
Erhöhung des Abzuges um Fr. 400 je Kind	+ Fr.	400
Erwerbseinkommen des zweitverdienenden Ehegatten, höchstens	+ Fr.	4 300
<hr/>		
Reines Einkommen	Fr.	43 200

Bei dem auf diese Weise ermittelten reinen Einkommen handelt es sich mithin nicht um jenes im Sinne der Gesetzgebung, sondern um eine statistische Grösse. Gemäss Beschluss über die direkte Bundessteuer (BdBSt) wird u.a. der Abzug für Versicherungsprämien und Sparzinsen sowie jener vom Erwerbseinkommen des zweitverdienenden Ehegatten bereits vom rohen Einkommen vorgenommen; der verbleibende Betrag stellt nach Gesetz das reine Einkommen dar.

Zahlenreihen über die Steuererträge und Kopfquoten (Erträge pro Kopf der Wohnbevölkerung) der direkten Bundessteuer werden separat im nächsten Jahr veröffentlicht.

Bern, im Juli 1991

Eidg. Steuerverwaltung

8.91 250 A57428/1

INTRODUCTION

Le présent fascicule présente les résultats fiscaux de l'impôt fédéral direct par commune, pour les personnes physiques en ce qui concerne la période de taxation 1987/88. Cette période de taxation comprend :

- les années de calcul 1985/86
- les années fiscales 1987/88
- les années d'échéance 1988/89.

Les différents tableaux ont dû être remaniés pour assurer la protection des données. A l'avenir, le nombre de contribuables par commune ne sera plus publié que par classes du revenu net. On a redéfini de plus les différentes classes de revenu. Le présent fascicule fournit également des renseignements sur le nombre de contribuables par groupes de professions, le revenu net total et le revenu imposable total ainsi que sur les rendements d'impôts par commune pour les cas normaux et l'ensemble des cas normaux et spéciaux.

Pour établir le revenu net, on a ajouté au revenu imposable les déductions répertoriées.

Exemple:

Revenu imposable	fr.	30'000
<u>Déductions</u>		
Personne mariée	+ fr.	4'300
Un enfant ou une personne nécessiteuse	+ fr.	2'200
Primes d'assurances et intérêts de capitaux d'épargne, au maximum	+ fr.	2'000
Déduction augmentée de fr. 400 par enfant	+ fr.	400
Produit du travail du conjoint, au maximum	+ fr.	4'300
<hr/>		
Revenu net	fr.	43'200

Le revenu net calculé de cette manière ne recouvre toutefois pas la notion de revenu net au sens de la législation; il s'agit d'une valeur statistique. Selon l'arrêté concernant l'impôt fédéral direct (AIFD), la déduction pour primes d'assurances et intérêts de capitaux d'épargne ainsi que la déduction pour le produit du travail du conjoint entre autres sont déjà déduites du revenu brut; d'après la loi, le montant restant représente le revenu net.

Des séries de chiffres relatifs aux rendements et aux cotes par tête (produit par tête de la population résidente) de l'impôt fédéral direct seront publiées séparément, l'année prochaine.

Berne, juillet 1991

Administration fédérale
des contributions

INHALTSVERZEICHNIS - TABLE DES MATIERES

Teil I - Partie I

- Normalfälle: Pflichtige nach Stufen des reinen Einkommens
Sonderfälle insgesamt
- Cas normaux: contribuables par classes du revenu net
Cas spéciaux au total

Teil II - Partie II

Normalfälle - Cas normaux

- Pflichtige nach Berufsgruppen; Faktoren und Steuererträge
- Contribuables par groupes de professions; éléments et rendements de l'impôt

Teil III - Partie III

Normal- und Sonderfälle - Cas normaux et cas spéciaux

- Pflichtige nach Berufsgruppen; Faktoren und Steuererträge
- Contribuables par groupes de professions; éléments et rendements de l'impôt

	<u>Teil/Partie I</u>	<u>Teil/Partie II</u> Seite - Page	<u>Teil/Partie III</u>
Schweiz - Suisse	7	73	139
 <u>Kantone - Cantons</u>			
Zürich	8	74	140
Bern	11	77	143
Luzern	18	84	150
Uri	20	86	152
Schwyz	21	87	153
Obwalden	22	88	154
Nidwalden	23	89	155
Glarus	24	90	156
Zug	25	91	157
Fribourg	26	92	158
Solothurn	30	96	162
Basel-Stadt	33	99	165
Basel-Landschaft	34	100	166
Schaffhausen	36	102	168
Appenzell A. Rh.	37	103	169
Appenzell I. Rh.	38	104	170
St. Gallen	39	105	171
Graubünden	41	107	173
Aargau	46	112	178
Thurgau	50	116	182
Ticino	52	118	184
Vaud	56	122	188
Valais	62	128	194
Neuchâtel	65	131	197
Genève	67	133	199
Jura	68	134	200



Pflichtige nach Stufen des reinen Einkommens
Contribuables par classes du revenu net

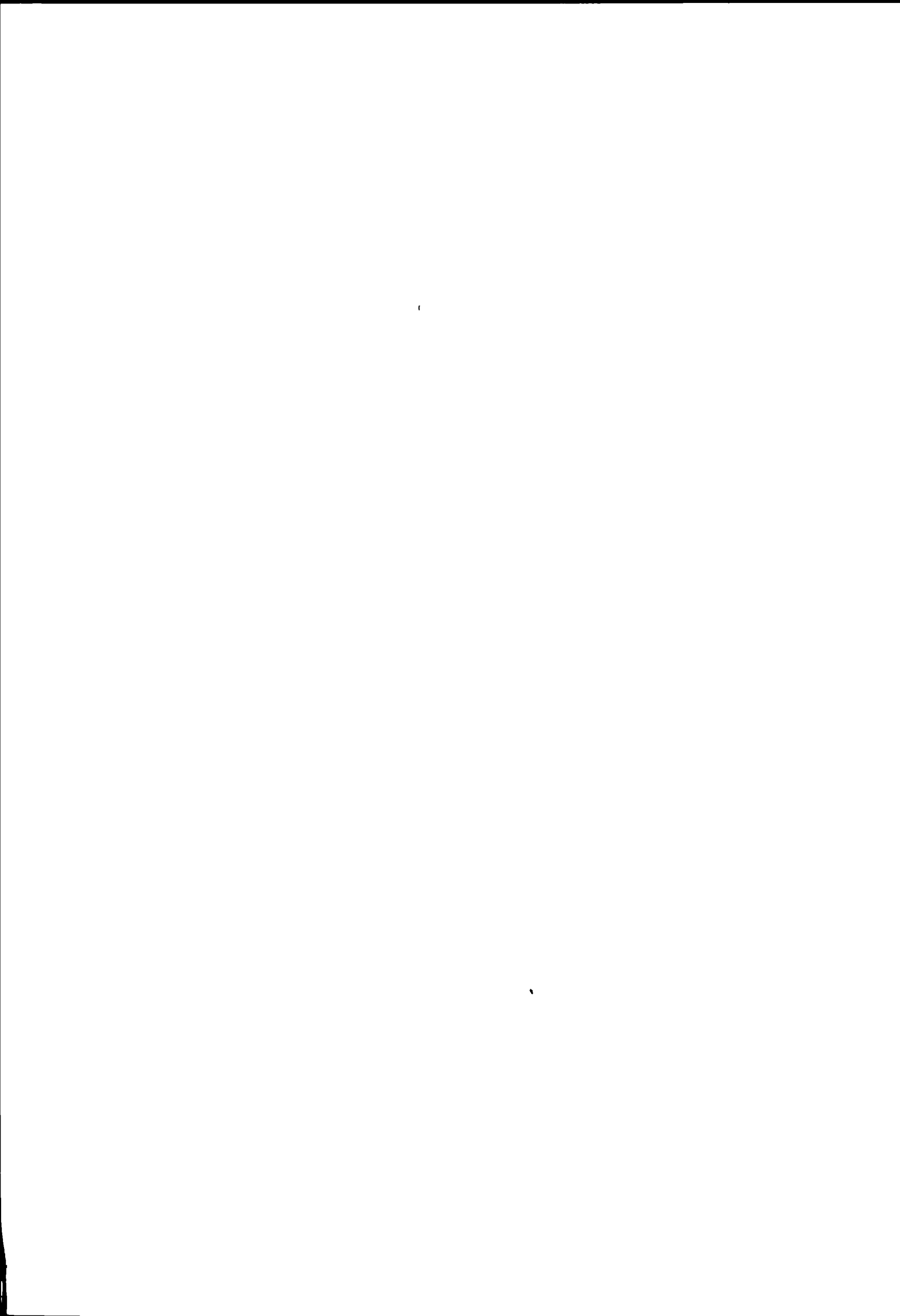

P f l i c h t i g e n a c h G e m e i n d e n

G e m e i n d e n	I - - - - - N o r m a l f ä l l e - - - - - I							Sonder- fälle	Total
	Stufen des reinen Einkommens 1000 Fr.								
	-14,9	15-19,9	20-29,9	30-39,9	40-49,9	50-74,9	75 u.m.		
Schweiz	115467	214149	529670	504226	402360	545172	293142	498617	3102803

Sonderfälle:

- Pflichtige mit Zwischenveranlagung, temporär Steuerpflichtige
- Pauschalierte (Art. 18^{bis} BdBSt)
- Inländer mit Auslandseinkommen (Art. 19 BdBSt). Ausländer mit Inlandseinkommen (Art. 3, Ziff. 3 BdBSt). Pflichtige mit Kapitalabfindungen (Art. 40, Abs. 2 BdBSt). Diese Sonderfälle konnten nur ausgeschieden werden soweit sie aus den Erhebungsunterlagen der Kantone tatsächlich als solche zu erkennen waren.

Cas spéciaux:

- Contribuables avec taxation intermédiaire, assujettissement temporaire
- Impôt à forfait (art. 18^{bis} AIFD)
- Personnes domiciliées en Suisse avec revenu acquis à l'étranger (art. 19 AIFD). Personnes domiciliées à l'étranger avec revenu acquis en Suisse (art. 3, ch. 3 AIFD). Contribuables avec prestations en capital (art. 40, 2e al., AIFD). Ces cas spéciaux n'ont pu être relevés que si les données fournies par les cantons les désignaient effectivement comme tels.

P f l i c h t i g e n a c h G e m e i n d e n

G e m e i n d e n	I - - - - - N o r m a l f ä l l e - - - - - I							Sonder- fälle	Total
	Stufen des reinen Einkommens 1000 Fr.								
	-14,9	15-19,9	20-29,9	30-39,9	40-49,9	50-74,9	75 u.m.		
Kanton Zürich	19174	32323	84087	86122	73400	110117	70823	89896	565942
Bezirk Affoltern	437	793	1991	2127	1799	3052	2223	1975	14397
Aeugst am Albis	13	29	54	59	47	70	92	73	437
Affoltern am Albis	128	247	671	674	544	800	440	532	4036
Bonstetten	22	60	125	155	145	291	209	151	1158
Hausen am Albis	31	55	146	177	131	199	169	163	1071
Hedingen	34	43	149	132	118	186	125	135	922
Kappel am Albis	7	16	36	48	32	53	33	35	260
Knonau	16	26	72	66	46	75	44	54	399
Maschwanden	6	17	44	40	21	32	14	22	196
Mettmenstetten	43	70	159	164	145	263	157	160	1161
Obfelden	56	84	206	204	224	358	211	192	1535
Ottenbach	26	53	104	118	101	161	112	96	771
Rifferswil	6	14	33	36	28	56	33	46	252
Stallikon	21	35	59	87	69	165	213	117	766
Wettswil am Albis	28	44	133	167	148	343	371	199	1433
Bezirk Andelfingen	328	681	1659	1595	1325	1902	1109	1390	9989
Adlikon	5	15	44	44	28	39	17	27	219
Benken (ZH)	11	29	52	33	35	51	30	46	287
Berg am Irchel	6	7	33	27	22	39	19	12	165
Buch am Irchel	6	12	23	26	37	52	27	28	211
Dachsen	13	20	76	72	55	126	79	72	513
Dorf	8	10	42	33	21	30	19	16	179
Feuerthalen	59	122	242	264	180	219	85	210	1381
Flaach	14	34	74	72	50	82	58	53	437
Flurlingen	17	28	85	73	67	106	66	88	530
Andelfingen	29	37	94	94	81	155	123	122	735
Henggart	12	21	55	60	51	102	61	70	432
Humlikon	4	8	14	19	14	27	27	15	128
Kleinandelfingen	17	43	111	115	85	110	66	84	631
Laufen-Uhwiesen	19	46	84	88	80	104	84	80	585
Marthalen	22	46	118	104	91	144	64	93	682
Oberstammheim	10	39	74	53	58	72	34	60	400
Ossingen	11	35	73	68	72	84	51	76	470
Rheinau	14	29	101	91	96	113	48	61	553
Thalheim an der Thur	7	15	36	48	30	44	22	27	229
Trüllikon	16	24	76	66	66	81	45	55	429
Truttikon	5	9	27	29	25	23	18	17	153
Unterstammheim	15	24	61	57	38	54	44	48	341
Volken	3	8	16	18	14	13	7	8	87
Waltalingen	5	20	48	41	29	32	15	22	212
Bezirk Bülach	1152	2153	6231	7122	6488	10335	6365	6759	46605
Bachenbülach	23	52	152	162	199	332	151	146	1217
Bassersdorf	70	134	364	460	457	716	457	426	3084
Bülach	164	329	818	925	845	1429	778	843	6131
Dietlikon	58	86	315	395	348	657	470	411	2740
Eglisau	39	63	166	173	140	224	147	164	1116
Embrach	84	150	415	496	456	735	313	371	3020
Freienstein-Teufen	17	35	93	105	112	134	79	103	678
Glattfelden	47	81	225	236	206	280	110	175	1360
Hochfelden	12	27	66	59	70	99	40	52	425
Höri	24	49	133	162	116	199	47	103	833
Huntwangen	11	33	47	52	44	59	38	35	319
Kloten	201	333	1041	1237	1235	1836	980	1148	8011
Lufingen	7	37	45	55	36	71	78	68	397
Nurensdorf	36	60	190	182	187	394	392	194	1635
Oberembrach	14	23	49	54	42	72	55	62	371
Opfikon	137	256	915	1021	858	1260	742	1026	6215
Rafz	20	66	156	171	167	213	110	148	1051
Rorbas	18	28	109	119	102	143	60	96	675
Wallisellen	142	252	747	847	677	1157	974	941	5737
Wasterkingen	1	6	26	34	26	41	16	25	175
Wil (ZH)	13	26	66	71	57	97	55	63	448
Winkel	14	27	93	106	108	187	273	159	967

P f l i c h t i g e n a c h G e m e i n d e n

G e m e i n d e n	I - - - - - N o r m a l f ä l l e - - - - - I							S o n d e r - f ä l l e	T o t a l
	S t u f e n d e s r e i n e n E i n k o m m e n s 1 0 0 0 F r .								
	-14,9	15-19,9	20-29,9	30-39,9	40-49,9	50-74,9	75 u.m.		
Bezirk Dielsdorf	634	1130	3487	4032	3653	5680	3168	3563	25347
Bachs	8	20	55	40	19	45	19	21	227
Boppelsen	10	18	25	36	34	58	88	53	322
Buchs (ZH)	23	42	182	199	210	299	184	200	1339
Dällikon	16	42	142	198	159	279	147	153	1136
Dänikon	9	23	43	74	54	103	37	67	410
Dielsdorf	44	78	248	302	280	405	261	303	1921
Hüttikon	4	2	24	17	28	36	32	15	158
Neerach	11	32	76	96	83	163	148	113	722
Niederglatt	43	92	195	250	238	307	205	218	1548
Niederhasli	72	90	370	432	357	566	291	349	2527
Niederweningen	26	36	88	87	98	148	62	98	643
Oberglatt	53	87	329	422	315	391	140	261	1998
Oberweningen	7	23	62	62	43	92	45	38	372
Otelfingen	13	31	82	95	88	185	98	105	697
Regensberg	10	8	32	29	31	46	61	31	248
Regensdorf	136	233	758	880	858	1501	760	829	5955
Rümlang	85	112	354	387	360	528	266	330	2422
Schleinikon	8	18	49	31	25	45	18	23	217
Schöfflisdorf	11	11	57	46	54	86	55	47	367
Stadel	15	49	104	98	92	120	81	91	650
Steinmaur	25	68	154	194	170	221	149	158	1139
Weiach	5	15	58	57	57	56	21	60	329
Bezirk Hinwil	1130	2069	4966	4720	4078	6001	2865	4319	30148
Bäretswil	59	110	265	249	177	278	161	236	1535
Bubikon	55	128	248	236	253	372	222	278	1792
Dürnten	93	181	408	364	350	451	209	330	2386
Fiscenthal	29	53	115	122	93	112	30	90	644
Gossau (ZH)	101	155	384	438	404	653	443	453	3031
Grünungen	34	59	155	133	144	197	120	125	967
Hinwil	112	232	561	570	523	760	359	475	3592
Rüti (ZH)	203	354	817	788	660	912	304	649	4687
Seegräben	12	15	55	46	34	98	90	62	412
Wald (ZH)	165	263	671	556	447	601	205	579	3487
Wetzikon (ZH)	267	519	1287	1218	993	1567	722	1042	7615
Bezirk Horgen	1430	2548	6869	7112	6044	10290	8015	7977	50285
Adliswil	213	377	1022	1228	1058	1817	1111	1177	8003
Hirzel	24	49	100	104	99	127	101	101	705
Horgen	262	450	1160	1226	985	1772	1031	1285	8171
Hütten	3	29	58	59	45	44	24	38	300
Kilchberg (ZH)	74	143	402	425	375	715	976	730	3840
Langnau am Albis	86	139	411	424	389	625	553	457	3084
Oberrieden	46	98	222	231	238	388	434	292	1949
Richterswil	112	208	676	615	521	858	595	582	4167
Rüschlikon	73	110	258	264	240	401	594	492	2432
Schönenberg (ZH)	30	46	131	124	68	122	85	100	706
Thalwil	227	373	1023	1095	950	1571	1367	1232	7838
Wädenswil	280	526	1406	1317	1076	1850	1144	1491	9090
Bezirk Meilen	985	1767	4598	4730	4131	7254	8927	6628	39020
Erlenbach (ZH)	61	107	271	269	228	374	493	371	2174
Herrliberg	45	71	216	206	203	360	673	370	2144
Hombrechtikon	91	171	430	468	355	593	387	382	2877
Küsnacht (ZH)	143	273	621	705	611	1127	1747	1221	6448
Männedorf	123	186	483	477	416	716	615	584	3600
Meilen	135	220	587	637	584	1034	1228	878	5303
Oetwil am See	43	66	232	222	200	317	139	208	1427
Stäfa	130	290	705	684	560	999	877	811	5056
Uetikon am See	40	87	249	249	186	325	328	276	1740
Zumikon	32	67	199	199	205	364	696	437	2199
Zollikon	142	229	605	614	583	1045	1744	1090	6052

P f l i c h t i g e n a c h G e m e i n d e n

Gemeinden	I - - - - - Normalfälle - - - - - I							Sonderfälle	Total
	Stufen des reinen Einkommens 1000 Fr.								
	-14,9	15-19,9	20-29,9	30-39,9	40-49,9	50-74,9	75 u.m.		
Bezirk Pfäffikon	606	1076	3020	2987	2591	4058	2285	2748	19371
Bauma	75	111	272	252	203	248	104	202	1467
Fehraltorf	36	64	201	230	233	354	198	269	1585
Hittnau	20	43	128	130	96	161	59	116	753
Illnau-Effretikon	207	363	1075	1085	893	1469	794	953	6839
Kyburg	8	6	29	29	17	27	13	12	141
Lindau	27	52	174	199	181	289	220	205	1347
Pfäffikon	130	237	670	573	529	856	447	523	3965
Russikon	38	70	165	178	171	284	245	179	1330
Sternenberg	8	21	18	27	20	26	8	17	145
Weisslingen	24	45	139	135	110	187	125	145	910
Wila	27	50	98	101	101	101	41	83	602
Wildberg	6	14	51	48	37	56	31	44	287
Bezirk Uster	1064	1978	5812	6392	5609	9387	6395	6356	42993
Dübendorf	236	493	1528	1707	1457	2120	1269	1632	10442
Egg	64	139	366	381	349	570	475	399	2743
Fällanden	52	104	300	337	357	636	731	459	2976
Greifensee	42	72	220	256	290	556	408	309	2153
Maur	65	117	330	400	310	617	811	476	3126
Mönchaltorf	45	57	178	179	187	338	204	159	1347
Schwerzenbach	20	53	155	213	181	315	199	206	1342
Uster	368	639	1727	1744	1472	2598	1388	1738	11674
Volketswil	122	198	731	826	736	1179	631	720	5143
Wangen-Brüttisellen	50	106	277	349	270	458	279	258	2047
Bezirk Winterthur	1951	3743	9502	9132	7545	11856	5854	9520	59103
Altikon	5	8	40	41	31	50	15	23	213
Bertschikon	24	25	66	67	55	60	32	31	360
Brütten	11	20	62	60	52	131	157	88	581
Dägerlen	7	15	39	56	44	55	20	34	270
Dättlikon	6	11	34	24	22	51	27	21	196
Dinhard	13	22	52	60	50	120	79	60	456
Elgg	53	88	202	193	172	289	173	226	1396
Ellikon an der Thur	7	17	37	40	37	53	20	26	237
Elsau	39	73	172	145	143	237	158	160	1127
Hagenbuch	8	25	56	54	35	58	15	39	290
Hettlingen	13	36	107	92	75	140	156	122	741
Hofstetten bei Elgg	9	16	34	23	27	29	11	20	169
Neftenbach	45	73	212	224	184	339	173	180	1430
Pfungen	34	72	150	150	131	189	115	108	949
Rickenbach (ZH)	21	48	106	94	90	164	127	120	770
Schlatt	8	16	36	42	31	37	18	27	215
Seuzach	54	95	244	280	244	502	450	357	2226
Turbenthal	41	98	274	234	180	295	104	213	1439
Wiesendangen	39	66	190	167	183	361	238	219	1463
Winterthur	1447	2777	7045	6755	5524	8360	3627	7200	42735
Zell (ZH)	67	142	344	331	235	336	139	246	1840
Bezirk Zürich	9457	14385	35952	36173	30137	40302	23617	38661	228684
Aesch bei Birmensdorf	12	16	40	52	35	64	110	59	388
Birmensdorf (ZH)	63	94	259	330	280	465	509	337	2337
Dietikon	319	570	1718	1811	1447	2160	805	1519	10349
Geroldswil	35	54	219	310	270	461	333	279	1961
Oberengstringen	76	143	370	485	419	689	517	465	3164
Oetwil an der Limmat	21	33	142	131	128	181	216	166	1018
Schlieren	234	355	1020	1149	980	1328	573	1097	6736
Uitikon	23	38	113	159	129	240	532	294	1528
Unterengstringen	19	58	162	166	162	238	253	211	1269
Urdorf	98	185	553	572	548	856	481	515	3808
Weiningen (ZH)	40	52	214	286	220	340	202	219	1573
Zürich	8517	12787	31142	30722	25519	33280	19086	33500	194553

P f l i c h t i g e n a c h G e m e i n d e n

G e m e i n d e n	I - - - - - N o r m a l f ä l l e - - - - - I							Sonder- fälle	Total
	Stufen des reinen Einkommens 1000 Fr.								
	-14,9	15-19,9	20-29,9	30-39,9	40-49,9	50-74,9	75 u.m.		
Kanton Bern	18941	32888	78107	72863	55145	71028	33924	61560	424456
Bezirk Aarberg	546	978	2282	2123	1713	2105	910	1472	12129
Aarberg	56	122	237	225	205	258	151	172	1426
Bargen (BE)	14	33	72	57	50	42	15	36	319
Grossaffoltern	48	97	223	194	135	185	61	109	1052
Kallnach	31	52	107	102	92	87	27	74	572
Kappelen	19	38	79	71	44	84	26	31	392
Lyss	152	305	774	696	606	778	283	541	4135
Meikirch	26	49	123	127	94	150	132	100	801
Niederried b/Kallnach	15	9	23	15	18	14	2	9	105
Radelfingen	28	43	84	80	63	65	23	48	434
Rapperswil (BE)	42	66	152	146	121	93	57	109	786
Schüpfen	52	77	221	212	141	200	68	118	1089
Seedorf (BE)	63	87	187	198	144	149	65	125	1018
Bezirk Aarwangen	874	1488	3400	3180	2164	2583	1106	2543	17338
Aarwangen	72	130	313	282	191	246	97	200	1531
Auswil	13	24	33	33	30	16	10	31	190
Bannwil	18	32	61	47	39	39	13	33	282
Bleienbach	13	22	50	43	26	40	9	58	261
Busswil bei Melchnau	1	9	18	20	13	9	2	9	81
Gondiswil	26	31	68	64	33	34	8	47	311
Gutenburg	-	3	10	9	5	7	5	3	42
Kleindietwil	14	20	42	48	22	17	13	29	205
Langenthal	255	480	1191	1122	839	1110	554	1022	6573
Leimiswil	14	26	39	27	27	25	2	18	178
Lotzwil	52	79	202	180	110	133	52	120	928
Madiswil	41	76	156	159	103	86	48	118	787
Melchnau	47	54	148	117	73	77	35	94	645
Obersteckholz	7	19	27	27	19	21	6	31	157
Oeschenbach	10	11	33	22	18	4	1	10	109
Reisiswil	6	12	13	20	7	7	1	9	75
Roggwil (BE)	72	129	262	278	163	255	94	223	1476
Rohrbach	39	66	135	123	60	76	29	92	620
Rohrbachgraben	19	14	49	35	20	15	4	18	174
Rütschelen	15	31	45	44	30	16	8	37	226
Schwarzhäusern	16	23	40	39	17	30	6	26	197
Thunstetten	54	80	220	202	175	171	72	170	1144
Untersteckholz	6	13	14	10	10	10	1	7	71
Ursenbach	33	33	84	87	45	32	12	34	360
Wynau	31	71	147	142	89	107	24	104	715
Bezirk Bern	4383	7660	20138	20020	15628	23226	13655	19172	123882
Bern	2890	4916	12462	11855	8914	12266	6082	12492	71877
Bolligen	53	94	302	298	266	595	657	373	2638
Bremgarten bei Bern	35	67	185	175	193	342	343	240	1580
Kirchlindach	39	51	150	140	143	224	229	140	1116
Köniz	531	977	2718	2869	2254	3587	2151	2224	17311
Muri bei Bern	127	263	754	747	693	1196	1403	862	6045
Oberbalm	24	37	78	62	41	33	12	46	333
Stettlen	28	71	160	171	139	254	222	125	1170
Vechigen	64	105	267	289	201	294	249	174	1643
Wohlen bei Bern	108	164	448	491	448	807	651	460	3577
Zollikofen	130	235	575	651	520	833	484	467	3895
Ittigen	123	244	737	833	657	999	576	581	4750
Ostermundigen	231	436	1302	1439	1159	1796	596	988	7947
Bezirk Biel	1422	2241	5352	4387	3200	4274	1671	3902	26449
Biel (BE)	1391	2198	5246	4271	3090	4061	1422	3722	25401
Evilard	31	43	106	116	110	213	249	180	1048
Bezirk Büren	435	792	1721	1576	1230	1532	502	1152	8940
Arch	31	35	104	98	75	98	36	67	544
Büetigen	13	34	40	43	26	46	20	27	249
Büren an der Aare	67	131	267	241	172	213	103	168	1362
Busswil bei Büren	25	57	131	144	113	121	28	95	714
Diessbach bei Büren	13	32	70	49	46	54	19	34	317
Dotzigen	34	31	88	86	80	78	17	64	478
Lengnau (BE)	89	165	380	354	263	381	126	270	2028

P f l i c h t i g e n a c h G e m e i n d e n

G e m e i n d e n	I - - - - - N o r m a l f ä l l e - - - - - I							Sonderfälle	Total
	Stufen des reinen Einkommens 1000 Fr.								
	-14,9	15-19,9	20-29,9	30-39,9	40-49,9	50-74,9	75 u.m.		
Leuzigen	27	46	101	73	81	79	21	52	480
Meienried	-	2	6	6	6	1	2	5	28
Meinisberg	24	33	90	85	58	94	25	52	461
Oberwil bei Büren	13	34	62	59	39	44	14	42	307
Pieterlen	62	131	254	231	191	245	72	196	1382
Rüti bei Büren	23	39	84	72	59	50	12	49	388
Wengi	14	22	44	35	21	28	7	31	202
Bezirk Burgdorf	894	1535	3608	3276	2485	3134	1324	2651	18907
Aefligen	19	29	73	83	74	59	14	66	417
Alchenstorf	9	27	56	41	27	43	5	27	235
Bäriswil	9	15	45	43	48	79	26	43	308
Burgdorf	310	514	1346	1149	856	1215	568	1015	6973
Ersigen	31	61	113	106	87	92	48	93	631
Hasle bei Burgdorf	75	131	230	220	138	136	53	144	1127
Heimiswil	47	83	154	127	76	63	25	92	667
Hellsau	6	7	12	9	9	10	1	7	61
Hindelbank	34	46	137	143	99	171	74	119	823
Höchstetten	11	16	24	20	16	15	3	7	112
Kernenried	10	11	23	33	17	35	19	17	165
Kirchberg (BE)	84	144	320	341	283	340	195	302	2009
Koppigen	27	52	117	123	89	115	59	95	677
Krauchthal	27	55	155	134	104	162	46	99	782
Lyssach	23	31	101	99	84	94	32	70	534
Mötschwil	5	3	16	7	9	6	7	12	65
Niederösch	2	6	21	16	8	15	10	16	94
Oberburg	69	131	262	207	184	179	65	181	1278
Oberösch	5	6	10	5	5	10	1	2	44
Rüdtligen-Alchenflüh	33	64	205	188	148	161	42	124	965
Rumendingen	3	-	12	7	6	6	3	7	44
Rüti bei Lyssach	1	5	7	13	6	8	4	12	56
Willadingen	2	16	15	9	18	17	3	9	89
Wynigen	52	82	154	153	94	103	21	92	751
District de Courtelary	529	911	2000	1636	1218	1517	557	1584	9952
Corgémont	33	49	134	117	87	110	42	106	678
Cormoret	12	24	39	28	25	28	12	41	209
Cortábert	14	33	72	47	32	35	7	63	303
Courtelary	26	43	81	86	63	83	31	87	500
La Ferrière	13	22	32	23	22	11	14	30	167
La Haute	13	20	31	31	24	35	10	42	206
Mont-Tramelan	1	5	9	6	9	6	2	1	39
Orvin	21	33	77	69	65	74	31	89	459
Péry	26	46	114	128	117	111	36	93	671
Plagne	9	15	25	25	21	24	3	25	147
Renan (BE)	25	33	87	62	42	36	13	55	353
Romont (BE)	6	5	23	15	9	7	4	9	78
St-Imier	120	230	510	343	231	411	150	391	2386
Sonceboz-Sombeval	32	54	140	123	71	108	27	90	645
Sonvilier	33	47	109	64	48	51	23	82	457
Tramelan	116	186	401	362	286	299	127	296	2073
Vaufelin	7	24	35	36	25	24	6	31	188
Villeret	22	42	81	71	41	64	19	53	393
Bezirk Erlach	193	355	692	649	523	670	281	512	3875
Brüttelen	16	42	39	33	36	40	5	34	245
Erlach	20	33	75	73	64	75	44	54	438
Finsterhennen	5	11	40	30	14	27	9	26	162
Gals	18	22	49	46	28	43	19	33	258
Gampelen	16	26	51	51	47	53	12	42	298
Ins	53	92	179	176	129	188	93	160	1070
Lüscherz	7	15	35	31	21	24	9	23	165
Müntschemier	26	36	73	77	69	71	34	42	428
Siselen	11	31	48	36	34	41	18	24	243
Treiten	4	10	31	29	23	31	9	24	161
Tschugg	8	12	31	25	22	26	7	14	145
Vinelz	9	25	41	42	36	51	22	36	262

P f l i c h t i g e n a c h G e m e i n d e n

G e m e i n d e n	I - - - - - N o r m a l f ä l l e - - - - - I							Sonder- fälle	Total
	Stufen des reinen Einkommens 1000 Fr.								
	-14,9	15-19,9	20-29,9	30-39,9	40-49,9	50-74,9	75 u.m.		
Bezirk Fraubrunnen	513	1011	2493	2433	2051	2941	1260	1896	14598
Ballmoos	2	2	5	5	-	5	1	6	26
Bangerten	6	6	16	5	9	11	7	6	66
Bätterkinden	46	84	143	162	154	180	66	149	984
Büren zum Hof	6	11	23	17	22	34	19	11	143
Deisswil bei M'bsee	3	4	11	9	6	4	1	5	43
Diemerswil	3	6	10	15	5	11	4	11	65
Etzelkofen	3	11	22	19	21	18	9	14	117
Fraubrunnen	12	32	61	82	63	118	79	80	527
Grafenried	20	25	51	45	38	59	26	45	309
Jegenstorf	41	90	250	271	216	338	182	208	1596
Iffwil	2	12	23	28	18	15	6	20	124
Limpach	9	17	24	23	20	14	10	15	132
Mattstetten	9	18	33	27	30	56	33	25	231
Moosseedorf	31	75	267	216	218	283	85	199	1374
Mülchi	7	14	20	18	13	9	2	19	102
Münchenbuchsee	111	231	586	598	512	816	400	457	3711
Munchringen	5	12	23	17	27	57	30	13	184
Ruppoldsried	6	5	25	18	14	9	1	8	86
Schalunen	5	5	19	18	16	26	13	9	111
Scheunen	1	6	3	5	2	4	2	2	25
Urtenen	73	150	431	437	306	430	139	283	2249
Utzenstorf	69	127	286	245	229	288	79	213	1536
Wiggiswil	-	8	10	7	1	5	3	4	38
Wiler bei Utzenstorf	25	28	65	76	52	59	18	47	370
Zauggenried	6	14	37	18	15	17	12	16	135
Zielebach	2	11	25	25	11	26	9	11	120
Zuzwil (BE)	10	7	24	27	33	49	24	20	194
Bezirk Frutigen	445	696	1486	1302	901	798	353	1060	7041
Adelboden	88	155	301	276	186	157	74	282	1519
Aeschi bei Spiez	37	52	138	109	78	89	37	107	647
Frutigen	166	268	541	472	321	290	136	303	2497
Kandergrund	25	44	74	74	37	25	8	38	325
Kandersteg	30	38	76	61	69	62	24	118	478
Krattigen	25	33	67	48	59	40	18	61	351
Reichenbach i/K	74	106	289	262	151	135	56	151	1224
Bezirk Interlaken	799	1434	3101	2947	2099	2001	908	2839	16128
Beatenberg	34	52	97	84	63	47	17	297	691
Bonigen	30	77	166	172	118	114	37	122	836
Brienz (BE)	56	114	226	229	144	165	70	195	1199
Brienzwiler	15	25	42	38	32	30	7	29	218
Därigen	11	20	28	27	26	14	4	11	141
Grindelwald	80	151	382	289	237	222	133	272	1766
Gsteigwiler	7	14	27	43	19	17	5	17	149
Gündlischwand	1	12	18	29	21	19	3	20	123
Habkern	16	31	57	51	20	13	5	76	269
Hofstetten bei Brienz	18	14	41	42	34	24	10	34	217
Interlaken	104	192	460	409	314	332	198	403	2412
Iseltwald	10	12	38	34	15	12	1	35	157
Lauterbrunnen	94	121	276	255	154	159	79	354	1492
Leissigen	14	43	84	74	40	44	12	79	390
Lütschental	3	10	27	23	11	7	1	17	99
Matten bei Interlaken	61	128	249	238	213	189	70	208	1356
Niederried b/I	8	17	37	35	9	11	2	28	147
Oberried a/Brienzersee	13	29	38	43	30	16	3	22	194
Ringgenberg (BE)	60	117	176	177	135	119	51	162	997
Saxeten	3	7	13	8	2	3	-	3	39
Schwanden bei Brienz	12	24	52	50	22	18	11	44	233
Unterseen	99	161	403	428	318	322	155	298	2184
Wilderswil	50	63	164	169	122	104	34	113	819
Bezirk Konolfingen	958	1660	3773	3842	2971	3771	1848	2627	21450
Aeschlen	4	8	22	17	6	8	9	12	86
Arni (BE)	33	34	59	71	50	37	10	33	327
Biglen	28	62	125	117	94	99	42	97	664
Bleiken b. O'diessbach	8	8	21	21	10	6	6	10	90
Bowil	43	58	115	113	47	44	11	61	492
Brenzikofen	9	16	41	35	33	24	5	30	193
Freimettigen	6	9	22	22	24	24	4	9	120
Grosshochstetten	59	86	200	225	155	239	123	144	1231

P f l i c h t i g e n a c h G e m e i n d e n

G e m e i n d e n	I - - - - - Normalfälle - - - - - I							Sonderfälle	Total
	Stufen des reinen Einkommens 1000 Fr.								
	-14,9	15-19,9	20-29,9	30-39,9	40-49,9	50-74,9	75 u.m.		
Häutligen	7	14	18	11	12	14	4	9	89
Herbligen	11	12	32	45	31	29	7	16	183
Kiesen	13	25	55	59	36	54	23	20	285
Konolfingen	90	168	375	369	279	341	140	264	2026
Landiswil	27	32	63	52	24	15	5	27	245
Linden	40	53	80	90	56	30	13	44	406
Mirchel	5	14	51	41	33	17	12	20	193
Münsingen	115	234	613	643	543	886	464	539	4037
Niederhünigen	15	21	40	41	24	20	4	26	191
Niederwichtlach	18	37	72	83	67	86	37	49	449
Oberdiessbach	45	90	202	166	109	173	89	134	1008
Oberthal	21	43	78	69	38	24	3	27	303
Oberwichtlach	25	51	134	150	140	149	78	99	826
Oppligen	10	21	33	41	35	37	19	24	220
Rubigen	54	88	209	201	178	268	156	157	1311
Schlosswil	13	13	50	43	28	55	23	32	257
Tägertschi	5	14	32	22	14	21	2	28	138
Walkringen	40	63	136	155	90	63	29	71	647
Worb	178	313	742	823	721	932	493	560	4762
Zäziwil	29	59	116	97	81	66	35	63	546
Oberhünigen	7	14	37	20	13	10	2	22	125
Bezirk Laufen	251	478	1167	1165	909	1071	409	803	6253
Blauen	9	21	36	37	40	31	12	23	209
Brislach	19	36	72	71	70	85	15	43	411
Burg im Leimental	6	4	9	19	5	14	7	14	78
Dittingen	16	24	63	38	49	49	13	29	281
Duggingen	13	25	62	73	47	67	29	51	367
Grellingen	28	34	104	122	80	104	44	79	595
Laufen	70	145	347	344	270	367	175	288	2006
Liesberg	16	44	106	100	88	69	13	57	493
Nenzlingen	8	10	31	29	17	21	5	8	129
Röschenz	26	43	83	102	74	85	31	86	530
Wahlen	12	35	106	76	66	64	14	45	418
Zwingen	24	46	129	134	88	110	47	73	651
Roggenburg	4	11	19	20	15	5	4	7	85
Bezirk Laupen	218	422	993	929	779	1076	491	633	5541
Clavaleyres	1	4	1	5	5	1	-	2	19
Ferenbalm	21	44	90	77	62	75	30	56	455
Frauenkappelen	11	28	60	73	60	95	56	49	432
Golaten	3	16	21	22	14	16	5	14	111
Gurbrü	3	9	17	16	10	22	3	7	87
Kriechenwil	11	10	36	34	20	25	14	24	174
Laupen	35	91	178	170	143	219	98	113	1047
Mühleberg	59	69	181	181	178	259	115	123	1165
Münchenwiler	5	11	23	30	21	23	6	8	127
Neuenegg	61	129	358	300	260	327	162	227	1824
Wileroltigen	8	11	28	21	6	14	2	10	100
District de Moutier	543	926	1980	1657	1345	1745	652	1650	10498
Belprahon	1	5	16	22	19	24	18	11	116
Bévilard	42	63	127	98	91	147	59	126	753
Champoz	6	4	9	7	10	9	-	-	45
Châtelat	3	9	13	6	11	4	5	4	55
Corcelles (BE)	13	10	11	25	5	16	3	8	91
Court	47	57	119	91	62	104	60	111	651
Crémines	18	26	58	44	30	34	8	42	260
Eschert	5	17	29	30	16	28	4	21	150
Grandval	11	22	35	26	18	18	9	24	163
Loveresse	4	11	14	23	16	14	7	17	106
Malleray	40	57	133	113	112	173	56	119	803
Monible	-	-	3	9	1	1	1	-	15
Moutier	166	323	668	555	469	648	261	571	3661
Perrefitte	15	17	36	33	29	34	13	35	212
Pontenet	3	8	19	21	8	15	2	9	85
Reconvilier	54	95	214	179	150	177	49	218	1136
Roches (BE)	6	15	31	20	6	20	2	18	118
Saicourt	6	14	43	40	47	47	15	41	253
Saules (BE)	5	9	10	16	11	7	5	5	68
Schelten	1	3	3	2	1	1	1	2	14
Seehof	3	5	8	10	1	4	-	2	33

P f l i c h t i g e n a c h G e m e i n d e n

Gemeinden	I - - - - - Normalfälle - - - - - I							Sonderfälle	Total
	Stufen des reinen Einkommens 1000 Fr.								
	-14,9	15-19,9	20-29,9	30-39,9	40-49,9	50-74,9	75 u.m.		
Sornetan	8	2	10	9	5	6	4	5	49
Sorvilier	2	9	31	14	22	12	9	17	116
Souboz	2	5	7	13	6	1	4	6	44
Tavannes	80	136	322	242	196	194	56	231	1457
Vellerat	1	4	7	6	2	3	1	7	31
Rebévelier	1	-	4	3	1	4	-	-	13
District d.L.Neuveville	101	164	406	331	252	393	198	385	2230
Diesse	8	14	37	22	24	16	10	20	151
Lamboing	14	23	52	38	34	31	10	31	233
La Neuveville	57	92	229	188	131	255	153	261	1366
Nods	14	20	36	38	26	30	5	33	202
Prêles	8	15	52	45	37	61	20	40	278
Bezirk Nidau	613	1141	3007	2710	2235	3247	1533	2143	16629
Aegerten	26	56	113	128	106	153	45	94	721
Bellmund	12	21	60	67	51	70	63	46	390
Brügg	82	139	403	359	259	394	133	265	2034
Bühl	4	12	35	21	16	23	13	17	141
Epsach	7	14	22	27	21	20	3	11	125
Hagneck	-	9	19	24	12	25	10	28	127
Hermrigen	6	8	21	18	17	14	5	24	113
Jens	13	22	48	28	29	41	35	36	252
Ipsach	34	59	213	191	172	283	171	158	1281
Ligerz	9	20	37	30	29	38	26	32	221
Merzligen	8	14	34	30	19	22	18	27	172
Mörigen	8	15	40	34	34	59	72	50	312
Nidau	147	256	690	622	506	730	274	495	3720
Orpund	34	74	203	194	145	207	110	144	1111
Opunt	39	76	184	188	182	248	142	145	1204
Safnern	26	50	112	90	81	135	60	91	645
Scheuren	7	15	27	15	21	29	10	12	136
Schwadernau	9	23	37	48	35	32	20	22	226
Studen	25	56	187	155	125	197	69	112	926
Sutz-Lattrigen	19	31	61	75	60	69	26	52	393
Täuffelen	31	68	181	152	132	210	105	124	1003
Tüscherz-Alfermée	9	8	23	23	18	20	27	19	147
Twann	16	32	87	53	30	61	43	45	367
Walperswil	20	23	67	60	45	45	8	18	286
Worben	22	40	103	78	90	122	45	76	576
Bezirk Niderrimental	351	753	1580	1545	1096	1230	453	1200	8208
Därstetten	22	53	79	71	33	31	10	34	333
Diemtigen	41	85	170	165	81	70	23	87	722
Erlenbach im Simmental	39	59	130	131	78	75	35	78	625
Niederstocken	8	11	14	25	15	9	1	12	95
Oberstocken	2	15	11	26	10	8	1	16	89
Oberwil im Simmental	27	33	73	71	34	24	5	30	297
Reutigen	28	34	72	65	58	59	8	52	376
Spiez	159	383	841	808	649	829	330	754	4753
Wimmis	25	80	190	183	138	125	40	137	918
Bezirk Oberhasli	173	323	686	621	445	471	175	452	3346
Gadmen	14	14	44	32	16	8	3	11	142
Guttannen	7	17	35	28	22	43	3	11	166
Hasliberg	26	56	108	94	61	44	20	76	485
Innertkirchen	21	50	94	79	64	65	14	64	451
Meiringen	88	158	352	336	242	281	125	256	1838
Schattenhalb	17	28	53	52	40	30	10	34	264
Bezirk Obersimmental	185	322	709	665	390	377	177	585	3410
Boltigen	34	72	144	129	55	51	14	62	561
Lenk	42	89	192	191	112	90	71	227	1014
St. Stephan	46	50	115	112	61	53	10	69	516
Zweisimmen	63	111	258	233	162	183	82	227	1319

P f l i c h t i g e n a c h G e m e i n d e n

Gemeinden	I - - - - - Normalfälle - - - - - I							Sonderfälle	Total
	Stufen des reinen Einkommens 1000 Fr.								
	-14,9	15-19,9	20-29,9	30-39,9	40-49,9	50-74,9	75 u.m.		
Bezirk Saanen	170	313	740	591	348	399	277	774	3612
Gsteig	22	29	76	61	37	38	13	57	333
Lauenen	21	36	72	61	28	22	15	52	307
Saanen	127	248	592	469	283	339	249	665	2972
Bezirk Schwarzenburg	246	359	816	696	461	447	162	441	3628
Albligen	15	19	46	32	29	30	7	18	196
Guggisberg	50	65	173	130	58	50	13	83	622
Ruschegg	40	65	131	118	63	46	16	59	538
Wahlern	141	210	466	416	311	321	126	281	2272
Bezirk Seftigen	678	1034	2577	2388	1775	2324	1088	1634	13498
Belp	122	232	642	597	494	744	300	425	3556
Belpberg	11	15	30	29	15	29	10	19	158
Burgistein	34	40	85	65	56	49	12	43	384
Englisberg	6	10	18	17	13	22	3	8	97
Galterfingen	9	12	28	21	17	9	5	16	117
Gerzensee	17	23	54	61	33	57	42	52	339
Gurzelen	16	30	92	56	38	25	14	31	302
Jaberg	3	4	15	15	7	12	5	9	70
Kaufdorf	11	21	47	30	29	59	30	31	258
Kehrsatz	57	69	229	258	206	340	243	207	1609
Kienersrüti	1	4	3	4	4	4	1	3	24
Kirchdorf (BE)	20	22	58	48	48	44	31	30	301
Kirchenthurnen	7	11	26	32	14	24	7	13	134
Lohnstorf	5	10	28	12	11	8	5	5	84
Mühledorf (BE)	1	3	12	11	10	11	8	16	72
Mühlethurnen	30	29	93	80	46	86	29	63	456
Niedermuhlern	17	27	48	28	24	24	4	31	203
Noflen	13	10	20	13	10	8	3	10	87
Riggisberg	42	48	137	149	88	112	77	112	765
Rüeggisberg	65	94	164	144	86	82	21	89	745
Rumlingen	8	22	38	23	20	17	10	18	156
Rüti bei Riggisberg	17	25	50	28	13	18	2	20	173
Seftigen	43	55	148	152	112	98	40	80	728
Toffen	26	51	130	130	111	161	69	90	768
Uttigen	18	45	116	110	95	108	25	54	571
Wattenwil	54	95	208	221	126	103	44	98	949
Zimmerwald	25	27	58	54	49	70	48	61	392
Bezirk Signau	628	955	2015	1700	1140	1047	497	1394	9376
Eggiwil	60	79	194	166	101	54	31	113	798
Langnau im Emmental	209	300	642	584	451	517	250	591	3544
Lauperswil	67	96	226	211	118	105	41	150	1014
Röthenbach i/E	34	71	137	77	39	38	13	57	466
Rüderswil	51	98	169	155	109	78	46	116	822
Schangnau	33	34	90	55	39	14	10	46	321
Signau	74	134	227	214	130	125	44	143	1091
Trub	58	69	160	124	62	37	14	68	592
Trubschachen	42	74	170	114	91	79	48	110	728
Bezirk Thun	1629	3025	7307	6753	5168	5866	2403	5337	37488
Amsoldingen	18	32	66	36	37	36	17	40	282
Blumenstein	22	49	94	95	70	46	21	49	446
Buchholterberg	37	57	117	110	65	43	20	58	507
Eriz	12	18	48	35	13	17	3	21	167
Fahrni	17	42	62	65	32	27	9	38	292
Forst	6	6	25	22	18	4	7	11	99
Heiligenschwendli	10	27	58	64	29	46	18	44	296
Heimberg	75	145	415	415	330	328	97	288	2093
Hilterfingen	82	166	313	275	227	293	236	290	1882
Hofen	12	16	35	30	18	14	5	21	151
Homberg	14	14	35	38	17	21	5	23	167
Horrenbach-Buchen	15	21	22	24	8	6	1	10	107
Langenbühl	8	16	21	28	20	11	6	4	114
Oberhofen am Thunersee	35	74	185	162	97	155	112	194	1014
Oberlangenegg	11	16	48	43	16	22	6	22	184
Pohlern	6	11	15	20	10	10	3	15	90
Schwendibach	4	11	10	22	14	11	-	12	84
Sigriswil	89	156	386	312	182	184	98	274	1681
Steffisburg	297	475	1161	1064	865	1019	360	883	6124
Teuffenthal (BE)	1	6	13	11	6	10	3	11	61

P f l i c h t i g e n a c h G e m e i n d e n

G e m e i n d e n	I - - - - - N o r m a l f ä l l e - - - - - I							Sonder- fälle	Total
	Stufen des reinen Einkommens 1000 Fr.								
	-14,9	15-19,9	20-29,9	30-39,9	40-49,9	50-74,9	75 u.m.		
Thierachern	24	68	111	149	104	124	41	95	716
Thun	708	1368	3523	3189	2553	2940	1174	2574	18029
Uebeschi	21	24	45	48	15	28	9	32	222
Uetendorf	71	145	382	378	347	425	133	278	2159
Unterlangenegg	23	43	64	73	45	32	13	30	323
Wachseldorn	7	9	19	19	18	5	3	11	91
Zwieselberg	4	10	34	26	12	9	3	9	107
Bezirk Trachselwald	620	970	1996	1818	1221	1091	460	1296	9472
Affoltern im Emmental	39	53	76	87	63	51	13	60	442
Dürrenroth	40	56	112	93	42	45	17	62	467
Eriswil	44	59	125	116	68	46	13	89	560
Huttwil	117	161	444	372	254	269	152	326	2095
Lützelflüh	112	155	336	327	206	185	71	221	1613
Rüegsau	65	116	243	214	171	129	59	136	1133
Sumiswald	121	239	442	402	273	254	111	266	2108
Trachselwald	32	49	74	76	43	43	8	47	372
Walterswil (BE)	14	23	48	40	42	21	3	32	223
Wyssachen	36	59	96	91	59	48	13	57	459
Bezirk Wangen	544	942	2082	1923	1398	1692	574	1423	10578
Attiswil	25	61	130	106	80	85	24	69	580
Berken	2	3	7	10	3	4	-	-	29
Bettenhausen	12	20	38	34	29	30	11	11	185
Bollodigen	3	10	18	23	9	16	6	15	100
Farnern	2	6	11	17	12	11	5	9	73
Graben	5	8	28	29	21	17	5	8	121
Heimenhausen	15	17	23	35	14	14	1	21	140
Hermiswil	3	6	9	5	7	7	1	4	42
Herzogenbuchsee	92	194	437	409	300	391	179	379	2381
Inkwil	12	22	61	54	29	47	10	34	269
Niederbipp	86	129	285	263	199	222	80	209	1473
Niederönz	18	38	79	107	61	99	26	64	492
Oberbipp	25	50	82	79	75	84	22	44	461
Oberönz	21	29	61	54	53	58	17	49	342
Ochlenberg	25	33	61	43	35	28	13	47	285
Rothenbach bei H.bsee	8	6	22	27	24	15	6	19	127
Rumisberg	8	17	30	38	24	34	11	23	185
Seeberg	32	55	121	90	68	77	25	61	529
Thörigen	23	26	81	70	57	56	20	52	385
Walliswil bei N'bipp	3	10	12	18	12	14	2	7	78
Walliswil bei Wangen	16	33	45	50	26	32	6	32	240
Wangen an der Aare	41	65	190	129	106	150	39	107	827
Wangenried	12	16	36	34	19	23	7	18	165
Wanzwil	3	11	29	25	12	20	4	11	115
Wiedlisbach	49	68	178	159	113	150	53	114	884
Wolfisberg	3	9	8	15	10	8	1	16	70

P f l i c h t i g e n a c h G e m e i n d e n

G e m e i n d e n	I - - - - - Normalfälle - - - - - I							Sonderfälle	Total
	Stufen des reinen Einkommens 1000 Fr.								
	-14,9	15-19,9	20-29,9	30-39,9	40-49,9	50-74,9	75 u.m.		
Kanton Luzern	5602	10710	25330	23394	17795	21053	9739	18976	132599
Bezirk Entlebuch	426	761	1615	1273	655	513	205	956	6404
Doppleschwand	15	16	52	50	19	13	3	18	186
Entlebuch	91	155	302	228	123	119	51	132	1201
Escholzmatt	69	149	282	191	110	80	28	150	1059
Flühli	45	67	154	107	50	43	26	232	724
Hasle (LU)	28	77	128	126	69	38	9	46	521
Marbach (LU)	38	51	126	78	22	22	14	90	441
Romoos	22	31	82	56	21	11	2	25	250
Schüpfheim	77	133	287	268	150	114	57	217	1303
Werthenstein	41	82	202	169	91	73	15	46	719
Bezirk Hochdorf	830	1718	4063	3900	3194	3748	1304	2897	21654
Aesch (LU)	23	32	67	68	43	46	22	36	337
Altwis	5	14	40	24	17	15	3	20	138
Ballwil	38	62	106	136	123	120	57	89	731
Emmen	370	801	1981	1906	1688	2016	565	1518	10845
Ermensee	10	23	39	41	32	32	8	41	226
Eschenbach (LU)	32	75	179	180	149	161	71	102	949
Gelfingen	7	15	43	36	20	16	13	32	182
Hämikon	10	18	27	27	9	15	4	10	120
Herlisberg	5	7	15	11	7	11	3	13	72
Hitzkirch	32	57	127	120	98	127	62	98	721
Hochdorf	91	177	530	484	351	396	188	386	2603
Hohenrain	27	64	141	130	78	81	31	75	627
Inwil	24	48	110	107	90	96	37	52	564
Lieli	3	9	12	16	10	6	3	8	67
Mosen	2	2	5	3	2	9	2	1	26
Müswangen	12	14	31	18	10	6	6	9	106
Rain	22	51	100	105	59	84	41	56	518
Retschwil	5	5	14	11	8	4	-	16	63
Römerswil	23	59	82	73	70	42	13	51	413
Rothenburg	67	155	325	330	296	436	166	255	2030
Schongau	15	22	77	60	25	22	7	26	254
Sulz (LU)	7	8	12	14	9	7	2	3	62
Bezirk Luzern	2561	4841	12184	11268	9147	11818	6264	10908	68991
Adligenswil	26	36	142	142	156	337	236	181	1256
Buchrain	32	84	257	284	258	337	118	155	1525
Dierikon	13	29	66	78	49	60	24	27	346
Ebikon	137	271	767	675	619	852	394	586	4301
Gisikon	3	11	44	30	20	42	39	28	217
Greppen	9	14	38	40	20	20	18	44	203
Honau	3	3	11	11	8	16	10	10	72
Horw	190	319	904	813	692	933	539	829	5219
Kriens	317	647	1812	1630	1414	1886	696	1291	9693
Littau	199	427	1111	1176	997	1157	305	917	6289
Luzern	1286	2316	5494	4886	3833	4933	2906	5322	30976
Malters	99	215	435	458	277	246	92	265	2087
Meggen	60	127	336	298	279	443	525	449	2517
Meierskappel	17	24	60	59	46	45	50	45	346
Root	47	108	238	235	180	181	62	151	1202
Schwarzenberg	28	40	103	108	43	40	8	94	464
Udligenswil	11	31	61	61	52	98	81	54	449
Vitznau	14	29	80	79	44	45	32	94	417
Weggis	70	110	225	205	160	147	129	366	1412
Bezirk Sursee	951	1831	3910	3737	2791	2951	1250	2417	19838
Beromünster	34	66	133	150	109	111	58	109	770
Büron	36	58	111	115	83	88	18	86	595
Buttisholz	44	92	159	177	133	109	40	72	826
Eich	16	30	68	45	39	76	48	50	372
Geuensee	16	49	100	107	86	66	13	64	501
Grosswangen	44	89	189	204	109	74	38	98	845
Gunzwil	46	86	137	105	74	68	30	77	623
Hildisrieden	19	54	97	89	63	94	67	67	550
Knutwil	20	40	95	84	76	81	28	68	492
Kulmerau	7	11	16	18	11	4	1	10	78
Mauensee	12	23	73	58	31	27	11	33	268
Neudorf	15	22	52	50	42	35	15	28	259
Neuenkirch	52	139	316	317	222	220	89	193	1548

P f l i c h t i g e n a c h G e m e i n d e n

G e m e i n d e n	I - - - - - Normalfälle - - - - - I							Sonderfälle	Total
	Stufen des reinen Einkommens 1000 Fr.								
	-14,9	15-19,9	20-29,9	30-39,9	40-49,9	50-74,9	75 u.m.		
Nottwil	42	48	143	121	101	110	32	66	663
Oberkirch	38	68	157	161	114	146	46	65	795
Pfeffikon	13	36	61	51	47	53	18	54	333
Rickenbach (LU)	29	68	120	128	87	78	30	70	610
Ruswil	110	199	463	383	296	229	93	240	2013
Schenkon	28	41	74	98	83	100	54	59	537
Schlierbach	13	30	42	35	32	20	5	19	196
Schwarzenbach	2	7	22	17	13	9	3	16	89
Sempach	30	76	152	159	137	219	140	112	1025
Sursee	113	250	591	552	429	583	240	412	3170
Triengen	64	86	193	171	138	129	44	130	955
Wilihof	7	10	13	13	6	10	1	11	71
Winikon	17	21	35	44	37	20	5	23	202
Wolhusen	84	132	298	285	193	192	83	185	1452
Bezirk Willisau	834	1559	3558	3216	2008	2023	716	1798	15712
Alberswil	9	20	29	36	22	20	5	16	157
Altbüron	11	18	51	52	38	30	12	36	248
Altishofen	14	29	87	89	51	44	12	61	387
Buchs (LU)	10	13	26	30	12	15	1	10	117
Dagmersellen	54	92	234	215	145	168	53	107	1068
Ebersecken	16	16	40	35	16	9	3	29	164
Egolzwil	7	28	87	66	39	38	17	29	311
Ettiswil	35	44	144	117	74	60	19	65	558
Fischbach	16	26	56	55	27	14	3	22	219
Gettnau	24	33	55	91	39	32	11	37	322
Grossdietwil	20	36	79	50	34	32	7	40	298
Hergiswil bei Willisau	44	83	171	118	50	32	12	72	582
Kottwil	6	10	28	28	8	15	1	10	106
Langnau bei Reiden	17	35	115	102	51	59	11	48	438
Luthern	44	80	129	93	47	37	12	63	505
Menznau	53	90	222	198	122	82	25	76	868
Nebikon	25	53	140	129	118	124	46	73	708
Ohmstal	5	13	25	24	12	7	2	16	104
Pfaffnau	29	81	174	170	98	130	39	89	810
Reiden	65	138	304	273	204	284	76	199	1543
Richenthal	8	23	60	42	21	21	7	24	206
Roggliswil	23	35	63	70	18	19	4	26	258
Schötz	47	92	205	177	136	123	53	98	931
Uffikon	17	24	49	51	26	25	4	17	213
Ufhusen	20	41	80	71	34	20	12	24	302
Wauwil	19	48	109	96	93	106	26	75	572
Wikon	18	46	103	102	78	90	26	49	512
Willisau Land	81	140	309	243	160	146	80	146	1305
Willisau Stadt	56	103	238	233	141	166	94	159	1190
Zell (LU)	41	69	146	160	94	75	43	82	710

P f l i c h t i g e n a c h G e m e i n d e n

Gemeinden	I - - - - - Normalfälle - - - - - I							Sonderfälle	Total
	Stufen des reinen Einkommens 1000 Fr.								
	-14,9	15-19,9	20-29,9	30-39,9	40-49,9	50-74,9	75 u.m.		
Kanton Uri	553	1259	2806	2787	2211	2133	632	1904	14285
Altdorf (UR)	117	303	667	666	521	610	240	573	3697
Andermatt	24	50	120	103	117	129	41	119	703
Attinghausen	9	41	103	97	102	75	12	79	518
Bauen	4	9	21	12	14	15	7	8	90
Bürglen (UR)	60	120	307	288	197	180	41	164	1357
Erstfeld	54	140	320	346	271	325	48	265	1769
Flüelen	32	82	145	123	100	99	44	130	755
Göschenen	4	23	42	54	55	50	10	16	254
Gurtellen	30	39	89	65	29	33	5	29	319
Hospental	8	6	17	19	19	14	1	18	102
Isenthal	19	30	52	33	18	14	2	18	186
Realp	8	7	16	17	18	11	1	7	85
Schattdorf	46	144	333	429	327	285	94	180	1838
Seedorf (UR)	7	32	100	113	102	81	33	56	524
Seelisberg	14	31	64	29	20	26	10	39	233
Silenen	45	69	195	195	160	93	17	116	890
Sisikon	2	16	34	23	22	14	8	10	129
Spiringen	32	55	83	64	46	26	4	23	333
Unterschächen	17	29	59	59	35	16	2	17	234
Wassen	21	33	39	52	38	37	12	37	269

P f l i c h t i g e n a c h G e m e i n d e n

G e m e i n d e n	I - - - - - N o r m a l f ä l l e - - - - - I							Sonder- fälle	Total
	Stufen des reinen Einkommens 1000 Fr.								
	-14,9	15-19,9	20-29,9	30-39,9	40-49,9	50-74,9	75 u.m.		
Kanton Schwyz	2332	3654	8827	8091	6259	7612	3618	6132	46525
Bezirk Einsiedeln	251	417	921	904	604	736	293	686	4812
Einsiedeln	251	417	921	904	604	736	293	686	4812
Bezirk Gersau	62	76	178	138	107	107	34	135	837
Gersau	62	76	178	138	107	107	34	135	837
Bezirk Höfe	349	495	1391	1320	1128	1645	1024	1118	8470
Feusisberg	63	99	244	230	151	219	138	237	1381
Freienbach	191	291	816	787	716	1034	608	612	5055
Wollerau	95	105	331	303	261	392	278	269	2034
Bezirk Küssnacht	183	284	738	644	535	656	365	524	3929
Küssnacht am Rigi	183	284	738	644	535	656	365	524	3929
Bezirk March	577	879	2159	1963	1584	1993	871	1418	11444
Altendorf	51	92	236	238	183	259	156	180	1395
Galgenen	76	122	296	278	203	230	97	158	1460
Innerthal	5	12	16	7	4	10	1	10	65
Lachen	143	196	494	399	316	537	297	364	2746
Reichenburg	41	77	169	151	140	150	49	98	875
Schübelbach	118	158	434	430	335	379	130	297	2281
Tuggen	59	69	168	153	156	150	49	96	900
Vorderthal	28	42	82	76	44	31	12	34	349
Wangen (SZ)	56	111	264	231	203	247	80	181	1373
Bezirk Schwyz	910	1503	3440	3122	2301	2475	1031	2251	17033
Alpthal	7	16	47	33	17	7	2	26	155
Arth	152	272	680	621	519	521	195	442	3402
Illgau	15	24	46	39	22	17	3	30	196
Ingenbohl	143	239	525	516	358	465	206	436	2888
Lauerz	20	28	60	53	25	33	10	50	279
Morschach	11	34	73	38	32	32	7	69	296
Muotathal	89	132	305	265	167	97	45	135	1235
Oberiberg	9	19	48	54	22	17	9	73	251
Riemenstalden	3	5	8	3	2	1	1	5	28
Rothenthurn	24	57	103	126	86	73	20	67	556
Sattel	36	52	100	99	62	40	11	63	463
Schwyz	295	428	1036	906	756	932	448	603	5404
Steinen	49	111	210	173	125	141	50	117	976
Steinerberg	27	26	53	44	27	20	8	24	229
Unteriberg	30	60	146	152	81	79	16	111	675

P f l i c h t i g e n a c h G e m e i n d e n

G e m e i n d e n	I - - - - - N o r m a l f ä l l e - - - - - I							Sonder- falle	Total
	Stufen des reinen Einkommens 1000 Fr.								
	-14,9	15-19,9	20-29,9	30-39,9	40-49,9	50-74,9	75 u.m.		
Kanton Obwalden	603	1113	2618	2235	1550	1533	702	2169	12523
Alpnach	88	170	378	371	248	231	91	247	1824
Engelberg	67	100	295	217	140	157	98	482	1556
Giswil	78	127	316	258	151	140	38	189	1297
Kerns	77	171	438	377	290	209	70	290	1922
Lungern	59	102	177	136	104	91	33	158	860
Sachseln	84	135	332	270	183	225	94	221	1544
Sarnen	150	308	682	606	434	480	278	582	3520

P f l i c h t i g e n a c h G e m e i n d e n

G e m e i n d e n	I - - - - - N o r m a l f ä l l e - - - - - I							Sonder- fälle	Total
	Stufen des reinen Einkommens 1000 Fr.								
	-14,9	15-19,9	20-29,9	30-39,9	40-49,9	50-74,9	75 u.m.		
Kanton Nidwalden	553	1104	2702	2601	2081	2418	1273	1822	14554
Beckenried	52	99	205	211	158	142	59	190	1116
Buochs	76	137	325	326	295	315	115	275	1864
Dallenwil	29	65	131	116	70	75	25	58	569
Emmetten	31	46	89	59	38	45	18	72	398
Ennetburgen	36	103	263	264	247	282	129	196	1520
Ennetmoos	33	56	124	115	104	74	39	69	614
Hergiswil (NW)	76	159	377	378	278	422	338	340	2368
Oberdorf (NW)	38	81	195	182	158	178	68	123	1023
Stans	98	179	508	472	380	497	226	282	2642
Stansstad	53	112	301	325	269	316	228	174	1778
Wolfenschiessen	31	67	184	153	84	72	28	43	662

P f l i c h t i g e n a c h G e m e i n d e n

G e m e i n d e n	I - - - - - N o r m a l f ä l l e - - - - - I							Sonder- fälle	Total
	Stufen des reinen Einkommens 1000 Fr.								
	-14,9	15-19,9	20-29,9	30-39,9	40-49,9	50-74,9	75 u.m.		
Kanton Glarus	760	1506	3401	3011	2163	3083	1132	3217	18273
Betschwanden	4	7	19	11	4	11	4	9	69
Bilten	24	61	129	153	110	134	41	170	822
Braunwald	6	17	30	25	19	30	18	16	161
Diesbach (GL)	6	18	36	22	12	21	6	29	150
Elm	28	35	100	79	35	34	12	41	364
Engi	18	41	72	65	39	48	10	48	341
Ennenda	43	112	304	227	164	210	88	192	1340
Filzbach	15	12	42	29	22	30	12	36	198
Glarus	110	234	542	465	329	517	269	567	3033
Haslen	10	23	47	42	29	39	7	45	242
Hätzingen	9	21	37	33	23	25	5	32	185
Leuggelbach	3	11	13	8	7	11	4	14	71
Linthal	28	64	128	98	73	111	25	136	663
Luchsingen	16	34	61	48	42	36	7	44	288
Matt	17	18	25	29	23	21	11	21	165
Mitlödi	24	33	83	71	52	86	25	80	454
Mollis	48	102	213	215	165	261	96	224	1324
Mühlehorn	12	25	41	44	24	42	19	34	241
Näfels	74	133	356	311	211	316	129	320	1850
Netstal	42	94	242	258	185	244	95	235	1395
Nidfurn	7	16	32	15	17	14	7	30	138
Niederurnen	83	137	275	273	189	274	92	335	1658
Oberurnen	30	55	159	157	121	162	32	138	854
Obstalden	11	14	33	37	15	24	4	24	162
Riedern	12	19	49	35	37	63	15	52	282
Rüti (GL)	9	21	44	25	20	43	5	44	211
Schwanden (GL)	56	118	228	191	152	240	79	262	1326
Schwändi	9	18	37	26	22	19	6	14	151
Sool	6	13	24	19	22	17	9	25	135

P f l i c h t i g e n a c h G e m e i n d e n

Gemeinden	I - - - - - Normalfälle - - - - - I							Sonderfälle	Total
	Stufen des reinen Einkommens 1000 Fr.								
	-14,9	15-19,9	20-29,9	30-39,9	40-49,9	50-74,9	75 u.m.		
Kanton Zug	1340	2186	5829	6065	5033	7809	5586	6448	40296
Baar	225	455	1172	1275	1036	1593	886	1265	7907
Cham	279	269	694	778	668	1005	564	779	5036
Hünenberg	43	93	263	288	257	534	525	328	2331
Menzingen	67	103	252	254	171	251	149	231	1478
Neuheim	20	34	93	72	65	116	110	95	605
Oberägeri	73	129	293	284	206	243	215	264	1707
Risch	57	131	391	434	359	470	240	368	2450
Steinhausen	77	142	408	471	402	755	478	432	3165
Unterägeri	124	181	470	448	356	487	344	412	2822
Walchwil	41	62	155	134	118	179	270	243	1202
Zug	334	587	1638	1627	1395	2176	1805	2031	11593

Contribuables par communes

Communes	I - - - - - Cas normaux - - - - - I							Cas spéciaux	Total
	Classes du revenu net 1000 fr.								
	-14,9	15-19,9	20-29,9	30-39,9	40-49,9	50-74,9	75 et plus		
Canton de Fribourg	4231	6958	16222	14880	10660	12817	5683	12443	83894
District de la Broye	410	671	1429	1281	955	1160	359	982	7247
Aumont	6	17	45	37	17	17	7	13	159
Autavaux	6	10	11	10	11	5	1	3	57
Bollion	2	2	4	6	4	3	2	6	29
Bussy (FR)	4	10	21	15	12	26	2	10	100
Châbles	6	10	31	29	17	18	8	25	144
Chandon	2	1	10	9	3	7	1	2	35
Chapelle (Broye)	2	2	8	4	2	4	-	3	25
Châtillon (FR)	6	4	7	17	8	17	3	10	72
Cheiry	6	8	32	20	15	12	-	10	103
Cheyres	18	23	40	41	35	22	10	83	272
Cugy (FR)	24	29	65	55	42	67	13	49	344
Dolley	8	18	33	27	20	24	10	26	166
Domdidier	35	59	127	121	107	127	38	88	702
Dompierre (FR)	15	28	55	44	28	19	6	21	216
Estavayer-le-Lac	65	125	270	247	169	253	129	223	1481
Fétigny	14	17	22	32	30	39	6	25	185
Font	6	12	19	20	13	20	3	9	102
Forel (FR)	7	12	24	19	13	14	2	15	106
Franex	-	2	5	5	1	5	-	1	19
Frasses	3	3	16	9	5	11	3	8	58
Les Friques	2	2	8	5	2	2	1	-	22
Gletterens	8	8	27	20	23	12	8	33	139
Granges-de-Vesin	4	6	10	10	6	3	-	6	45
Léchelles	8	9	32	25	16	33	4	9	136
Lully (FR)	4	8	20	14	15	25	4	9	99
Männens-Grandsivaz	15	8	18	23	25	23	2	22	136
Ménières	5	9	24	17	10	14	4	15	98
Montagny-la-Ville	12	12	25	31	22	27	7	23	159
Montagny-les-Monts	26	30	70	46	48	50	11	31	312
Montbrelloz	5	15	9	17	14	11	2	8	81
Montet (Broye)	13	13	22	19	18	19	6	11	121
Morens (FR)	3	9	16	7	8	9	2	2	56
Murist	11	20	44	30	21	20	4	21	171
Nuvilly	5	8	23	21	16	17	4	13	107
Portalban	5	7	17	23	9	13	1	10	85
Praratoud	3	3	6	6	3	1	-	4	26
Prévondavaux	2	3	1	4	2	4	2	2	20
Rueyres-les-Prés	2	9	13	18	16	15	3	10	86
Russy	2	12	14	13	9	4	1	5	60
Saint-Aubin (FR)	16	26	61	72	54	84	24	44	381
Seiry	2	3	13	12	4	3	1	8	46
Sévaz	3	8	8	5	9	8	3	11	55
Surpierre	1	14	28	14	8	9	6	13	93
Vallon	6	9	21	13	11	13	3	13	89
Vesin	2	7	19	15	14	11	6	9	83
Villeneuve (FR)	5	11	25	23	12	12	6	12	106
Vuissens	5	10	10	11	8	8	-	8	60
District de la Glane	370	569	1217	1098	697	748	265	791	5755
Auboranges	5	5	12	10	4	10	2	6	54
Berlens	5	8	8	12	10	8	4	3	58
Billens	3	9	30	27	9	24	7	24	133
Bionnens	2	4	2	6	3	2	-	3	22
Blessens	3	4	5	10	2	3	2	2	31
Chapelle (Glane)	5	5	10	8	7	6	2	12	55
Le Châtelard	9	13	32	27	12	4	3	18	118
Châtonnaye	8	23	31	25	20	18	6	21	152
Chavannes-les-Forts	2	11	23	19	17	19	2	14	107
Chavannes-s-Orsonnens	7	5	13	14	16	9	1	9	74
Les Ecasseys	4	3	7	2	1	1	-	1	19
Ecublens (FR)	5	12	28	16	16	5	1	14	97
Esmonts	1	5	9	6	4	7	1	7	40
Estévenens	4	7	11	7	4	3	1	5	42
Gillarens	4	5	12	16	5	2	1	10	55
Grangettes	2	4	9	14	10	4	1	10	54
Hennens	3	3	9	9	6	3	1	5	39

Contribuables par communes

Communes	I- - - - - Cas normaux - - - - - I							Cas spéciaux	Total
	Classes du revenu net 1000 fr.								
	-14,9	15-19,9	20-29,9	30-39,9	40-49,9	50-74,9	75 et plus		
La Joux (FR)	11	13	41	20	9	11	4	12	121
Lieffrens	1	3	8	5	1	-	-	2	20
Lussy (FR)	8	9	37	22	23	14	7	12	132
La Magne	3	-	5	-	1	1	1	5	16
Massonnens	14	14	39	35	17	15	3	15	152
Mézières (FR)	12	29	32	38	22	32	13	29	207
Middes	5	13	27	19	17	12	5	24	122
Montet (Glâne)	4	6	9	16	4	8	2	10	59
Morlens	2	1	1	3	2	-	-	-	9
Mossel	7	2	7	10	5	3	2	10	46
La Neirigue	2	1	4	5	-	1	1	1	15
Orsonnens	6	10	24	24	8	11	-	10	93
Préz-vers-Siviriez	8	14	24	10	10	8	3	12	89
Promasens	6	6	12	10	18	11	5	9	77
Romont	73	112	254	247	190	260	109	199	1444
Rue	14	18	43	35	20	26	7	12	175
Siviriez	19	30	61	62	34	34	13	52	305
Sommentier	14	8	12	9	4	7	1	9	64
Torny-le-Grand	7	14	21	25	14	13	4	10	108
Ursy	9	11	38	30	26	22	11	13	160
Vauderens	4	9	14	25	17	15	1	18	103
Villaraboud	11	12	22	22	9	7	3	10	96
Villargiroud	6	9	27	11	7	8	3	13	84
Villariaz	6	11	28	24	9	11	2	12	103
Villarimboud	6	19	25	30	16	17	3	25	141
Villarsiviriaux	6	7	13	11	6	11	2	9	65
Villaz-Saint-Pierre	17	33	74	74	39	34	13	56	340
Vuarmares	8	12	22	24	6	12	3	11	98
Vuisternens-d-Romont	9	17	42	24	17	16	9	27	161
District de la Gruyère	755	1223	2787	2417	1567	1762	663	2168	13342
Albeuve	15	24	51	43	27	31	7	37	235
Avry-devant-Pont	9	15	29	19	12	14	7	14	119
Botterens	3	9	26	22	14	10	4	20	108
Broc	37	97	198	176	111	126	32	133	910
Bulle	191	310	775	659	466	564	240	591	3796
Cerniat (FR)	7	13	36	26	13	13	1	19	128
Charmey	34	75	114	87	78	62	33	185	668
Châtel-sur-Montsalvens	3	9	24	13	9	3	6	20	87
Corbières	6	10	27	20	18	22	10	15	128
Crésuz	4	6	17	16	15	18	10	45	131
Echarlens	9	20	35	32	15	23	10	21	165
Enney	11	21	34	36	21	22	6	31	182
Estavannens	10	12	38	25	15	12	1	6	119
Grandvillard	15	25	47	51	33	21	7	26	225
Gruyères	36	42	116	77	56	74	31	163	595
Gumefens	5	16	23	29	22	33	15	19	162
Hauteville	10	15	28	24	14	24	3	21	139
Jaun	27	23	61	73	34	18	5	39	280
Lessoc	11	7	19	13	4	13	2	11	80
Marsens	18	33	40	40	27	74	19	39	290
Maules	6	9	12	11	7	12	3	11	71
Montbovon	12	15	19	28	8	10	1	18	111
Morlon	7	17	26	21	22	26	13	19	151
Neirivue	18	9	29	35	20	12	6	19	148
Le Pâquier (FR)	15	18	49	48	28	48	21	42	269
Le Bry	4	17	14	19	9	13	3	19	98
Pont-la-Ville	13	13	34	37	18	12	5	22	154
Riaz	18	35	98	83	71	85	42	90	522
La Roche	29	52	101	96	38	40	13	53	422
Romanens	6	5	18	14	11	6	3	11	74
Rueyres-Treyfayes	12	3	14	7	4	1	3	12	56
Sâles (Gruyère)	14	17	39	30	26	18	10	24	178
Sorens	15	34	52	67	33	26	4	24	255
La Tour-de-Trême	57	97	284	219	141	159	50	181	1188
Vaulruz	18	25	65	63	35	30	8	37	281
Villarbeney	-	1	7	11	2	3	1	2	27
Villars-sous-Mont	1	5	8	16	10	2	2	3	47
Villarvolard	6	6	17	15	9	7	4	18	82
Vuadens	38	56	137	105	63	66	19	91	575
Vuippens	5	7	26	11	8	9	3	17	86

Contribuables par communes

Communes	I - - - - - Cas normaux - - - - - I							Cas spéciaux	Total
	Classes du revenu net 1000 fr.								
	-14,9	15-19,9	20-29,9	30-39,9	40-49,9	50-74,9	75 et plus		
District de la Sarine	1303	2192	5345	5052	3768	5149	2789	4687	30285
Arconciel	8	12	35	31	30	31	25	26	198
Autafond	3	3	4	7	7	4	-	4	32
Autigny	14	23	40	43	29	20	4	20	193
Avry-sur-Matran	12	26	51	63	48	73	40	49	362
Belfaux	32	74	116	125	103	154	78	113	795
Bonnefontaine	5	11	16	19	18	14	3	19	105
Chénens	6	8	28	30	24	18	9	27	150
Chésopelloz	1	1	8	9	5	3	6	4	37
La Corbaz	1	3	16	11	10	8	3	11	63
Corjolens	3	1	14	5	4	3	-	3	33
Cormagens	2	2	9	5	4	6	3	5	36
Corminboeuf	6	31	64	67	60	124	83	77	512
Corpataux	17	17	36	42	26	49	12	23	222
Corserrey	5	10	8	11	16	20	1	10	81
Cottens (FR)	17	31	42	48	32	60	28	37	295
Ecuwillens	24	26	41	49	30	33	11	32	246
Ependes (FR)	17	22	45	52	36	72	32	53	329
Essert (FR)	2	12	15	24	11	14	3	9	90
Estavayer-le-Gibloux	4	6	11	9	6	5	2	5	48
Farvagny-le-Grand	17	29	55	50	37	39	19	48	294
Farvagny-le-Petit	8	9	24	15	13	16	3	9	97
Ferpicloz	-	7	11	13	4	7	14	8	64
Fribourg	717	1102	2681	2473	1784	2365	1184	2454	14760
Givisiez	21	50	127	108	79	128	78	94	685
Granges-Paccot	16	44	132	135	84	105	45	96	657
Grenilles	1	2	7	6	1	4	1	7	29
Grolley	14	26	74	50	55	86	31	61	397
Lentigny	11	16	39	40	28	30	7	35	206
Lossy-Formangueries	2	11	25	19	8	25	10	16	116
Lovens	3	4	13	11	13	6	5	14	69
Magnédens	3	3	7	8	5	1	2	10	39
Marly	74	143	437	375	332	478	320	339	2498
Matran	8	15	51	38	43	79	37	42	313
Montécu	4	3	14	10	5	9	3	13	61
Montévraz	4	11	23	21	15	15	5	12	106
Neyruz (FR)	18	29	58	67	43	70	68	54	407
Noreaz	8	14	26	23	23	19	6	29	148
Oberried (FR)	2	6	7	11	5	4	-	3	38
Onnens (FR)	6	11	27	15	14	19	15	19	126
Pierrafortscha	4	4	16	10	11	8	5	2	60
Ponthaux	11	11	34	29	17	34	6	27	169
Posat	1	1	6	3	4	6	1	4	26
Posieux	8	17	29	29	42	56	22	44	247
Praroman	22	32	55	67	35	64	47	39	361
Prez vers Noréaz	9	30	66	36	33	36	12	27	249
Rossens (FR)	12	10	51	46	36	59	32	48	294
Rueyres-Saint-Laurent	3	7	22	13	11	18	3	5	82
Senèdes	1	1	5	8	6	2	5	6	34
Treyvaux	15	32	79	91	74	46	12	48	397
Villarlod	5	2	12	12	12	10	4	13	70
Villars-sur-Glâne	81	162	463	493	355	561	434	492	3041
Villarsel-le-Gibloux	5	8	14	12	13	7	2	9	70
Villarsel-sur-Marly	6	1	5	6	1	1	3	3	26
Vuisternens-en-Ogoz	4	17	46	53	21	21	5	23	190
Zénauva	-	3	5	6	7	4	-	7	32
Bezirk See (Lac)	429	762	1753	1618	1240	1584	707	1368	9461
Agriswil	3	2	8	9	6	5	3	9	45
Altavilla	5	6	5	7	8	5	6	4	46
Barberêche	13	19	36	37	17	27	14	35	198
Büchslen	-	5	5	9	11	5	3	3	41
Cordast	10	17	27	29	22	19	8	20	152
Cormérod	5	2	23	11	8	6	1	14	70
Corsalettes	1	1	4	5	5	6	2	2	26
Courgevoux	10	25	71	63	48	55	16	52	340
Courlevon	5	9	15	18	18	16	4	11	96
Cournillens	7	15	24	20	15	10	5	16	112

Contribuables par communes

Communes	I- - - - - Cas normaux - - - - - I							Cas spéciaux	Total
	Classes du revenu net 1000 fr.								
	-14,9	15-19,9	20-29,9	30-39,9	40-49,9	50-74,9	75 et plus		
Courtaman	8	20	64	55	38	62	22	40	309
Courtepin	18	31	109	81	60	129	24	74	526
Courtion	11	14	28	21	11	9	1	6	101
Cressier (FR)	7	15	42	34	33	31	10	31	203
Fräschels	9	4	31	24	15	15	4	10	112
Galmiz	7	23	38	35	23	33	13	25	197
Gempenach	9	8	16	22	13	9	-	15	92
Greng	1	2	1	4	4	2	7	3	24
Gurmels	18	40	89	72	66	59	18	61	423
Guschelmuth	9	9	21	21	13	12	5	11	101
Jeuss	7	7	21	14	18	20	5	8	100
Kerzers	49	99	228	235	184	245	95	199	1334
Kleinbödingen	5	11	20	31	20	22	3	14	126
Kleingurmels	1	4	5	11	3	7	5	4	40
Liebistorf	14	26	37	41	32	28	6	31	215
Lurtigen	6	4	13	13	8	9	2	13	68
Meyriez	3	8	35	16	12	31	29	26	160
Misery	5	8	22	25	20	29	9	24	142
Muntelier	10	22	55	39	26	52	57	54	315
Murten	86	151	358	311	263	370	204	343	2086
Ried bei Kerzers	11	26	49	40	33	32	23	23	237
Salvenach	7	12	32	33	18	16	8	14	140
Ulmiz	6	12	19	24	16	23	4	11	115
Villarepos	5	17	29	42	15	21	8	22	159
Bas-Vully	26	37	86	81	66	81	36	67	480
Haut-Vully	25	30	60	56	40	59	39	53	362
Wallenbuch	-	3	6	5	8	4	2	7	35
Wallenried	7	18	21	24	24	20	6	13	133
Bezirk Sense (Singine)	737	1216	2843	2688	1951	1865	694	1748	13742
Alterswil	50	66	158	129	87	67	16	92	665
Brünisried	6	18	40	43	26	19	1	25	178
Düdingen	125	213	478	478	403	442	166	342	2647
Giffers	24	52	115	93	74	56	17	57	488
Bödingen	42	70	181	188	154	155	53	131	974
Heitenried	39	37	92	77	59	41	10	24	379
Oberschrot	25	30	80	67	37	39	8	42	328
Plaffeien	49	81	199	151	87	59	22	112	760
Plasselb	18	33	73	98	54	46	8	58	388
Rechthalten	23	36	71	86	51	41	14	35	357
St. Antoni	48	61	163	152	97	59	23	100	703
St. Silvester	23	28	81	66	47	37	6	37	325
St. Ursen	35	60	90	73	53	41	8	42	402
Schmitten (FR)	50	101	242	244	160	178	74	149	1198
Tafers	36	56	165	159	114	141	110	132	913
Tentlingen	21	40	61	78	53	51	21	36	361
Ueberstorf	40	65	182	169	111	103	45	71	786
Wünnewil-Flamatt	70	156	338	313	267	278	92	248	1762
Zumholz	13	13	34	24	17	12	-	15	128
District de la Veveyse	227	325	848	726	482	549	206	699	4062
Attalens	37	37	116	107	96	106	47	94	640
Besencens	4	7	9	11	4	4	1	6	46
Bossonens	9	16	53	50	30	31	15	41	245
Bouloz	9	10	22	24	7	9	1	6	88
Châtel-Saint-Denis	68	120	335	256	166	202	93	375	1615
Le Crêt	12	15	30	27	22	13	3	12	134
Fiaugères	6	3	19	16	6	2	1	7	60
Granges (Veveyse)	12	10	30	30	35	39	14	33	203
Grattavache	4	11	18	10	9	1	-	10	63
Pont (Veveyse)	4	6	9	15	7	6	1	7	55
Porsel	12	18	30	22	11	15	3	10	121
Progens	6	4	19	22	11	10	3	11	86
Remaufens	8	16	47	36	27	40	15	26	215
Saint-Martin (FR)	12	12	28	23	15	12	5	17	124
Semsaies	24	40	83	77	36	59	4	44	367

P f l i c h t i g e n a c h G e m e i n d e n

G e m e i n d e n	I - - - - - N o r m a l f ä l l e - - - - - I							S o n d e r - f ä l l e	T o t a l
	Stufen des reinen Einkommens 1000 Fr.								
	-14,9	15-19,9	20-29,9	30-39,9	40-49,9	50-74,9	75 u.m.		
Kanton Solothurn	4422	8102	19716	18415	15101	19205	8079	12604	105644
Bezirk Balsthal-Gäu	264	509	1217	1114	984	987	331	673	6079
Egerkingen	38	77	202	189	152	160	65	110	993
Härkingen	11	38	88	93	73	54	24	43	424
Kestenholz	26	36	116	103	98	104	28	65	576
Neuendorf	29	47	89	135	106	82	29	48	565
Niederbuchsiten	20	25	77	60	58	42	7	34	323
Oberbuchsiten	26	62	144	106	107	123	35	102	705
Oensingen	68	142	315	284	258	302	110	193	1672
Wolfwil	46	82	186	144	132	120	33	78	821
Bezirk Balsthal-Tal	296	570	1239	1145	863	791	254	651	5809
Aedermannsdorf	12	20	34	44	26	21	5	27	189
Balsthal	108	210	453	431	348	391	160	271	2372
Gänsbrunnen	3	7	8	6	4	4	-	2	34
Herbetswil	19	40	72	42	43	23	7	22	268
Holderbank (SO)	14	27	45	62	36	36	10	38	268
Laupersdorf	2	52	142	137	119	79	14	44	589
Matzendorf	31	39	95	88	70	72	14	49	458
Mümliswil-Ramiswil	74	98	250	237	143	111	32	113	1058
Welschenrohr	33	77	140	98	74	54	12	85	573
Bezirk Bucheggberg	162	254	526	495	373	399	182	274	2665
Aetigkofen	3	5	8	12	8	5	1	9	51
Aetingen	7	19	28	24	13	15	8	7	121
Balm bei Messen	6	4	14	8	6	5	4	3	50
Bibern (SO)	4	3	20	18	15	5	1	10	76
Biezwil	5	11	28	24	16	12	5	6	107
Brügglen	4	12	14	16	10	8	3	5	72
Brunnenthal	2	3	13	14	9	12	4	5	62
Gächliwil	2	4	4	7	5	1	2	1	26
Gosslwil	5	9	18	17	12	10	2	6	79
Hessigkofen	5	8	17	11	9	14	10	11	85
Küttigkofen	4	9	19	17	14	16	6	6	91
Kyburg-Buchegg	8	3	19	19	11	25	13	14	112
Lüsslingen	12	15	40	38	36	44	7	36	228
Lüterkofen-Ichertswil	16	19	51	38	33	56	33	35	281
Lütterswil	8	13	27	19	17	11	12	10	117
Messen	18	41	52	57	53	42	17	37	317
Mühledorf (SO)	15	8	24	18	16	10	6	8	105
Nennigkofen	9	16	33	34	26	37	19	19	193
Oberramsen	4	8	11	8	4	3	5	3	46
Schnottwil	19	31	58	67	47	47	16	27	312
Tschoppach	3	5	16	14	3	14	3	10	68
Unterramsen	3	8	12	15	10	7	5	6	66
Bezirk Dorneck	206	443	1032	1031	930	1269	871	773	6555
Bättwil	11	15	36	39	33	51	28	24	237
Büren (SO)	8	24	43	53	55	46	21	28	278
Dornach	87	166	444	397	329	445	350	354	2572
Gempen	9	21	36	30	33	54	33	25	241
Hochwald	1	25	46	63	53	81	49	33	351
Hofstetten-Flüh	25	41	129	127	117	161	159	81	840
Metzerlen	19	27	53	47	65	54	35	39	339
Nuglar-St. Pantaleon	10	39	86	91	72	91	39	51	479
Rodersdorf	8	20	43	50	60	102	71	42	396
Seewen	15	41	65	70	49	57	21	46	364
Witterswil	13	24	51	64	64	127	65	50	458
Bezirk Gösgen	391	698	1787	1681	1478	1806	611	1038	9490
Hauenstein-Ifenthal	4	12	26	24	12	12	2	7	99
Kienberg	9	26	54	30	18	23	5	11	176
Lostorf	52	64	179	203	167	244	150	102	1161
Niedererlinsbach	42	67	174	172	145	171	67	93	931
Niedererlinsbach	70	105	305	277	258	314	90	209	1628
Obererlinsbach	12	20	35	32	31	26	16	21	193
Obergösgen	32	73	168	155	131	140	27	94	820
Rohr (SO)	5	6	10	8	3	2	1	5	40
Stüsslingen	21	36	63	57	50	84	16	35	362
Trimbach	111	222	621	565	517	593	186	379	3194
Winznau	28	54	116	133	127	166	41	74	739
Wisen (SO)	5	13	36	25	19	31	10	8	147

P f l i c h t i g e n a c h G e m e i n d e n

G e m e i n d e n	I - - - - - N o r m a l f ä l l e - - - - - I							S o n d e r - f ä l l e	T o t a l
	S t u f e n d e s r e i n e n E i n k o m m e n s 1 0 0 0 F r .								
	-14,9	15-19,9	20-29,9	30-39,9	40-49,9	50-74,9	75 u.m.		
Bezirk Kriegstetten	797	1526	3537	3333	2834	3856	1383	2288	19554
Aeschi (SO)	12	22	63	64	70	70	27	28	356
Ammannsegg	7	9	27	25	24	36	29	24	181
Biberist	136	267	651	628	523	679	306	469	3659
Bolken	7	16	15	19	27	29	3	9	125
Burgaschi	4	3	5	4	10	7	2	1	36
Deitingen	26	68	152	125	113	217	55	80	836
Derendingen	131	207	436	413	316	439	125	295	2362
Etziken	13	34	50	53	51	59	19	33	312
Gerlafingen	78	179	400	348	328	364	140	241	2078
Halten	12	14	56	46	50	73	19	32	302
Heinrichswil	3	9	16	11	9	19	1	3	71
Heriswil	-	8	15	9	10	11	4	3	60
Horriwil	13	18	43	45	41	60	32	11	263
Hüniken	5	4	7	8	4	8	2	3	41
Kriegstetten	12	32	63	71	64	85	32	36	395
Lohn (SO)	12	33	72	73	60	137	93	74	554
Luterbach	52	101	266	214	189	302	105	176	1405
Obergerlafingen	19	40	76	87	61	101	29	29	442
Oekingen	11	22	50	37	48	44	18	18	248
Rechterswil	29	53	141	119	92	139	37	93	703
Steinhof	2	3	12	8	9	6	4	5	49
Subingen	32	72	179	170	153	187	73	85	951
Winistorf	4	4	10	13	7	21	2	5	66
Zuchwil	177	308	732	743	575	763	226	535	4059
Bezirk Lebern	824	1479	3782	3232	2523	3523	1629	2454	19446
Balm bei Günsberg	-	1	12	13	6	17	4	7	60
Bellach	94	143	385	388	281	430	205	284	2210
Bettlach	62	125	342	328	248	372	155	225	1857
Feldbrunnen-St.Niklaus	10	14	51	51	34	75	86	44	365
Flumenthal	21	35	92	83	72	74	19	61	457
Grenchen	371	700	1762	1400	1071	1478	568	1094	8444
Günsberg	21	28	81	82	63	73	47	68	463
Hubersdorf	11	13	52	37	40	34	20	25	232
Kammersrohr	-	1	6	5	2	2	3	8	27
Langendorf	70	132	280	237	200	255	137	228	1539
Lommiswil	20	44	93	61	86	97	62	45	508
Niederwil (SO)	7	11	29	31	21	27	7	18	151
Oberdorf (SO)	28	46	96	87	75	96	85	65	578
Riedholz	20	48	103	100	78	125	82	73	629
Rüttenen	42	41	120	116	61	126	60	64	630
Selzach	47	97	278	213	185	242	89	145	1296
Bezirk Olten	879	1588	4000	3954	3251	4204	1665	2847	22388
Boningen	11	12	43	35	40	34	7	26	208
Däniken	33	73	165	181	163	202	77	142	1036
Dulliken	85	143	399	348	342	390	89	241	2037
Eppenberg-Wöschnau	9	9	43	40	32	19	6	17	175
Fulenbach	19	41	96	109	83	89	36	63	536
Gretzenbach	30	74	126	166	129	164	55	103	847
Gunzgen	12	22	76	72	86	84	23	37	412
Hagendorf	59	95	266	261	238	328	166	200	1613
Kappel (SO)	43	56	167	152	138	161	80	100	897
Olten	398	708	1721	1697	1274	1773	698	1273	9542
Rickenbach (SO)	20	14	43	41	52	55	40	28	293
Schönenwerd	88	152	409	395	311	411	141	315	2222
Starrkirch-Wil	11	17	68	67	74	98	82	86	503
Walterswil (SO)	4	33	48	60	32	46	13	12	248
Wangen bei Olten	57	139	330	330	257	350	152	204	1819
Bezirk Solothurn	392	591	1473	1351	1058	1464	815	1030	8174
Solothurn	392	591	1473	1351	1058	1464	815	1030	8174

P f l i c h t i g e n a c h G e m e i n d e n

G e m e i n d e n	I - - - - - N o r m a l f ä l l e - - - - - I							Sonder- fälle	Total
	Stufen des reinen Einkommens 1000 Fr.								
	-14,9	15-19,9	20-29,9	30-39,9	40-49,9	50-74,9	75 u.m.		
Bezirk Thierstein	211	444	1123	1079	807	906	338	576	5484
Bärschwil	21	36	89	74	69	48	14	53	404
Beinwil (SO)	5	14	35	34	21	5	3	8	125
Breitenbach	39	66	205	222	176	266	141	156	1271
Büsserach	29	56	143	126	118	139	40	83	734
Erschwil	14	38	97	98	58	49	7	24	385
Fehren	6	26	50	35	27	22	12	15	193
Grindel	8	35	52	46	28	28	7	22	226
Himmelried	12	21	60	46	39	59	33	22	292
Kleinlützel	34	49	125	118	75	82	24	60	567
Meltingen	12	18	52	61	43	39	4	24	253
Nunningen	20	60	154	169	114	123	47	84	771
Zullwil	11	25	61	50	39	46	6	25	263

P f l i c h t i g e n a c h G e m e i n d e n

G e m e i n d e n	I - - - - - N o r m a l f ä l l e - - - - - I							Sonder- fälle	Total
	Stufen des reinen Einkommens 1000 Fr.								
	-14,9	15-19,9	20-29,9	30-39,9	40-49,9	50-74,9	75 u.m.		
Kanton Basel-Stadt	4426	7030	18728	17746	14591	19372	11432	15132	108457
Basel	4120	6597	17457	16393	13278	17195	9179	13781	98000
Bettingen	14	18	52	49	49	71	118	63	434
Riehen	292	415	1219	1304	1264	2106	2135	1288	10023

P f l i c h t i g e n a c h G e m e i n d e n

G e m e i n d e n	I - - - - - Normalfälle - - - - - I							Sonderfälle	Total
	Stufen des reinen Einkommens 1000 Fr.								
	-14,9	15-19,9	20-29,9	30-39,9	40-49,9	50-74,9	75 u.m.		
Kanton Basel-Landschaft	2887	5305	14979	15705	14241	23313	14559	16559	107548
Bezirk Arlesheim	1657	2869	8689	9228	8495	14566	10411	10585	66500
Aesch (BL)	104	201	597	620	568	954	530	637	4211
Allschwil	270	431	1237	1408	1256	2022	1246	1482	9352
Arlesheim	88	163	488	463	422	739	668	649	3680
Biel-Benken (BL)	16	33	91	80	78	197	270	155	920
Binningen	189	299	930	972	807	1314	1304	1232	7047
Birsfelden	182	301	966	919	849	1424	452	880	5973
Bottmingen	52	60	238	292	235	472	663	391	2403
Ettingen	39	84	247	264	281	459	349	348	2071
Münchenstein	169	282	794	857	791	1275	695	935	5798
Muttenz	188	345	1086	1182	1154	1990	1127	1277	8349
Oberwil (BL)	85	151	463	484	477	770	799	627	3856
Pfeffingen	14	30	65	72	54	135	196	107	673
Reinach (BL)	191	363	1072	1138	1076	1940	1377	1274	8431
Schönenbuch	6	13	27	53	49	104	93	67	412
Therwil	64	113	388	424	398	771	642	524	3324
Bezirk Liestal	593	1211	3354	3603	3190	5142	2595	3412	23100
Arisdorf	21	38	80	61	60	101	86	64	511
Augst	14	20	58	72	60	87	45	52	408
Bubendorf	37	63	197	183	196	308	141	167	1292
Frenkendorf	84	130	419	453	386	573	243	365	2653
Füllinsdorf	38	80	255	268	243	388	323	298	1893
Giebenach	1	11	19	34	26	73	38	24	226
Hersberg	2	9	11	15	8	24	24	16	109
Lausen	39	99	268	288	276	414	147	260	1791
Liestal	133	318	830	834	716	1225	645	816	5517
Lupsingen	8	10	35	46	41	101	95	56	392
Pratteln	181	359	1015	1208	1057	1635	624	1149	7228
Ramlinsburg	6	11	20	21	19	30	38	22	167
Seltisberg	12	24	42	47	49	90	103	58	425
Ziefen	17	39	105	73	53	93	43	65	488
Bezirk Sissach	437	849	1987	1978	1790	2409	1071	1716	12237
Anwil	5	12	35	35	21	19	7	19	153
Böckten	10	15	54	45	31	57	17	53	282
Buckten	8	15	53	50	40	66	22	34	288
Buus	14	14	74	55	49	59	27	39	331
Diepflingen	6	14	39	30	27	37	12	20	185
Gelterkinden	86	174	368	358	340	465	217	374	2382
Häfelfingen	4	10	19	18	14	18	6	22	111
Hemmiken	5	13	24	29	19	21	3	23	137
Itingen	26	26	74	77	99	150	84	78	614
Känerkinden	12	11	20	17	37	32	16	28	173
Kilchberg (BL)	4	3	5	7	8	6	5	5	43
Läufelfingen	18	30	87	81	78	107	37	77	515
Maisprach	9	27	44	48	46	49	18	41	282
Nusshof	5	7	6	14	8	11	6	14	71
Oltingen	10	15	31	29	21	23	6	20	155
Ormingen	18	40	105	118	95	138	52	77	643
Rickenbach (BL)	5	13	31	32	26	32	9	19	167
Rothenfluh	5	19	51	55	33	48	20	32	263
Rümlingen	4	9	28	32	22	26	6	13	140
Rünenberg	9	23	32	42	35	42	23	42	248
Sissach	63	160	385	348	306	439	285	332	2318
Tecknau	12	23	55	55	48	66	14	33	306
Tenniken	4	23	34	53	56	81	29	40	320
Thürnen	13	30	62	64	70	86	34	69	428
Wenslingen	13	20	42	44	29	38	23	39	248
Wintersingen	14	23	37	41	29	39	15	29	227
Wittinsburg	6	5	21	25	15	13	10	7	102
Zeglingen	9	18	36	27	29	29	9	27	184
Zunzgen	40	57	135	149	159	212	59	110	921

P f l i c h t i g e n a c h G e m e i n d e n

G e m e i n d e n	I - - - - - N o r m a l f ä l l e - - - - - I							Sonder- fälle	Total
	Stufen des reinen Einkommens 1000 Fr.								
	-14,9	15-19,9	20-29,9	30-39,9	40-49,9	50-74,9	75 u.m.		
Bezirk Waldenburg	200	376	949	896	766	1196	482	846	5711
Arboldswil	11	11	25	20	27	34	12	16	156
Bennwil	6	12	34	34	26	42	20	27	201
Bretzwil	11	22	61	48	43	61	21	39	306
Diegten	13	27	63	72	62	98	32	69	436
Eptingen	18	13	49	62	48	29	9	34	262
Hölstein	18	51	104	111	111	166	73	96	730
Lampenberg	7	18	30	33	14	40	30	27	199
Langenbruck	21	41	64	51	42	61	24	68	372
Lauwil	5	14	33	15	11	19	7	24	128
Liedertswil	2	4	7	10	9	10	7	8	57
Niederdorf	16	37	91	106	77	161	66	97	651
Oberdorf (BL)	21	54	160	134	106	217	71	145	908
Reigoldswil	25	30	110	91	78	122	64	88	608
Titterten	5	11	24	24	26	30	9	23	152
Waldenburg	21	31	94	85	86	106	37	85	545

P f l i c h t i g e n a c h G e m e i n d e n

G e m e i n d e n	I - - - - - N o r m a l f ä l l e - - - - - I							Sonder- fälle	Total
	Stufen des reinen Einkommens 1000 Fr.								
	-14,9	15-19,9	20-29,9	30-39,9	40-49,9	50-74,9	75 u.m.		
Kanton Schaffhausen	1253	2258	5589	5123	4185	6367	2908	5340	33023
Bezirk Oberklettgau	62	102	240	220	209	310	153	211	1507
Gächlingen	17	17	49	39	45	48	26	44	285
Guntwadingen	3	7	22	9	14	18	5	10	88
Löhningen	14	22	54	50	42	95	53	59	389
Neunkirch	24	40	97	102	86	129	64	86	628
Osterfingen	4	16	18	20	22	20	5	12	117
Bezirk Reiat	115	152	432	423	349	623	298	520	2912
Altorf (SH)	4	7	12	11	13	7	2	12	68
Barzheim	4	4	10	9	9	17	1	15	69
Bibern (SH)	3	5	14	7	14	25	9	21	98
Büttenhardt	1	9	10	9	14	21	10	14	88
Dörflingen	15	21	29	31	22	62	18	46	244
Hofen	1	5	17	5	10	11	-	10	59
Lohn (SH)	5	16	35	33	30	47	18	23	207
Opfertshofen (SH)	3	5	11	6	9	6	1	20	61
Stetten (SH)	12	11	14	36	24	44	63	28	232
Thayngen	67	69	280	276	204	383	176	331	1786
Bezirk Schaffhausen	882	1645	4031	3711	3023	4523	2074	3901	23790
Bargen (SH)	2	12	17	19	16	20	6	16	108
Beringen	34	59	166	168	166	248	118	168	1127
Buchberg	8	15	35	42	35	47	50	31	263
Hemmental	10	21	44	35	23	40	18	21	212
Merishausen	15	12	35	38	46	60	21	35	262
Neuhausen am Rheinflall	206	368	987	843	662	1000	405	715	5186
Rüdlingen	4	20	36	22	32	50	28	25	217
Schaffhausen	603	1138	2711	2544	2043	3058	1428	2890	16415
Bezirk Schleitheim	48	84	212	174	159	242	82	161	1162
Beggingen	14	22	30	34	21	34	5	38	198
Schleitheim	27	45	139	91	86	143	54	94	679
Siblingen	7	17	43	49	52	65	23	29	285
Bezirk Stein	76	135	381	322	224	339	173	341	1991
Buch (SH)	4	6	20	23	13	20	4	7	97
Hemishofen	7	7	30	24	13	23	19	17	140
Ramsen	15	36	110	92	59	91	27	65	495
Stein am Rhein	50	86	221	183	139	205	123	252	1259
Bezirk Unterklettgau	70	140	293	273	221	330	128	206	1661
Hallau	29	63	139	121	96	172	70	99	789
Oberhallau	7	14	36	24	22	23	15	16	157
Trasadingen	15	24	47	48	35	41	3	34	247
Wilchingen	19	39	71	80	68	94	40	57	468

P f l i c h t i g e n a c h G e m e i n d e n

Gemeinden	I - - - - - Normalfälle - - - - - I							Sonderfälle	Total
	Stufen des reinen Einkommens 1000 Fr.								
	-14,9	15-19,9	20-29,9	30-39,9	40-49,9	50-74,9	75 u.m.		
Kanton Appenzell A.Rh.	485	1810	4762	4106	3068	3943	1924	6181	26279
Bezirk Hinterland	229	875	2245	1925	1438	1762	735	2800	12009
Herisau	140	532	1372	1234	989	1315	560	1912	8054
Hundwil	10	50	123	95	48	40	15	147	528
Schonengrund	5	11	54	37	24	22	9	49	211
Schwellbrunn	24	60	135	116	70	63	16	115	599
Stein (AR)	13	46	144	114	87	82	44	131	661
Urnäsch	28	118	258	197	117	145	50	291	1204
Waldstatt	9	58	159	132	103	95	41	155	752
Bezirk Mittelland	122	459	1326	1189	869	1270	771	1727	7733
Bühler	7	52	161	143	98	158	49	243	911
Gais	21	95	260	221	152	197	97	307	1350
Speicher	22	89	336	289	230	345	215	409	1935
Teufen (AR)	45	160	427	399	298	446	342	588	2705
Trogen	27	63	142	137	91	124	68	180	832
Bezirk Vorderland	134	476	1191	992	761	911	418	1654	6537
Grub (AR)	8	39	86	82	74	76	36	95	496
Heiden	37	123	334	283	217	313	159	632	2098
Lutzenberg	11	39	78	84	64	58	28	141	503
Rehetobel	24	61	164	126	101	114	61	208	859
Reute (AR)	9	32	78	66	41	33	18	65	342
Wald (AR)	5	32	75	58	41	50	18	72	351
Walzenhausen	21	84	198	159	127	134	42	245	1010
Wolfhalden	19	66	178	134	96	133	56	196	878

P f l i c h t i g e n a c h G e m e i n d e n

G e m e i n d e n	I - - - - - N o r m a l f ä l l e - - - - - I							Sonder- fälle	Total
	Stufen des reinen Einkommens 1000 Fr.								
	-14,9	15-19,9	20-29,9	30-39,9	40-49,9	50-74,9	75 u.m.		
Kanton Appenzell I.Rh.	366	565	1235	1072	726	766	360	983	6073
Innerer Landesteil	303	477	1053	929	628	666	329	872	5257
Appenzell	122	191	418	346	258	325	157	385	2202
Gonten	52	71	109	115	73	58	24	97	599
Rüte	50	91	245	210	131	135	75	185	1122
Schlatt-Haslen	34	61	138	110	67	36	11	66	523
Schwende	45	63	143	148	99	112	62	139	811
Aeusserer Landesteil	63	88	182	143	98	100	31	111	816
Oberegg	63	88	182	143	98	100	31	111	816

P f l i c h t i g e n a c h G e m e i n d e n

Gemeinden	I - - - - - Normalfälle - - - - - I							Sonderfälle	Total
	Stufen des reinen Einkommens 1000 Fr.								
	-14,9	15-19,9	20-29,9	30-39,9	40-49,9	50-74,9	75 u.m.		
Kanton St.Gallen	5122	12477	34438	31408	25533	33586	14569	32917	190050
Bezirk St.Gallen	768	2580	7428	6494	5288	7239	3602	7285	40684
Häggenschwil	11	33	63	51	61	57	23	34	333
Muolen	28	26	102	70	66	79	34	47	452
St.Gallen	675	2346	6722	5821	4654	6371	3161	6601	36351
Wittenbach	54	175	541	552	507	732	384	603	3548
Bezirk Rorschach	335	995	2832	2634	2222	2924	1280	2542	15764
Berg (SG)	10	27	49	51	44	67	44	44	336
Eggersriet	29	57	112	118	89	148	100	125	778
Goldach	74	215	717	688	607	765	330	587	3983
Mörschwil	17	53	122	188	146	214	171	150	1061
Rorschach	106	364	982	817	625	803	242	1015	4954
Rorschacherberg	32	153	507	460	435	545	250	378	2760
Steinach	44	92	240	206	175	240	79	179	1255
Tübach	10	14	50	57	63	90	46	42	372
Untereggen	13	20	53	49	38	52	18	22	265
Bezirk Unterrheintal	447	1048	3063	2635	2212	2872	1201	2776	16254
Au (SG)	50	153	502	463	393	499	248	502	2810
Balgach	52	93	283	224	219	266	129	275	1541
Berneck	22	87	276	223	173	225	124	231	1361
Diépoldsau	67	108	303	241	233	301	98	270	1621
Rheineck	28	100	292	226	168	255	96	244	1409
St.Margrethen	23	151	504	443	352	406	154	481	2514
Thal	89	159	412	409	293	390	149	345	2246
Widnau	116	197	491	406	381	530	203	428	2752
Bezirk Oberrheintal	254	825	2033	1867	1424	1564	589	1676	10232
Altstätten	80	334	849	839	579	641	277	711	4310
Eichberg	14	33	86	75	49	50	18	46	371
Marbach (SG)	30	63	122	103	86	100	36	121	661
Oberriet (SG)	43	216	555	477	437	413	134	412	2687
Rebstein	54	109	269	240	184	278	90	290	1514
Rüthi (Rheintal)	33	70	152	133	89	82	34	96	689
Bezirk Werdenberg	469	931	2407	2138	1699	2104	807	2388	12943
Buchs (SG)	139	309	924	751	666	823	326	961	4899
Gams	55	83	186	180	124	153	49	192	1022
Grabs	86	191	449	372	267	349	136	427	2277
Sennwald	52	114	267	273	202	231	81	303	1523
Sevelen	66	98	249	268	206	245	97	198	1427
Wartau	71	136	332	294	234	303	118	307	1795
Bezirk Sargans	448	1005	2724	2498	1873	2263	744	2480	14035
Bad Ragaz	40	132	380	324	288	308	168	488	2128
Flums	78	148	412	391	227	254	71	392	1973
Mels	112	241	577	507	374	487	121	409	2828
Pfäfers	27	49	150	141	82	89	27	155	720
Quarten	23	79	250	217	165	187	39	251	1211
Sargans	49	131	409	410	285	383	139	271	2077
Vilters	52	92	237	202	205	227	65	255	1335
Walenstadt	67	133	309	306	247	328	114	259	1763
Bezirk Gaster	197	386	839	825	638	732	277	773	4667
Amden	22	66	113	100	53	61	29	124	568
Benken (SG)	43	66	129	146	142	119	44	119	808
Kaltbrunn	31	93	258	251	173	230	77	238	1351
Rieden	8	16	36	31	31	32	11	27	192
Schänis	76	97	202	196	171	198	69	152	1161
Weesen	17	48	101	101	68	92	47	113	587
Bezirk See	425	959	2922	2865	2492	3604	1745	3078	18090
Ernetschwil	13	36	73	71	43	44	22	47	349
Eschenbach (SG)	45	118	313	301	260	333	126	270	1766
Goldingen	17	41	96	52	51	49	20	55	381
Gommiswald	27	70	172	161	98	152	63	207	950
Jona	53	218	911	957	929	1551	836	1054	6509
Rapperswil (SG)	135	238	700	650	572	721	364	720	4100
St.Gallenkappel	40	44	130	97	85	78	28	70	572
Schmerikon	23	64	203	233	171	267	127	234	1322
Uznach	72	130	324	343	283	409	159	421	2141

P f l i c h t i g e n a c h G e m e i n d e n

Gemeinden	I - - - - - Normalfälle - - - - - I							Sonderfälle	Total
	Stufen des reinen Einkommens 1000 Fr.								
	-14,9	15-19,9	20-29,9	30-39,9	40-49,9	50-74,9	75 u.m.		
Bezirk Obertoggenburg	237	415	1045	864	592	638	274	950	5015
Alt St.Johann	34	45	102	106	71	63	31	112	564
Ebnet-Kappel	108	192	428	353	259	324	134	397	2195
Krummenau	22	46	137	111	93	84	32	140	665
Nesslau	38	81	188	165	104	81	38	148	843
Stein (Toggenburg)	19	13	46	30	16	26	4	22	176
Wildhaus	16	38	144	99	49	60	35	131	572
Bezirk Neutoggenburg	215	470	1272	1093	781	930	386	1042	6189
Brunnadern	17	26	77	62	38	25	15	27	287
Hemberg	17	36	93	70	44	30	9	41	340
Krinau	11	13	30	26	14	10	2	6	112
Lichtensteig	37	64	190	185	129	143	65	133	946
Oberhelfenschwil	25	41	91	93	57	70	26	92	495
St.Peterzell	20	30	83	82	43	49	19	57	383
Wattwil	88	260	708	575	456	603	250	686	3626
Bezirk Alltoggenburg	231	475	1156	1101	793	937	367	1029	6089
Bütschwil	75	110	268	241	174	263	93	252	1476
Kirchberg (SG)	55	219	618	572	417	501	214	564	3160
Lütisburg	36	41	88	100	64	75	20	81	505
Mosnang	65	105	182	188	138	98	40	132	948
Bezirk Untertoggenburg	434	949	2585	2313	2011	2887	1087	2764	15030
Degersheim	70	107	286	263	187	273	114	339	1639
Flawil	172	279	658	591	520	778	276	863	4137
Ganterschwil	18	31	94	67	62	65	22	76	435
Jonschwil	22	57	146	167	143	222	85	141	718
Mogelsberg	32	75	179	158	103	79	32	60	983
Oberuzwil	43	127	380	327	319	450	191	388	2225
Uzwil	77	273	842	740	677	1020	367	897	4893
Bezirk Wil	291	761	2248	2232	1884	2579	1161	2268	13424
Bronschhofen	31	87	296	290	242	333	135	285	1699
Niederbüren	15	41	87	83	72	90	19	52	459
Niederhelfenschwil	36	63	133	133	121	140	54	102	782
Oberbüren	39	71	211	210	188	279	94	215	1307
Wil (SG)	150	454	1344	1337	1078	1493	722	1458	8036
Zuzwil (SG)	20	45	177	179	183	244	137	156	1141
Bezirk Gossau	371	678	1884	1849	1624	2313	1049	1866	11634
Andwil (SG)	20	53	75	77	71	108	66	82	552
Gaiserwald	70	121	435	423	362	607	356	455	2829
Gossau (SG)	247	422	1160	1110	1038	1395	542	1204	7118
Waldkirch	34	82	214	239	153	203	85	125	1135

P f l i c h t i g e n a c h G e m e i n d e n

Gemeinden	I - - - - - Normalfälle - - - - - I							Sonderfälle	Total
	Stufen des reinen Einkommens 1000 Fr.								
	-14,9	15-19,9	20-29,9	30-39,9	40-49,9	50-74,9	75 u.m.		
Kanton Graubünden	3726	6598	15079	13659	10077	12535	6186	19107	86967
Bezirk Albula	207	369	851	677	511	495	222	1975	5307
Kreis Alvaschein	71	141	322	239	177	204	108	1101	2363
Alvaschein	10	8	27	13	8	8	2	11	87
Mon	-	7	13	7	1	5	-	6	39
Mutten	3	4	14	8	4	1	-	7	41
Stierva	3	8	11	8	1	6	-	5	42
Tiefencastel	8	10	23	25	22	25	11	24	148
Vaz/Ober vaz	47	104	234	178	141	159	95	1048	2006
Kreis Belfort	39	72	169	131	91	56	18	259	835
Alvaneu	13	23	42	42	25	19	6	61	230
Brienz (GR)	2	8	12	11	8	5	2	19	67
Lantsch/Lenz	16	15	58	37	28	19	10	138	321
Schmitten (GR)	2	14	36	15	13	6	-	34	120
Surava	6	12	21	26	17	7	-	7	96
Kreis Bergün	27	55	101	100	96	81	31	185	676
Bergün/Bravuogn	16	28	47	38	34	29	12	89	293
Filisur	9	16	33	34	36	38	9	37	212
Wiesen (GR)	2	11	21	28	26	14	10	59	171
Kreis Oberhalbstein	70	101	259	207	147	154	65	430	1433
Bivio	4	9	20	22	15	18	13	66	167
Cunter	11	12	16	14	14	3	5	52	127
Marmorera	1	-	2	3	2	5	-	6	19
Mulegns	4	2	9	4	1	4	-	6	30
Riom-Parsonz	7	9	39	32	23	11	3	36	160
Rona	5	4	11	4	1	-	-	3	28
Salouf	6	13	18	17	12	12	2	13	93
Savognin	13	34	94	76	54	75	35	222	600
Sur	4	3	11	6	4	6	2	3	30
Tinizong	15	15	39	29	21	20	5	23	167
Bezirk Bernina	141	246	513	367	243	257	100	228	2095
Kreis Brusio	48	54	163	98	65	65	23	55	571
Brusio	48	54	163	98	65	65	23	55	571
Kreis Poschiavo	93	192	350	269	178	192	77	173	1524
Poschiavo	93	192	350	269	178	192	77	173	1524
Bezirk Glenner	325	643	1311	1037	642	619	255	2092	6924
Kreis Ilanz	149	325	630	503	335	354	189	1330	3815
Castrisch	10	18	39	27	11	13	2	7	127
Falera	6	17	53	40	39	20	9	154	336
Flond	4	9	16	7	12	6	3	27	84
Ilanz	35	66	161	131	114	138	98	112	855
Laax	11	43	97	74	51	74	40	777	1167
Ladir	1	5	11	9	1	3	2	16	48
Luven	8	6	15	14	3	6	-	6	58
Pitasch	3	5	7	8	5	2	-	6	36
Riein	2	7	8	10	2	2	-	2	33
Ruschein	10	21	37	37	18	12	1	34	170
Sagogn	8	36	47	45	26	28	21	96	307
Schluein	17	35	43	44	17	15	4	56	231
Schnaus	1	7	11	6	2	5	-	10	42
Sevgein	3	9	11	10	10	13	2	3	61
Valendas	20	20	41	16	18	8	1	15	139
Versam	10	21	33	25	6	9	6	9	119
Kreis Lugnez	118	216	440	329	172	173	38	463	1945
Camuns	3	6	12	2	1	1	-	2	27
Cumbel	10	14	33	17	13	13	1	21	122
Duvin	3	7	9	4	2	2	-	2	29
Degen	10	16	30	25	12	11	3	16	123
Lumbrein	18	29	42	43	19	20	2	37	210
Morissen	8	14	29	27	7	6	-	27	118
St.Martin	3	5	7	2	1	1	-	1	20
Surcasti	3	5	8	9	4	1	1	6	37

P f l i c h t i g e n a c h G e m e i n d e n

G e m e i n d e n	I - - - - - N o r m a l f ä l l e - - - - - I							Sonder- fälle	Total
	Stufen des reinen Einkommens 1000 Fr.								
	-14,9	15-19,9	20-29,9	30-39,9	40-49,9	50-74,9	75 u.m.		
Surcuolm	3	6	14	14	2	5	4	65	113
Tersnaus	2	6	17	13	1	1	-	5	45
Uors-Peiden	3	5	10	9	8	4	-	4	43
Vals	18	48	119	89	55	70	14	220	633
Vignogn	8	10	27	13	12	4	1	5	80
Vella	18	25	38	41	27	27	11	49	236
Vrin	8	20	45	21	8	7	1	3	113
Kreis Ruis	58	102	241	205	135	92	28	299	1160
Andiast	13	20	27	24	13	4	2	20	123
Obersaxen	11	26	69	70	57	44	17	192	486
Pigniu	2	2	8	5	1	-	-	4	22
Rueun	16	28	55	44	39	18	3	23	226
Siat	8	8	40	14	5	4	1	10	90
Waltensburg/Vuorz	8	18	42	48	20	22	5	50	213
Bezirk Heinzenberg	216	367	710	734	538	574	210	496	3845
Kreis Domleschg	82	137	277	258	212	217	67	185	1435
Almens	2	12	26	14	19	7	2	10	92
Feldis/Veulden	2	8	12	14	5	3	1	9	54
Fürstenaue	10	11	18	14	16	15	1	21	106
Paspels	7	16	26	25	16	25	17	12	144
Pratval	2	6	7	11	10	12	2	2	52
Rodels	5	9	21	12	8	12	4	17	88
Rothenbrunnen	1	10	15	19	11	16	5	12	89
Scharans	25	23	49	46	42	44	15	41	285
Scheid	7	5	13	13	4	1	-	5	48
Sils im Domleschg	14	29	52	62	63	68	15	38	341
Trans	1	2	8	7	2	2	-	-	22
Tumegl/Tomils	6	6	30	21	16	12	5	18	114
Kreis Safien	20	39	46	23	19	20	-	17	184
Safien	13	24	36	19	15	17	-	15	139
Tenna	7	15	10	4	4	3	-	2	45
Kreis Thusis	114	191	387	453	307	337	143	294	2226
Cazis	28	45	98	118	92	83	29	57	550
Flerden	7	9	14	22	3	6	-	8	69
Masein	5	10	22	27	24	14	6	12	120
Portein	1	1	2	4	1	-	-	2	11
Präz	4	8	16	11	6	6	1	7	59
Sarn	2	10	14	19	7	4	-	18	74
Tartar	6	3	12	7	6	6	1	10	51
Thusis	51	97	189	222	157	207	104	148	1175
Tschappina	7	4	15	17	7	6	2	8	66
Urmein	3	4	5	6	4	5	-	24	51
Bezirk Hinterrhein	64	117	252	182	162	178	61	166	1182
Kreis Avers	6	6	23	12	9	14	2	12	84
Avers	6	6	23	12	9	14	2	12	84
Kreis Rheinwald	25	25	72	52	42	58	20	61	355
Hinterrhein	3	2	8	5	3	2	-	11	34
Medels im Rheinwald	3	1	4	3	1	2	1	7	22
Nufenen	3	4	12	10	10	7	1	11	58
Splügen	11	13	38	23	21	40	12	22	180
Sufers	5	5	10	11	7	7	6	10	61
Kreis Schams	33	86	157	118	111	106	39	93	743
Andeer	9	30	66	47	51	57	24	42	326
Ausserferrera	1	5	8	7	4	3	-	4	32
Casti-Wergenstein	1	1	3	3	5	2	-	1	16
Clugin	2	3	2	1	2	4	1	2	17
Donath	4	9	16	6	7	5	-	4	51
Innerferrera	1	3	5	5	5	7	1	2	29
Lohn (GR)	4	4	4	3	-	1	-	5	21
Mathon	2	2	5	6	3	2	-	3	23
Patzen-Fardun	1	6	2	4	4	2	-	8	27
Pignia	2	4	12	8	4	2	4	3	39
Rongellen	-	3	2	4	6	4	-	3	22
Zillis-Reischen	6	16	32	24	20	17	9	16	140

P f l i c h t i g e n a c h G e m e i n d e n

Gemeinden	I - - - - - Normalfälle - - - - - I							Sonderfälle	Total
	Stufen des reinen Einkommens 1000 Fr.								
	-14,9	15-19,9	20-29,9	30-39,9	40-49,9	50-74,9	75 u.m.		
Bezirk Imboden	265	492	1119	1142	879	1273	606	1441	7217
Kreis Rhäzüns	173	289	666	721	556	840	317	517	4079
Bonaduz	33	57	127	157	114	163	59	88	798
Domat/Ems	116	194	465	480	384	587	224	376	2826
Rhazüns	24	38	74	84	58	90	34	53	455
Kreis Trins	92	203	453	421	323	433	289	924	3138
Felsberg	19	44	102	145	94	132	74	103	713
Flims	38	84	199	163	128	169	135	648	1564
Tamins	18	32	79	48	50	85	49	55	416
Trin	17	43	73	65	51	47	31	118	445
Bezirk Inn	188	301	584	541	366	451	231	691	3353
Kreis Obtasna	63	104	182	178	129	146	69	308	1179
Ardez	8	27	41	31	22	23	9	24	185
Guarda	10	7	12	14	8	8	4	10	73
Lavin	6	12	17	16	8	11	5	11	86
Susch	8	9	17	20	9	18	7	10	98
Tarasp	8	17	23	32	13	13	6	204	316
Zernez	23	32	72	65	69	73	38	49	421
Kreis Remüs	55	77	149	126	79	74	52	87	699
Ramosch	18	17	35	43	30	29	6	28	206
Samnaun	12	38	68	46	26	21	37	28	276
Tschlin	25	22	46	37	23	24	9	31	217
Kreis Untertasna	70	120	253	237	158	231	110	296	1475
Ftan	9	23	34	31	19	18	11	43	188
Scuol/Schuls	46	59	147	144	93	167	83	196	935
Sent	15	38	72	62	46	46	16	57	352
Bezirk Maloja	232	556	1361	1383	1022	1333	817	3760	10464
Kreis Bergell	40	80	158	146	99	114	52	152	841
Bondo	8	10	21	15	6	17	5	9	91
Castasegna	2	12	20	24	15	24	5	15	117
Soglio	10	10	23	19	8	12	7	22	111
Stampa	10	24	63	47	37	25	23	80	309
Vicosoprano	10	24	31	41	33	36	12	26	213
Kreis Oberengadin	192	476	1203	1237	923	1219	765	3608	9623
Bever	5	7	28	53	37	43	16	56	245
Celerina/Schlarigna	13	25	101	94	83	75	54	258	703
Madulain	2	2	8	9	8	8	2	99	138
Pontresina	16	56	145	137	108	130	94	392	1078
La Punt-Chamues-ch	7	19	43	39	32	56	31	211	438
Samedan	33	88	175	208	169	263	110	343	1389
St.Moritz	66	168	478	474	322	412	309	1176	3405
S-chanf	20	26	56	37	23	51	14	38	265
Sils im Engadin/Segl	4	21	40	46	24	36	39	189	399
Silvaplana	14	28	63	76	54	66	38	683	1022
Zuoz	12	36	66	64	63	79	58	163	541
Bezirk Moësa	240	337	745	570	400	432	151	484	3359
Kreis Calanca	37	51	98	83	40	29	5	66	409
Arvigo	4	4	12	12	7	-	-	4	43
Braggio	1	6	8	7	4	-	-	2	28
Buseno	5	7	16	11	3	5	1	6	54
Castaneda	9	6	20	25	10	11	3	27	111
Cauco	3	4	6	2	1	-	-	1	17
Rossa	11	13	17	10	4	7	1	10	73
Sta.Maria in Calanca	3	7	18	11	10	4	-	13	66
Selma	1	4	1	5	1	2	-	3	17
Kreis Misox	75	110	219	165	111	133	42	204	1059
Lostallo	12	21	53	43	31	34	14	26	234
Mesocco	43	61	128	89	59	77	24	157	638
Soazza	20	28	38	33	21	22	4	21	187

P f l i c h t i g e n a c h G e m e i n d e n

G e m e i n d e n	I - - - - - N o r m a l f ä l l e - - - - - I							Sonder- fälle	Total
	Stufen des reinen Einkommens 1000 Fr.								
	-14,9	15-19,9	20-29,9	30-39,9	40-49,9	50-74,9	75 u.m.		
Kreis Roveredo	128	176	428	322	249	270	104	214	1891
Cama	10	8	41	33	23	27	16	24	182
Grono	25	34	96	76	54	54	26	39	404
Leggia	6	12	12	5	5	7	3	6	56
Roveredo (GR)	61	88	177	146	120	136	52	98	878
San Vittore	16	28	80	50	41	44	6	40	305
Verdabbio	10	6	22	12	6	2	1	7	66
Bezirk Müstertal	50	67	137	132	76	87	27	93	669
Kreis Müstertal	50	67	137	132	76	87	27	93	669
Fuldera	4	5	10	9	7	6	2	4	47
LÜ	3	1	14	6	1	3	-	5	33
Müstair	27	28	57	63	38	45	11	25	294
Sta.Maria im M'tal	7	17	29	25	12	18	11	25	144
Tschiersv	3	8	9	11	7	9	2	29	78
Valchava	6	8	18	18	11	6	1	5	73
Bezirk Oberlandquart	409	698	1755	1618	1071	1291	749	2494	10085
Kreis Davos	196	348	949	868	574	774	494	1559	5762
Davos	196	348	949	868	574	774	494	1559	5762
Kreis Jenaz	48	76	180	151	116	108	40	103	822
Fideris	16	28	55	42	31	22	13	37	244
Furna	11	9	14	15	11	5	4	17	86
Jenaz	21	39	111	94	74	81	23	49	492
Kreis Klosters	70	141	312	316	225	254	172	628	2118
Klosters-Serneus	70	141	312	316	225	254	172	628	2118
Kreis Küblis	48	56	163	119	101	107	27	112	733
Conters im Prättigau	7	10	24	14	7	11	2	8	83
Küblis	23	27	82	48	54	62	16	51	363
Saas	18	19	57	57	40	34	9	53	287
Kreis Luzein	47	77	151	164	55	48	16	92	650
Luzein	30	53	116	123	44	36	13	79	494
St.Antönien/Ascharina	5	9	14	10	2	4	1	5	50
St.Antönien	12	15	21	31	9	8	2	8	106
Bezirk Plessur	711	1237	3083	2770	2322	3288	1802	3108	18321
Kreis Chur	568	970	2438	2278	1958	2828	1584	2046	14670
Chur	568	970	2438	2278	1958	2828	1584	2046	14670
Kreis Churwalden	43	91	202	167	124	181	63	276	1147
Churwalden	24	47	94	89	69	107	38	115	583
Malix	11	27	51	44	29	40	9	54	265
Parpan	4	5	18	17	12	17	8	72	153
Praden	-	4	16	3	4	3	-	5	35
Tschieretschen	4	8	23	14	10	14	8	30	111
Kreis Schanfigg	100	176	443	325	240	279	155	786	2504
Arosa	66	106	270	205	148	196	142	682	1815
Calfreisen	-	3	4	3	2	2	-	1	15
Castiel	4	4	13	8	5	5	-	4	43
Langwies	10	12	37	23	25	18	5	40	170
Lüen	3	4	6	7	5	5	1	8	39
Maladers	6	23	55	34	35	31	5	18	207
Molinis	3	3	5	12	2	6	-	5	36
Pagig	-	7	9	3	5	5	-	5	34
Peist	5	5	30	21	7	4	2	13	87
St.Peter	3	9	14	9	6	7	-	10	58

P f l i c h t i g e n a c h G e m e i n d e n

G e m e i n d e n	I - - - - - N o r m a l f ä l l e - - - - - I							Sonder- fälle	Total
	Stufen des reinen Einkommens 1000 Fr.								
	-14,9	15-19,9	20-29,9	30-39,9	40-49,9	50-74,9	75 u.m.		
Bezirk Unterlandquart	427	734	1800	1765	1395	1760	811	1230	9922
Kreis Fünf Dörfer	222	395	1037	1102	855	1149	446	737	5943
Haldenstein	5	20	40	46	43	64	36	41	295
Igis	96	174	492	530	409	500	164	376	2741
Mastrils	11	21	46	59	43	36	10	18	244
Says	2	6	10	15	7	4	1	8	53
Trimmis	26	40	130	140	120	177	82	90	805
Untervaz	20	55	129	124	97	144	37	80	686
Zizers	62	79	190	188	136	224	116	124	1119
Kreis Maienfeld	95	157	349	316	263	352	256	231	2019
Fläsch	7	17	34	33	19	35	26	28	199
Jenins	16	29	55	34	36	54	34	29	287
Maienfeld	47	62	149	137	114	146	117	94	866
Malans	25	49	111	112	94	117	79	80	667
Kreis Schiers	72	126	276	226	196	186	85	176	1343
Grüsch	22	41	86	75	63	54	32	85	458
Schiers	50	85	190	151	133	132	53	91	885
Kreis Seewis	38	56	138	121	81	73	24	86	617
Fanas	6	8	28	24	22	18	7	11	124
Seewis im Prattigau	28	46	97	86	53	51	17	64	442
Valzeina	4	2	13	11	6	4	-	11	51
Bezirk Vorderrhein	251	434	858	741	450	497	144	849	4224
Kreis Disentis	251	434	858	741	450	497	144	849	4224
Breil/Brigels	41	59	129	123	72	75	25	150	674
Disentis/Muster	57	96	209	188	121	137	48	377	1233
Medel (Lucmagn)	19	49	69	54	21	22	2	24	260
Schlans	4	5	15	6	3	4	1	4	42
Sumvitg	48	88	147	124	76	86	16	82	667
Tujetsch	29	62	131	137	67	88	32	120	666
Trun	53	75	158	109	90	85	20	92	682

P f l i c h t i g e n a c h G e m e i n d e n

Gemeinden	I - - - - - Normalfälle - - - - - I							Sonderfälle	Total
	Stufen des reinen Einkommens 1000 Fr.								
	-14,9	15-19,9	20-29,9	30-39,9	40-49,9	50-74,9	75 u.m.		
Kanton Aargau	7403	14640	37111	36510	30225	44055	21576	28943	220463
Bezirk Aarau	961	1911	4870	4740	3938	5611	2825	4043	28899
Aarau	268	526	1331	1317	1059	1598	966	1207	8272
Biberstein	17	22	69	63	65	103	56	54	449
Buchs (AG)	98	190	471	447	402	561	236	457	2862
Densbüren	13	23	62	61	43	35	11	30	278
Erlinsbach	48	70	222	198	191	273	191	175	1368
Gränichen	80	175	511	445	347	493	177	335	2563
Hirschthal	22	32	84	81	68	91	47	43	468
Küttigen	64	124	332	315	288	422	273	295	2113
Muhen	53	98	193	236	173	210	95	178	1236
Oberentfelden	93	208	523	537	453	586	232	416	3048
Rohr (AG)	42	92	201	210	178	200	70	160	1153
Suhr	115	262	631	584	489	683	272	468	3504
Unterentfelden	48	89	240	246	182	356	199	225	1585
Bezirk Baden	1434	2835	7722	7695	6498	10184	6046	6860	49274
Baden	194	367	1043	1087	830	1370	994	1127	7012
Bellikon	9	19	54	59	50	102	70	38	401
Bergdietikon	21	28	89	114	94	170	263	123	902
Birmenstorf (AG)	16	45	129	169	102	172	83	89	805
Ennetbaden	43	83	208	157	161	219	215	253	1339
Fislisbach	49	104	316	356	334	409	209	282	2059
Freienwil	13	18	48	43	43	64	32	25	286
Gebenstorf	46	81	280	303	239	381	175	269	1774
Killwangen	15	25	66	72	61	118	88	91	536
Künten	22	31	85	65	80	124	48	62	517
Mägenwil	12	30	82	68	66	120	51	63	492
Mellingen	57	90	260	256	212	338	138	192	1543
Neuenhof	114	216	653	605	513	791	269	560	3721
Niederrohrdorf	33	68	165	168	130	245	170	125	1104
Oberehrendingen	20	39	123	108	103	127	87	75	682
Oberrohrdorf	34	57	156	163	140	270	314	151	1285
Obersiggenthal	104	203	531	536	427	666	506	603	3576
Remetschwil	14	27	58	83	66	91	78	57	474
Spreitenbach	120	216	651	686	533	837	240	501	3784
Stetten (AG)	14	33	90	89	82	131	55	54	548
Turgi	36	80	224	221	189	255	96	151	1252
Unterehrendingen	17	32	71	75	72	140	71	74	552
Untersiggenthal	57	102	321	319	297	517	288	267	2168
Wettingen	297	617	1465	1373	1201	1778	1016	1242	8989
Wohlenschwil	7	26	83	74	54	84	43	41	412
Würenlingen	26	89	212	201	204	260	163	134	1289
Würenlos	44	109	259	245	215	405	284	211	1772
Bezirk Bremgarten	737	1434	3715	3794	3163	4816	2621	2915	23195
Arni (AG)	10	14	69	51	46	89	79	31	389
Berikon	29	62	192	246	229	345	229	209	1541
Bremgarten (AG)	68	147	384	365	318	425	183	354	2244
Büttikon	7	7	34	36	43	53	11	15	206
Dottikon	37	99	172	195	172	288	87	162	1212
Eggenwil	3	12	39	30	40	61	19	16	220
Fischbach-Göslikon	14	17	57	61	39	83	26	24	321
Häggingen	33	71	149	129	126	149	67	95	819
Hermetschwil-Staffeln	4	8	25	38	33	43	29	9	189
Hilfikon	5	4	15	16	13	11	4	4	72
Jonen	13	35	67	89	53	75	54	39	425
Niederwil (AG)	28	39	109	113	90	144	54	60	637
Oberlunkhofen	17	23	49	51	41	101	79	34	395
Oberwil-Lieli	19	30	78	83	80	131	148	80	649
Rudolfstetten-Fr'berg	39	67	240	284	234	377	239	220	1700
Sarmenstorf	43	63	132	121	111	121	45	87	723
Tägerig	15	27	83	66	66	87	25	42	411
Uezwil	10	12	22	31	24	24	3	7	133
Unterslunkhofen	13	16	44	40	28	58	41	28	268
Villmergen	86	147	344	333	270	375	130	252	1937
Widen	33	53	134	176	186	384	370	247	1583
Wohlen (AG)	176	406	1047	968	723	1050	479	706	5555
Zufikon	31	68	212	257	192	317	212	183	1472
Islisberg	4	7	18	15	6	25	8	11	94

P f l i c h t i g e n a c h G e m e i n d e n

Gemeinden	I - - - - - Normalfälle - - - - - I							Sonderfälle	Total
	Stufen des reinen Einkommens 1000 Fr.								
	-14,9	15-19,9	20-29,9	30-39,9	40-49,9	50-74,9	75 u.m.		
Bezirk Brugg	532	1189	2821	2805	2538	3883	1840	2023	17631
Auenstein	20	31	101	79	77	123	60	44	535
Birr	40	60	169	173	189	359	140	150	1280
Birrhard	5	22	33	35	22	71	19	9	216
Bözen	10	17	36	35	27	44	16	26	211
Brugg	123	291	720	693	609	949	463	624	4472
Effingen	7	16	49	30	32	40	9	19	202
Elfingen	4	6	23	17	15	12	3	8	88
Gallenkirch	1	4	4	6	5	7	4	2	33
Habsburg	3	6	15	17	27	16	20	14	118
Hausen bei Brugg	23	54	124	139	108	190	134	105	877
Hottwil	6	8	23	15	14	15	4	6	91
Linn	4	3	8	8	5	4	5	2	39
Lupfig	22	28	77	82	82	119	55	57	522
Mandach	1	5	20	20	15	23	5	3	92
Monthal	8	13	22	34	27	27	9	11	151
Mülligen	5	18	41	43	54	62	18	23	264
Oberbözberg	3	15	20	31	15	26	12	11	133
Oberflachs	9	9	36	24	26	42	18	11	175
Remigen	12	19	35	51	53	76	42	17	305
Riniken	19	33	80	90	87	134	74	43	560
Rüfenach	10	16	34	27	40	58	29	18	232
Scherz	6	20	29	25	30	55	20	11	196
Schinznach Bad	8	39	81	91	74	86	43	43	465
Schinznach Dorf	20	45	103	107	65	117	79	51	587
Stilli	9	18	34	45	35	43	10	15	209
Thalheim (AG)	12	28	40	47	48	50	17	37	279
Umiken	9	40	66	64	60	80	60	36	415
Unterbözberg	8	16	50	52	42	52	37	25	282
Veltheim (AG)	11	33	65	84	82	90	29	41	435
Villigen	7	21	57	74	74	136	54	54	477
Villnachern	12	24	90	84	67	124	47	66	514
Windisch	95	231	536	483	432	653	305	441	3176
Bezirk Kulm	618	1237	2933	2714	1935	2452	979	2044	14912
Beinwil am See	46	91	231	202	132	194	107	172	1175
Birrwil	21	53	87	92	53	65	32	53	456
Burg (AG)	16	41	95	83	43	100	19	87	464
Dürrenäsch	15	43	106	56	65	96	29	54	464
Gontenschwil	43	88	200	202	131	120	52	125	961
Holziken	18	29	85	106	77	68	31	42	456
Leimbach (AG)	6	11	30	28	24	31	16	19	165
Leutwil	13	18	55	57	33	51	8	20	255
Menziken	72	180	415	351	263	385	139	363	2168
Oberkulm	41	61	191	146	136	157	80	110	922
Reinach (AG)	115	246	581	557	353	487	183	447	2969
Schlossrued	20	33	80	74	50	53	18	31	359
Schmiedrued	32	44	97	97	57	33	16	32	408
Schöffland	53	110	249	216	187	182	96	177	1270
Teufenthal (AG)	27	52	124	138	104	128	50	110	733
Unterkulm	59	102	205	207	147	226	82	168	1196
Zetzwil	21	35	102	102	80	76	21	54	491
Bezirk Laufenburg	325	637	1646	1514	1345	1888	670	937	8962
Eiken	17	31	113	123	89	120	41	45	579
Etzgen	4	13	20	17	29	36	12	18	149
Frick	44	82	223	238	225	297	132	184	1425
Gansingen	15	28	71	65	59	75	19	31	363
Gipf-Oberfrick	26	55	136	106	109	171	79	74	756
Herznach	15	23	69	67	52	83	29	19	357
Hornussen	12	24	56	56	46	48	9	37	288
Ittenthal	5	3	27	18	12	16	4	10	95
Kaisten	19	52	135	126	91	201	51	52	727
Laufenburg	25	62	145	136	101	183	95	99	846
Mettau	2	4	15	10	12	17	4	48	112
Munchwilen (AG)	6	18	41	31	43	73	25	36	273
Oberhof	13	20	61	25	26	26	6	8	185
Oberhofen (AG)	2	11	23	23	11	20	4	10	104
Oeschgen	13	22	45	51	62	59	12	17	281

P f l i c h t i g e n a c h G e m e i n d e n

G e m e i n d e n	I - - - - - N o r m a l f ä l l e - - - - - I							Sonder- fälle	Total
	Stufen des reinen Einkommens 1000 Fr.								
	-14,9	15-19,9	20-29,9	30-39,9	40-49,9	50-74,9	75 u.m.		
Schwaderloch	10	18	47	46	32	37	16	12	218
Sisseln	18	14	51	66	79	113	38	63	442
Sulz (AG)	22	46	120	74	66	69	14	62	473
Ueken	6	14	25	27	24	38	10	17	161
Wil (AG)	12	19	42	45	32	35	12	16	213
Wittnau	14	33	61	65	58	65	23	35	354
Wölflinswil	18	28	60	43	44	53	21	23	290
Zeihen	7	17	60	56	43	53	14	21	271
Bezirk Lenzburg	619	1170	3092	2983	2419	3619	1606	2701	18209
Ammerswil	15	11	33	38	26	28	17	22	190
Boniswil	17	23	67	77	63	96	48	36	427
Brunegg	3	8	29	20	16	30	15	15	136
Dintikon	14	35	90	82	54	85	30	47	437
Egliswil	23	28	62	79	59	59	28	44	382
Fahrwangen	30	42	137	107	94	90	47	83	630
Hallwil	11	21	74	48	45	38	13	22	272
Hendschiken	10	24	67	65	40	63	22	43	334
Holderbank (AG)	6	23	74	59	59	63	30	47	361
Hunzenschwil	38	60	193	222	155	229	62	124	1083
Lenzburg	130	237	607	572	467	734	379	541	3667
Meisterschwanden	18	13	54	45	34	63	71	443	741
Möriken-Wildegg	35	87	202	163	153	304	183	175	1302
Niederlenz	45	97	288	267	238	323	117	176	1551
Othmarsingen	37	65	156	134	128	144	48	90	802
Ruperswil	31	70	212	226	208	295	127	182	1351
Schafisheim	28	68	163	164	110	162	52	91	838
Seengen	32	55	119	129	116	170	106	123	850
Seon	68	136	318	322	224	409	119	262	1858
Staufen	28	67	147	164	130	234	92	135	997
Bezirk Muri	407	764	1670	1683	1389	1709	698	858	9178
Abtwil	6	16	24	34	24	26	6	15	151
Aristau	14	31	74	71	41	56	23	18	328
Auw	23	37	77	81	69	69	29	31	416
Beinwil-Freiamt	16	30	64	75	43	55	17	24	324
Benzenschwil	5	23	33	38	18	25	6	21	169
Besenbüren	2	14	21	30	21	31	9	19	147
Bettwil	8	12	46	29	24	39	9	1	168
Boswil	36	70	180	156	142	143	60	75	862
Bünzen	17	27	50	68	57	57	22	20	318
Buttwil	9	23	47	60	48	56	34	19	296
Dietwil	9	23	60	64	54	51	12	42	315
Geltwil	2	10	15	12	12	10	3	4	68
Kallern	5	6	21	18	13	13	13	12	101
Merenschwand	41	53	134	98	102	117	52	61	658
Mühlau	18	38	56	56	36	51	17	25	297
Muri (AG)	102	162	395	415	328	467	203	212	2284
Oberrüti	10	10	32	50	45	43	15	23	228
Rottenschwil	2	18	37	44	26	47	11	17	202
Sins	52	122	179	185	171	221	111	155	1196
Waltenschwil	30	39	125	99	115	132	46	64	650
Bezirk Rheinfelden	445	819	2160	2263	1954	2982	1530	1951	14104
Hellikon	14	20	52	70	44	47	6	22	275
Kaiseraugst	40	60	174	209	215	371	222	238	1529
Magden	21	45	143	138	131	235	202	123	1038
Möhlin	98	169	501	498	409	653	277	419	3024
Mumpf	10	36	55	79	44	68	27	50	369
Obermumpf	11	21	56	72	43	72	16	26	317
Olsberg	4	3	11	10	20	24	23	7	102
Rheinfelden	144	262	701	662	602	926	504	737	4538
Schupfart	5	15	55	45	34	45	11	19	229
Stein (AG)	28	51	114	148	135	188	82	137	883
Wallbach	19	40	79	82	80	100	65	68	533
Wegenstetten	17	20	61	69	61	64	15	20	327
Zeiningen	25	54	106	124	104	137	69	67	686
Zuzgen	9	23	52	57	32	52	11	18	254

P f l i c h t i g e n a c h G e m e i n d e n

Gemeinden	I - - - - - Normalfälle - - - - - I							Sonderfälle	Total
	Stufen des reinen Einkommens 1000 Fr.								
	-14,9	15-19,9	20-29,9	30-39,9	40-49,9	50-74,9	75 u.m.		
Bezirk Zofingen	956	1872	4471	4362	3389	4645	1779	3239	24713
Aarburg	91	187	489	447	359	549	143	402	2667
Attelwil	9	16	23	20	22	16	6	13	125
Bottenwil	19	34	53	68	49	44	19	23	309
Brittnau	53	118	278	231	195	246	75	136	1332
Kirchleerau	5	12	63	67	38	43	19	21	268
Kölliken	65	125	291	277	220	286	106	156	1526
Moosleerau	13	20	45	42	51	40	13	34	258
Mühlethal	5	14	30	50	30	66	24	16	235
Murgenthal	55	122	228	211	150	217	70	142	1195
Oftringen	169	308	845	798	611	833	283	630	4477
Reitnau	24	38	90	66	56	57	18	37	386
Rothrist	111	206	491	528	406	576	223	456	2997
Safenwil	42	100	229	243	175	220	55	128	1192
Staffelbach	12	28	79	84	45	55	19	41	363
Strengelbach	59	140	316	313	260	369	121	219	1797
Uerkheim	29	42	126	112	74	65	23	50	521
Vordemwald	37	53	119	136	106	120	56	57	684
Wiliberg	2	5	7	9	12	4	3	8	50
Zofingen	156	304	669	660	530	839	503	670	4331
Bezirk Zurzach	369	772	2011	1957	1657	2266	982	1372	11386
Baldingen	6	11	20	19	8	16	1	11	92
Böbikon	6	9	13	8	11	5	1	12	65
Böttstein	41	83	198	249	193	265	97	194	1320
Döttingen	37	88	269	226	198	290	116	176	1400
Endingen	22	48	117	102	101	128	72	67	657
Fisibach	5	8	30	19	25	26	12	7	132
Full-Reuenthal	5	13	49	61	44	61	20	20	273
Kaiserstuhl	7	16	36	29	22	33	17	22	182
Klingnau	40	82	209	188	146	243	119	134	1161
Koblentz	17	37	117	106	107	107	35	82	608
Leibstadt	7	23	95	102	80	93	31	55	486
Lengnau (AG)	20	65	139	126	121	147	78	72	768
Leuggern	34	58	132	130	115	148	54	77	748
Mellikon	5	8	11	21	12	23	2	20	102
Rekingen (AG)	7	21	55	46	51	90	15	35	320
Riethem	9	19	40	17	30	35	11	25	186
Rümikon	-	6	12	18	11	12	8	4	71
Schneisingen	19	22	74	58	76	113	64	56	482
Siglistorf	8	10	46	40	25	35	14	24	202
Tegerfelden	9	19	49	72	54	66	30	26	325
Unterendingen	2	8	17	27	12	26	19	11	122
Wislikofen	6	13	12	24	18	21	13	10	117
Zurzach	57	105	271	269	197	283	153	232	1567

P f l i c h t i g e n a c h G e m e i n d e n

G e m e i n d e n	I - - - - - N o r m a l f ä l l e - - - - - I							Sonder- fälle	Total
	Stufen des reinen Einkommens 1000 Fr.								
	-14,9	15-19,9	20-29,9	30-39,9	40-49,9	50-74,9	75 u.m.		
Kanton Thurgau	3218	6408	16425	15233	11968	15729	6106	19646	94733
Bezirk Arbon	656	1190	2825	2476	2097	2626	1004	3424	16298
Arbon	278	502	1106	932	832	986	348	1279	6263
Dozwil	5	21	36	27	30	29	11	23	182
Egnach	61	125	303	255	211	274	107	320	1656
Hefenhofen	13	31	77	72	52	64	19	65	393
Horn	32	74	174	161	125	168	71	239	1044
Kesswil	12	17	42	41	49	55	33	100	349
Roggwil (TG)	36	49	132	142	101	129	61	128	778
Romanshorn	178	279	727	605	532	716	282	1065	4384
Salmsach	17	31	115	121	76	96	18	89	563
Sommeri	8	23	37	38	32	18	10	27	193
Uttwil	16	38	76	82	57	91	44	89	493
Bezirk Bischofszell	505	950	2239	2180	1527	1878	603	2624	12506
Amriswil	192	401	870	800	555	671	208	989	4686
Bischofszell	85	154	366	380	245	350	135	508	2223
Erlen	47	67	160	165	137	174	53	168	971
Hauptwil	33	61	126	128	95	116	31	129	719
Hohentannen	13	16	43	48	31	31	15	30	227
Neukirch an der Thur	41	64	173	165	116	153	33	188	933
Sulgen	71	123	329	356	226	282	88	421	1896
Zihlschlacht	23	64	172	138	122	101	40	191	851
Bezirk Diessenhofen	90	171	402	418	354	433	165	519	2552
Basadingen	53	77	191	198	161	194	79	200	1153
Diessenhofen	37	94	211	220	193	239	86	319	1399
Bezirk Frauenfeld	501	975	2824	2710	2199	3299	1405	3457	17370
Aadorf	104	156	510	485	393	541	235	548	2972
Felben-Wellhausen	16	38	101	107	108	135	45	101	651
Frauenfeld	274	545	1566	1470	1168	1906	817	2176	9922
Gachnang	30	60	208	204	159	260	113	182	1216
Hüttlingen	5	21	49	49	42	50	9	39	264
Matzingen	33	46	139	129	122	125	53	145	792
Neunforn	7	28	49	54	41	69	25	62	335
Stettfurt	9	16	38	43	35	61	30	57	289
Thundorf	7	24	73	79	47	54	23	42	349
Uesslingen	16	41	91	90	84	98	55	105	580
Bezirk Kreuzlingen	489	965	2592	2309	1734	2410	1071	3470	15040
Alterswilen	16	38	115	97	66	86	35	96	549
Altnau	22	37	91	85	83	64	60	126	568
Ermatingen	52	67	166	191	130	147	90	242	1085
Gottlieben	6	7	21	16	19	24	18	80	191
Güttingen	16	40	104	93	78	70	28	115	544
Illighausen	15	35	86	84	69	77	22	108	496
Kreuzlingen	261	550	1434	1229	904	1419	539	1879	8215
Langrickenbach	18	35	71	55	31	42	19	68	339
Scherzingen	38	67	229	217	170	258	157	337	1473
Tägerwilen	37	70	200	179	126	182	96	314	1204
Wäldi	8	19	75	63	58	41	7	105	376
Bezirk Münchwilen	380	901	2373	2309	1847	2216	707	2388	13121
Affeltrangen	32	46	136	150	104	127	47	164	806
Bichelsee	26	74	149	141	149	176	60	105	880
Fischingen	30	71	173	181	144	133	49	156	937
Lommis	28	64	150	153	104	124	29	144	796
Münchwilen (TG)	26	103	293	258	193	287	96	302	1558
Rickenbach bei Wil	42	91	347	308	254	281	78	280	1681
Schönholzerswilen	13	27	66	65	41	27	14	54	307
Sirnach	115	246	661	654	500	658	206	715	3755
Tobel	21	47	131	120	110	93	41	96	659
Wängi	34	88	201	197	181	259	71	316	1347
Wuppenau	13	44	66	82	67	51	16	56	395

P f l i c h t i g e n a c h G e m e i n d e n

G e m e i n d e n	I - - - - - N o r m a l f ä l l e - - - - - I							Sonder- fälle	Total
	Stufen des reinen Einkommens 1000 Fr.								
	-14,9	15-19,9	20-29,9	30-39,9	40-49,9	50-74,9	75 u.m.		
Bezirk Steckborn	275	494	1311	1078	879	1179	433	1539	7188
Berlingen	23	30	86	53	38	54	23	104	411
Eschenz	23	31	105	106	87	97	31	102	582
Herdern	15	25	68	50	57	59	18	43	335
Homburg	15	23	49	50	39	37	13	29	255
Hüttwilen	12	43	79	82	63	91	53	117	540
Müllheim	47	52	148	132	98	130	40	193	840
Pfyn	29	37	138	122	101	135	43	167	772
Raperswilen	4	14	30	33	15	14	6	22	138
Salenstein	13	27	85	67	47	70	36	110	455
Steckborn	68	160	400	288	265	387	136	477	2181
Wagenhausen	26	52	123	95	69	105	34	175	679
Bezirk Weinfelden	322	762	1859	1753	1331	1688	718	2225	10658
Amlikon	15	40	82	93	53	50	25	84	442
Berg (TG)	41	67	181	165	131	151	76	200	1012
Birwinken	17	44	123	94	71	51	19	98	517
Burglen (TG)	54	83	227	219	160	250	56	303	1352
Bussnang	23	80	177	164	120	116	50	207	937
Hugelshofen	7	34	37	57	24	30	12	26	227
Marstetten	17	43	160	131	99	140	54	152	796
Weinfelden	133	329	730	694	554	769	373	1014	4596
Wigoltingen	15	42	142	136	119	131	53	141	779

Contribuables par communes

Communes	I - - - - - Cas normaux - - - - - I							Cas spéciaux	Total
	Classes du revenu net 1000 fr.								
	-14,9	15-19,9	20-29,9	30-39,9	40-49,9	50-74,9	75 et plus		
Cantone Ticino	5870	10580	23457	21642	16181	18401	9706	27082	132919
Distretto di Bellinzona	746	1387	3250	3482	2734	2937	1027	2118	17681
Arbedo-Castione	62	120	288	404	236	237	70	195	1612
Bellinzona	314	571	1431	1386	1201	1291	486	941	7621
Cadenazzo	22	35	96	134	88	89	24	76	564
Camorino	34	64	120	136	101	152	51	65	723
Giubiasco	124	244	533	591	466	490	182	375	3005
Gnosca	6	16	23	30	26	38	10	21	170
Gorduno	11	23	47	53	43	43	18	22	260
Gudo	12	21	40	48	22	29	11	22	205
Isona	6	17	33	44	18	13	2	11	144
Lumino	16	39	82	92	76	68	24	54	451
Medeglia	7	14	25	35	20	17	5	16	139
Moleno	2	2	10	6	4	3	1	6	34
Monte Carasso	31	56	135	140	124	114	23	68	691
Pianazzo	16	15	46	37	24	32	8	29	207
Preonzo	10	16	18	35	45	27	6	13	170
Robasacco	1	9	10	8	7	3	-	6	44
Sant'Antonino	30	58	130	115	96	124	26	75	654
Sant'Antonio	1	2	29	12	7	6	-	7	64
Sementina	41	65	154	176	130	161	80	116	923
Distretto di Blenio	143	304	480	405	237	209	59	314	2151
Aquila	17	28	37	43	23	15	3	19	185
Campo (Blenio)	3	4	10	9	4	2	-	1	33
Castro	1	6	6	10	1	-	-	6	30
Corzoneso	7	21	33	19	14	18	9	24	145
Dongio	9	31	36	38	16	20	7	15	172
Ghirone	3	4	6	3	-	-	-	5	21
Largario	-	1	2	1	-	2	-	2	8
Leontica	9	21	34	24	12	13	3	9	125
Lottigna	3	4	17	4	-	3	1	3	35
Ludiano	5	18	25	15	16	12	5	20	116
Malvaglia	43	68	88	83	62	53	16	101	514
Marolta	3	4	3	7	3	1	2	1	24
Olivone	16	50	84	68	36	36	4	47	341
Ponto-Valentino	6	12	21	25	12	9	-	17	102
Prugiasco	4	7	12	6	7	3	-	11	50
Semione	9	12	31	28	19	11	5	14	129
Torre	5	13	35	22	12	11	4	19	121
Distretto di Leventina	208	405	912	910	702	651	184	672	4644
Airolo	30	57	147	152	148	134	32	95	795
Anzonico	-	4	11	8	4	6	-	11	44
Badretto	3	4	11	12	3	-	1	8	42
Bodio	29	42	106	82	101	93	35	81	569
Calonico	2	2	4	4	2	-	-	3	17
Calpiogna	-	6	9	7	2	1	1	6	32
Campello	-	2	5	3	2	2	-	32	46
Cavagnago	2	7	10	13	6	3	-	8	49
Chiggiogna	8	14	29	39	27	27	11	25	180
Chironico	12	17	54	39	26	16	1	28	193
Dalpe	1	8	20	18	13	8	3	21	92
Faido	29	55	121	121	84	91	41	84	626
Giornico	18	56	99	84	85	71	22	58	493
Mairengo	5	9	17	15	15	15	1	13	90
Osco	3	6	8	7	5	2	-	16	47
Personico	7	12	35	45	24	22	5	27	177
Pollegio	14	27	75	64	51	32	5	29	297
Prato (Leventina)	4	21	28	42	22	31	4	28	180
Quinto	36	46	107	136	73	93	21	83	595
Rossura	3	7	5	12	4	1	1	7	40
Sobrio	2	3	11	7	5	3	-	9	40

Contribuables par communes

Communes	I- - - - - Cas normaux - - - - - I							Cas spéciaux	Total
	Classes du revenu net 1000 fr.								
	-14,9	15-19,9	20-29,9	30-39,9	40-49,9	50-74,9	75 et plus		
Distretto di Locarno	1347	2233	4826	4224	3066	3307	1852	6580	27435
Ascona	98	200	441	383	296	323	292	1004	3037
Auressio	1	4	8	6	3	1	-	8	31
Berzona	2	4	11	7	3	1	1	8	37
Borgnone	8	9	19	16	11	8	2	30	103
Brione (Verzasca)	10	13	30	16	11	8	2	6	96
Brione sopra Minusio	12	23	38	38	26	35	17	95	284
Brissago	70	80	191	137	103	130	47	604	1362
Caviano	7	7	11	9	8	13	2	48	105
Cavigliano	9	18	43	47	29	35	12	43	236
Comolengo	6	6	16	11	4	8	2	2	55
Contone	10	17	42	30	25	35	12	25	196
Corippo	3	-	8	2	-	1	1	1	16
Crana	2	4	4	4	2	3	-	3	22
Cugnasco	15	21	58	54	43	45	23	40	299
Frasco	2	6	9	8	2	1	-	5	33
Gerra (Gambarogno)	6	15	24	36	20	17	14	81	213
Gerra (Verzasca)	23	40	80	74	68	59	34	82	460
Gordola	77	123	280	272	202	208	95	184	1441
Grosso	1	2	6	4	2	3	-	4	22
Indemini	2	6	9	2	3	1	1	6	30
Intragna	32	45	95	65	49	35	20	79	420
Lavertezzo	17	39	64	61	36	34	9	82	342
Locarno	370	599	1309	1106	876	823	393	1332	6808
Loco	10	12	21	11	8	4	2	27	95
Losone	113	208	464	444	305	350	181	451	2516
Magadino	31	50	111	124	69	82	24	151	642
Mergoscia	9	10	15	17	7	3	1	28	90
Minusio	137	255	555	444	315	406	287	783	3182
Mosogno	5	4	11	3	2	2	-	6	33
Muralto	76	101	246	201	129	183	133	388	1457
Orselina	16	27	66	54	43	53	52	150	461
Palagnedra	2	6	14	7	4	6	2	4	45
Piazzogna	7	7	18	23	13	19	9	48	144
Ronco sopra Ascona	23	37	79	67	50	37	32	243	568
Russo	3	4	10	7	8	3	-	10	45
San Nazzaro	15	28	50	58	27	40	14	128	360
Sant Abbondio	4	6	16	14	8	14	3	45	110
Sonogno	4	5	7	6	6	5	1	4	38
Tegna	15	22	41	51	32	34	39	28	262
Tenero-Contra	48	83	144	158	115	129	52	120	849
Vergeletto	2	6	11	9	2	3	-	4	37
Verscio	15	38	72	66	50	61	19	51	372
Vira (Gambarogno)	16	27	49	51	38	38	20	101	340
Vogorno	13	16	30	21	13	8	2	38	141
Distretto di Lugano	2164	4055	9234	8247	6029	7432	4983	12850	54994
Ago	44	80	239	219	181	240	134	276	1413
Agra	6	8	25	18	19	24	17	31	148
Aranno	7	10	21	22	10	17	8	27	122
Arogno	22	41	91	48	39	45	15	81	382
Arosio	5	13	26	27	17	25	18	59	190
Astano	4	13	21	24	12	16	8	19	117
Barbengo	11	34	66	69	48	53	31	133	445
Bedano	18	36	63	59	54	66	24	41	361
Bedigliora	15	18	30	29	24	22	13	33	184
Bidogno	11	13	27	17	17	13	4	16	118
Bioggio	22	34	126	93	75	93	66	84	593
Bironico	6	21	33	34	33	23	11	24	185
Bissone	15	22	58	65	34	47	36	209	486
Bogno	2	6	13	12	4	5	-	6	48
Bosco-Luganese	3	7	23	15	14	11	15	33	121
Breganzona	59	108	282	228	198	275	221	356	1727
Breno	2	6	26	21	8	9	1	16	89
Brusino-Arsizio	6	22	27	36	22	21	17	81	232
Cadempino	7	21	41	38	18	28	28	101	282
Cadempino	18	31	92	93	53	76	43	75	481
Cadro	20	43	100	78	68	79	71	214	673
Cagiallo	6	19	46	38	30	39	15	33	226
Camignolo	16	12	45	43	25	33	18	39	231
Canobbio	23	42	138	96	95	125	54	123	696

Contribuables par communes

Communes	I - - - - - Cas normaux - - - - - I							Cas spéciaux	Total
	Classes du revenu net 1000 fr.								
	-14,9	15-19,9	20-29,9	30-39,9	40-49,9	50-74,9	75 et plus		
Carabbia	7	13	32	20	24	25	25	50	196
Carabietta	-	2	4	4	6	3	4	26	49
Carona	9	23	36	36	28	34	27	123	316
Caslano	46	91	200	199	149	173	93	303	1254
Certara	-	1	4	2	3	3	-	7	20
Cimadera	1	4	12	9	5	3	-	14	48
Como	5	2	10	10	3	17	8	26	81
Comano	21	39	68	76	67	105	96	127	599
Corticiasca	1	7	7	6	3	5	1	8	38
Croglio	26	31	64	42	46	49	23	53	334
Cureggia	1	2	8	5	1	6	11	12	46
Cureglia	10	31	58	56	44	59	94	73	425
Curio	8	9	42	27	21	18	9	40	174
Davesco-Soragno	15	38	79	63	41	74	52	56	418
Fascoggia	2	6	8	9	7	2	2	6	42
Gandria	7	15	21	13	15	17	15	31	134
Gentilino	15	25	84	69	46	83	110	142	574
Grancia	10	11	26	38	20	16	4	20	145
Gravesano	7	18	61	55	54	68	39	67	369
Iseo	1	2	2	2	6	4	2	8	27
Lamone	31	56	130	108	83	101	32	90	631
Lopagno	17	24	31	38	15	23	4	61	213
Lugaggia	10	24	30	31	34	45	17	43	234
Lugano	581	1083	2348	1957	1473	1732	1241	3561	13976
Magliaso	20	47	97	71	66	82	50	133	566
Manno	11	25	60	63	49	66	50	63	387
Maroggia	12	20	56	49	28	28	24	125	342
Massagno	89	183	485	409	321	365	249	500	2601
Melano	26	23	66	66	48	59	25	107	420
Melide	27	58	118	110	50	101	51	239	754
Mezzovico-Vira	24	21	57	58	40	45	30	50	325
Miglieglia	7	6	21	18	11	6	3	11	83
Montagnola	35	44	91	142	88	128	137	283	948
Monteggio	19	33	64	41	35	43	19	79	333
Morcote	16	21	48	47	35	45	27	244	483
Mugena	1	5	8	8	6	3	2	4	37
Muzzano	13	19	59	51	40	43	61	72	358
Neggio	8	10	27	25	16	19	16	30	151
Novaggio	14	22	61	54	33	43	17	54	298
Origgio	14	26	57	67	34	66	51	111	426
Pambio-Noranco	1	17	31	37	15	24	18	26	169
Paradiso	64	153	320	266	163	183	115	577	1841
Pazzallo	14	47	92	78	57	62	31	126	507
Ponte Capriasca	10	26	51	87	61	80	59	121	495
Ponte Tresa	25	25	79	60	42	52	29	130	442
Porza	12	32	78	72	55	83	103	139	574
Pregassona	110	196	430	461	297	328	192	424	2438
Pura	17	35	74	71	45	61	37	140	480
Rivera	22	50	124	123	75	81	24	75	574
Roveredo (TI)	4	4	9	9	2	5	-	11	44
Rovio	8	15	48	50	28	34	19	100	302
Sala Capriasca	26	48	82	78	49	71	32	69	455
Savosa	34	73	134	171	115	146	93	193	959
Sessa	12	23	41	37	25	26	15	51	230
Sigirino	3	5	28	13	11	16	4	19	99
Sonvico	37	50	106	80	72	79	42	106	572
Sorengo	19	32	78	91	61	82	76	123	562
Tesserete	28	57	104	89	82	72	38	80	550
Torricella-Taverne	25	58	168	133	111	147	66	147	855
Vaglio	12	15	38	17	24	33	15	20	174
Valcolla	14	20	48	37	23	13	5	36	196
Vernate	6	11	27	15	9	27	20	75	190
Vezia	22	43	102	91	64	97	93	104	616
Vezio	7	9	22	12	8	9	3	15	85
Vico Morcote	3	10	20	17	7	19	16	106	198
Viganello	106	203	480	461	322	386	230	653	2841
Villa Luganese	8	18	21	15	14	24	19	22	141

Contribuables par communes

Communes	I- - - - - Cas normaux - - - - - I							Cas spéciaux	Total
	Classes du revenu net 1000 fr.								
	-14,9	15-19,9	20-29,9	30-39,9	40-49,9	50-74,9	75 et plus		
Distretto di Mendrisio	927	1609	3426	3091	2507	2998	1370	3638	19566
Arzo	17	32	55	66	53	54	27	56	360
Balerna	90	152	328	264	226	254	109	265	1688
Besazio	7	6	36	27	15	31	31	36	189
Bruzella	5	6	18	18	9	6	3	9	74
Cabbio	5	7	15	15	11	6	3	11	73
Caneggio	5	11	30	26	16	18	3	20	129
Capolago	25	18	56	49	41	36	22	97	344
Casima	-	-	8	5	5	1	-	2	21
Castel San Pietro	30	51	113	111	80	120	65	119	689
Chiasso	191	302	755	641	505	538	207	838	3977
Coldrerio	30	72	175	164	143	156	59	146	945
Genestrerio	19	30	50	67	50	41	25	67	349
Ligornetto	29	51	88	83	77	91	29	91	539
Mendrisio	149	246	502	456	356	419	236	488	2852
Meride	9	14	26	19	18	16	8	22	132
Monte	3	2	6	3	3	1	1	6	25
Morbio Inferiore	58	108	220	219	167	301	130	293	1496
Morbio Superiore	11	24	37	29	34	42	25	42	244
Muggio	8	13	19	9	14	9	5	17	94
Novazzano	30	90	148	143	135	165	57	136	904
Rancate	31	43	98	99	80	99	30	93	573
Riva San Vitale	43	68	174	142	122	143	56	230	978
Sagno	4	5	14	21	12	23	10	38	127
Salorino	10	19	35	24	23	29	16	19	175
Stabio	69	95	192	191	154	207	79	218	1205
Tremona	6	16	24	28	18	13	16	32	153
Vacallo	43	128	204	172	140	179	118	247	1231
Distretto di Riviera	208	354	829	867	660	619	139	541	4217
Biasca	104	221	456	439	379	360	87	296	2342
Claro	38	38	100	141	91	73	21	82	584
Cresciano	10	15	44	52	35	31	3	25	215
Iragna	12	16	50	47	26	17	4	32	204
Lodrino	26	39	90	114	84	91	12	50	506
Osogna	18	25	89	74	45	47	12	56	366
Distretto Vallemaggia	127	233	500	416	246	248	92	369	2231
Aurigeno	3	19	36	22	16	19	3	34	152
Avegno	7	20	29	40	36	32	15	29	208
Bignasco	3	15	23	21	25	9	1	6	103
Bosco-Gurin	6	3	9	5	3	1	-	2	29
Broglione	2	3	5	6	4	3	1	3	27
Brontallo	1	3	5	6	2	3	-	8	28
Campo (Vallemaggia)	1	4	1	7	-	-	1	6	20
Caverio	9	19	60	53	20	18	10	37	226
Cerentino	1	6	7	6	-	3	1	6	30
Cevio	17	27	42	43	19	21	9	32	210
Coglio	1	1	7	6	2	7	5	5	34
Fusio	3	2	7	3	3	4	-	4	26
Giumaglio	8	13	18	22	9	10	2	11	93
Gordevio	11	19	56	39	29	32	10	60	256
Linecino	3	1	6	5	2	-	-	3	20
Lodano	4	9	7	9	5	11	5	13	63
Maggia	22	33	65	39	24	35	11	43	272
Menzonio	1	5	16	5	5	2	-	9	43
Moghegno	5	10	31	20	12	8	7	24	117
Peccia	4	10	20	13	9	11	3	14	84
Prato-Sornico	4	4	12	8	8	3	1	6	46
Someo	11	7	38	38	13	16	7	14	144

Contribuables par communes

Communes	I - - - - - Cas normaux - - - - - I							Cas spéciaux	Total
	Classes du revenu net 1000 fr.								
	-14,9	15-19,9	20-29,9	30-39,9	40-49,9	50-74,9	75 et plus		
Canton de Vaud	8868	16996	46341	43110	31751	43438	24925	45868	261297
District d'Aigle	532	1121	2633	2266	1686	2020	853	3958	15069
Aigle	93	248	567	491	391	523	209	554	3076
Bex	105	209	422	400	297	343	113	370	2259
Chessel	3	9	16	20	12	12	5	8	85
Corbeyrier	14	9	36	20	10	14	12	25	140
Gryon	18	33	72	77	45	64	31	475	815
Lavey-Morcles	7	22	85	62	59	62	12	62	371
Leysin	45	81	193	141	91	131	45	479	1206
Noville	12	23	47	32	28	34	17	32	225
Ollon	82	183	400	346	261	342	173	1074	2861
Ormont-Dessous	16	38	97	89	52	37	17	122	468
Ormont-Dessus	27	40	135	101	64	62	26	303	758
Rennaz	1	12	25	25	19	25	7	20	134
Roche (VD)	22	30	94	89	68	57	12	74	446
Villeneuve (VD)	63	152	366	323	234	263	121	303	1825
Yverne	24	32	78	50	55	51	53	57	400
District d'Aubonne	154	281	747	633	499	707	454	554	4029
Apples	9	23	48	54	44	63	71	56	368
Aubonne	50	72	189	149	143	183	154	136	1076
Ballens	8	15	39	26	23	21	12	23	167
Berolle	7	8	16	12	9	10	5	7	74
Bière	16	42	120	121	68	127	24	72	590
Bougy-Willars	4	6	17	11	14	29	22	26	129
Fâchy	3	11	26	17	18	31	57	29	192
Gimel	13	27	95	76	69	82	38	60	460
Longirod	5	8	17	19	9	20	7	8	93
Marchissy	4	9	20	18	12	17	6	18	104
Mollens (VD)	11	9	30	14	11	15	4	18	112
Montherod	2	9	17	16	7	17	8	16	92
Pizy	2	2	6	2	4	5	1	9	31
St-George	4	8	43	34	28	30	19	24	190
St-Livres	10	17	35	29	24	23	18	23	179
St-Oyens	4	6	16	14	3	16	5	12	76
Saubraz	2	9	13	21	13	18	3	17	96
District d'Avenches	101	225	461	373	327	373	130	373	2363
Avenches	42	81	182	165	132	178	44	183	1007
Bellerive (VD)	5	24	38	28	25	26	20	24	190
Chabrey	5	4	11	13	8	10	-	9	60
Champmartin	-	4	4	2	2	1	2	3	18
Constantine	4	12	20	16	12	19	8	15	106
Cudrefin	19	33	60	45	36	38	21	48	300
Donatyre	1	3	14	7	6	9	2	5	47
Faug	5	16	36	42	33	29	16	38	215
Montmagny	4	5	16	8	12	7	3	6	61
Mur (VD)	3	6	10	8	10	11	4	5	57
Oleyres	3	6	18	12	14	16	2	12	83
Vallamand	5	13	25	12	16	13	5	9	98
Villars-le-Grand	5	18	27	15	21	16	3	16	121
District de Cossonay	256	547	1316	1148	875	1281	646	1077	7146
Bettens	6	9	19	7	11	18	9	15	94
Bournens	4	12	23	12	6	13	14	20	104
Boussens	7	17	19	13	16	33	18	14	137
La Chaux (Cossonay)	7	13	22	17	11	29	9	18	126
Chavannes-le-Veyron	4	7	15	6	6	8	1	7	54
Chevilly	2	6	15	10	10	13	7	14	77
Cossonay	24	57	167	149	88	130	62	111	788
Cottens (VD)	6	9	29	22	9	18	11	23	127
Daarnens	7	14	22	23	19	26	11	27	149
Daillens	6	9	31	35	21	37	24	34	197
Dizy	2	7	19	6	3	6	3	7	53
Eclépens	9	20	55	60	58	52	32	52	338
Ferreyres	2	6	10	11	4	14	3	10	60
Gollion	7	10	36	29	16	36	19	30	183
Grancy	3	8	18	25	10	23	21	11	119
L'Isle	17	30	72	51	44	51	26	59	350
Lusery	2	11	13	13	5	8	4	9	65
Mauraz	-	-	6	6	2	3	-	3	20

Contribuables par communes

Communes	I- - - - - Cas normaux - - - - - I							Cas spéciaux	Total
	Classes du revenu net 1000 fr.								
	-14,9	15-19,9	20-29,9	30-39,9	40-49,9	50-74,9	75 et plus		
Max (VD)	2	9	17	21	25	31	28	21	154
Moiry	2	8	12	13	9	13	5	9	71
Mont-la-Ville	8	16	29	27	19	17	7	19	142
Montricher	17	23	63	41	48	59	13	35	299
Orny	3	6	22	10	10	19	6	10	86
Pampigny	12	21	44	40	33	44	18	45	257
Penthalaz	30	74	192	182	130	190	72	142	1012
Penthaz	6	26	84	77	77	88	37	75	470
Pompaples	12	18	31	31	14	24	13	24	167
La Sarraz	32	51	104	103	64	107	49	97	607
Senarclens	2	10	12	12	10	18	15	18	97
Sévery	2	3	17	5	7	9	6	14	63
Sullens	4	15	40	32	41	48	46	47	273
Villars-Lusery	2	6	12	11	2	8	-	6	47
Vufflens-la-Ville	7	16	46	48	47	88	57	51	360
District d'Echallens	234	428	1064	1097	819	1268	647	1009	6566
Assens	9	9	28	36	27	53	30	52	244
Bercher	14	25	47	45	26	49	29	54	289
Bioley-Orjulaz	5	5	14	29	12	12	5	9	91
Bottens	8	12	51	52	32	47	31	30	263
Bretigny-sur-Morrens	4	14	41	19	11	31	21	25	166
Cugy (VD)	12	40	105	100	90	136	116	119	718
Dommartin	3	8	11	15	9	17	5	10	78
Echallens	31	61	215	191	159	254	103	176	1190
Eclagnens	1	3	5	4	4	8	1	3	29
Essertines-sur-Yverdon	8	20	34	45	35	40	29	21	232
Etagnières	12	10	48	46	44	53	23	39	275
Fey	3	16	25	28	21	26	13	38	170
Froideville	14	26	76	90	64	115	59	83	527
Goumoens-la-Ville	9	15	38	28	15	40	25	28	198
Goumoens-le-Jux	-	-	3	2	2	1	1	1	10
Malapalud	5	4	4	3	2	3	-	6	27
Morrens (VD)	15	18	37	41	39	71	48	58	327
Naz	7	2	2	5	6	2	1	2	27
Oulens-sous-Echallens	6	13	31	37	15	28	14	22	166
Pailly	11	13	24	22	22	25	7	21	145
Penthéréaz	3	12	21	20	13	20	6	17	112
Poliez-le-Grand	8	17	27	31	27	43	12	28	193
Poliez-Pittet	10	12	25	35	33	36	11	29	191
Rueyres	3	6	13	9	7	14	4	7	63
Saint-Barthélemy (VD)	7	8	21	30	18	35	8	22	149
Sugnens	2	8	20	19	14	10	9	10	92
Villars-le-Terroir	13	25	42	52	30	37	12	39	250
Villars-Tiercelin	3	9	20	19	9	28	15	24	127
Vuarrens	8	17	36	44	33	34	9	36	217
District de Grandson	287	523	1130	894	597	650	271	813	5165
Bonvillars	9	13	31	18	24	30	9	13	147
Bullet	9	29	56	58	19	24	4	56	255
Champagne	8	19	32	38	39	44	17	23	220
Concise	12	31	67	61	41	36	12	41	301
Corcelles-près-Concise	5	12	19	16	17	15	8	16	108
Fiez	4	17	18	14	13	23	5	15	109
Fontaines-sur-Grandson	4	2	16	11	2	10	3	10	58
Fontanezier	1	4	5	4	3	4	-	1	22
Giez	5	22	23	19	16	29	12	15	141
Grandevent	2	4	9	13	9	8	4	9	58
Grandson	30	77	174	167	114	124	99	160	945
Mauborget	2	3	6	8	6	2	1	11	39
Mutrux	3	6	9	10	2	5	-	7	42
Novalles	2	2	7	10	7	3	3	7	41
Onnens (VD)	10	7	27	31	17	20	11	11	134
Provence	19	18	36	22	10	6	5	17	133
Romairon	-	4	3	5	3	-	-	2	17
Sainte-Croix	158	241	555	365	234	243	73	372	2241
Vaugondry	-	1	3	3	2	3	-	1	13
Villars-Burquin	4	11	34	21	19	21	5	26	141

Contribuables par communes

Communes	I- - - - - Cas normaux - - - - - I							Cas spéciaux	Total
	Classes du revenu net 1000 fr.								
	-14,9	15-19,9	20-29,9	30-39,9	40-49,9	50-74,9	75 et plus		
District de Lausanne	3465	5709	16994	16113	11612	15422	8178	13200	90693
Belmont-sur-Lausanne	15	47	102	139	97	208	156	140	904
Cheseaux-sur-Lausanne	25	47	195	201	160	250	102	160	1140
Crissier	61	137	438	380	253	445	193	404	2311
Epalinges	50	88	360	390	329	535	498	477	2727
Jouxteins-Mézery	3	14	30	24	37	59	91	84	342
Lausanne	2606	4115	11758	11026	7726	9493	4357	7913	58994
Le Mont-sur-Lausanne	42	69	270	274	212	348	392	318	1925
Paudex	13	31	88	86	83	95	67	107	570
Prilly	209	341	1041	1031	736	1016	392	822	5588
Pully	173	279	971	946	804	1273	1385	1425	7256
Renens (VD)	242	506	1571	1451	1014	1455	438	1194	7871
Romanel-sur-Lausanne	26	35	170	165	161	245	107	156	1065
District de Lavaux	215	482	1347	1327	1120	1607	1439	1550	9087
Chexbres	14	40	145	130	111	154	119	163	876
Cully	18	50	132	140	93	139	129	149	850
Epesses	5	13	33	29	16	28	29	15	168
Forel (Lavaux)	24	46	104	102	82	94	40	64	556
Grandvaux	21	28	91	102	88	124	138	118	710
Lutry	55	136	434	425	387	589	634	631	3291
Puidoux	31	60	132	152	122	143	72	114	826
Riox	4	11	22	14	13	34	25	27	150
Rivaz	9	5	19	18	19	29	31	28	158
St-Saphorin (Lavaux)	1	12	27	28	20	27	27	27	169
Savigny	31	67	177	166	133	209	153	181	1117
Villette (Lavaux)	2	14	31	21	36	37	42	33	216
District de Morges	610	1372	4314	4169	3392	5051	2809	4483	26200
Aclens	3	12	16	25	13	23	13	19	124
Bremblens	1	14	16	22	11	25	21	18	128
Buchillon	9	10	37	29	21	44	48	49	247
Bussigny-près-Lausanne	58	127	433	434	353	567	242	427	2641
Bussy-Chardonney	2	5	15	10	12	21	26	15	106
Chavannes-près-Renens	41	113	427	430	353	509	113	399	2385
Chigny	1	3	20	15	6	11	22	10	88
Clarmont	1	3	9	4	9	13	6	4	49
Colombier (VD)	5	13	27	14	15	21	20	28	143
Denens	7	6	16	24	18	30	30	35	166
Denges	7	26	77	66	59	99	30	65	429
Echandens	12	33	136	119	108	166	159	146	879
Echichens	11	23	36	39	35	55	59	60	318
Ecublens (VD)	102	208	673	685	589	843	316	636	4052
Étoy	16	25	66	72	58	86	70	73	466
Lavigny	8	6	30	24	28	34	20	31	181
Lonay	17	25	98	92	73	104	85	90	584
Lully (VD)	2	9	23	17	15	40	49	40	195
Lussy-sur-Morges	5	11	16	15	15	27	36	30	155
Monnaz	2	2	13	8	10	19	10	13	77
Morges	177	391	1226	1132	848	1165	569	1143	6651
Préverenges	24	75	223	223	207	297	175	258	1482
Reverolle	3	4	20	13	10	17	15	16	98
Romanel-sur-Morges	3	5	15	20	11	26	23	28	131
Saint-Prex	34	81	259	194	181	274	153	239	1415
St-Saphorin-sur-Morges	-	7	10	15	7	14	20	20	93
Saint-Sulpice (VD)	22	42	117	145	132	211	267	279	1215
Tolochenaz	10	35	104	120	79	109	53	119	629
Vaux-sur-Morges	2	6	7	2	6	4	4	10	41
Villars-Sainte-Croix	1	9	21	34	18	50	30	35	198
Villars-sous-Yens	4	9	25	23	17	21	9	21	129
Vufflens-le-Château	4	6	17	25	15	29	45	37	178
Vullierens	7	11	31	21	16	28	16	32	162
Yens	9	17	55	58	44	69	55	58	365
District de Moudon	213	370	911	874	613	737	288	850	4856
Boulens	3	7	13	9	14	9	3	12	70
Brenles	6	4	17	13	5	6	3	10	64
Bussy-sur-Moudon	7	3	12	12	11	10	7	15	77
Chappelle-sur-Moudon	5	8	22	24	15	11	10	26	121
Chavannes-sur-Moudon	3	5	16	15	11	11	6	14	81
Chesalles-sur-Moudon	2	5	11	8	3	9	2	8	48
Correvon	2	1	14	10	3	3	4	4	41

Contribuables par communes

Communes	I- - - - - Cas normaux - - - - - I							Cas spéciaux	Total
	Classes du revenu net 1000 fr.								
	-14,9	15-19,9	20-29,9	30-39,9	40-49,9	50-74,9	75 et plus		
Cremin	1	6	4	8	1	2	-	5	27
Curtilles	4	11	22	22	17	21	6	26	129
Denezey	3	4	17	11	10	10	2	15	72
Dompierre (VD)	5	10	20	16	17	13	3	12	96
Forel-sur-Lucens	3	6	10	9	7	8	2	12	57
Hermenches	9	14	20	25	19	18	8	10	123
Lovatens	6	7	11	4	4	12	2	10	56
Lucens	35	63	166	185	105	122	52	162	890
Martherenges	-	3	2	4	4	1	2	6	22
Montaubion-Chardonney	2	1	5	7	6	2	2	8	33
Moudon	59	116	305	306	217	308	108	321	1740
Neyruz-sur-Moudon	2	8	9	7	10	8	2	9	55
Ogens	5	6	21	19	11	11	2	11	86
Oulens-sur-Lucens	1	2	4	2	4	1	-	8	22
Payres-Possens	5	7	10	8	10	3	3	12	58
Prévonloup	2	5	16	11	7	10	3	6	60
Rossegés	2	3	2	2	2	4	2	2	19
Saint-Cierges	8	10	30	25	26	21	7	24	151
Sarzens	2	2	5	9	2	1	2	2	25
Sottens	7	6	14	15	13	20	4	16	95
Syens	2	6	15	8	10	6	6	10	63
Thierrens	10	20	45	28	21	37	13	34	208
Villars-le-Comte	2	4	14	7	3	12	3	7	52
Villars-Mendraz	2	2	10	14	8	6	6	10	58
Vucherens	8	15	29	31	17	21	13	23	157
District de Nyon	348	851	2695	2964	2219	3464	3722	3647	19910
Arnex-sur-Nyon	-	2	9	4	2	7	4	3	31
Arzier	8	25	73	73	51	106	118	100	554
Bassins	3	15	42	38	31	55	32	36	252
Begnins	14	27	79	63	81	83	89	88	524
Bogis-Bossey	3	2	14	22	11	34	62	39	187
Borex	2	12	28	27	19	48	80	61	277
Chavannes-de-Bogis	5	3	17	30	27	56	86	45	269
Chavannes-des-Bois	1	3	5	14	5	15	36	20	99
Chésérex	2	7	31	31	21	37	60	39	228
Coinsins	1	5	20	22	9	19	24	24	124
Commugny	5	24	48	49	51	109	237	191	714
Coppet	11	16	91	111	68	114	188	169	768
Crans-près-Céligny	11	28	55	65	60	91	189	118	617
Crassier	2	12	22	24	23	32	47	37	195
Duillier	1	6	37	21	16	47	53	50	231
Eysins	6	9	43	48	39	57	70	48	320
Founex	9	26	65	68	61	100	198	112	635
Genolier	7	16	53	59	51	92	144	84	506
Gingins	12	18	44	44	39	55	91	69	372
Givrins	5	12	37	36	20	41	72	48	271
Gland	33	101	395	453	353	491	302	414	2542
Grens	2	8	12	13	9	15	21	11	91
Mies	10	19	50	50	35	71	123	100	458
Nyon	154	322	1068	1199	842	1149	741	1031	6506
Prangins	14	40	118	156	106	166	239	160	995
La Rippe	11	16	32	20	20	33	48	58	238
Saint-Cergue	6	33	67	80	61	97	38	241	623
Signy-Avenex	2	7	17	16	11	28	35	22	138
Tannay	1	13	34	32	30	49	119	86	364
Trélex	3	10	48	33	28	62	94	54	332
Le Vaud	1	6	17	41	23	69	39	53	245
Vich	3	8	24	22	16	36	43	36	188
District d'Orbe	276	595	1453	1229	938	1272	450	1326	7536
L'Abergement	6	4	17	14	15	9	6	10	81
Agiez	1	10	21	22	14	20	6	11	105
Arnex-sur-Orbe	11	9	38	30	32	28	26	35	206
Ballaigues	13	47	81	61	32	78	27	64	403
Baulmes	15	27	78	64	49	56	23	68	380
Bavois	4	14	58	23	23	39	13	34	208
Bofflens	3	5	14	8	8	6	5	16	65
Bretonnières	4	6	11	14	9	15	3	15	77
Chavornay	32	82	160	163	110	133	44	154	878
Les Clées	2	5	11	10	5	10	6	12	61
Corcelles-s-Chavornay	5	10	22	17	16	28	6	13	117

Contribuables par communes

Communes	I - - - - - Cas normaux - - - - - I							Cas spéciaux	Total
	Classes du revenu net 1000 fr.								
	-14,9	15-19,9	20-29,9	30-39,9	40-49,9	50-74,9	75 et plus		
Croy	4	7	30	22	14	24	3	20	124
Juriens	8	8	21	16	11	19	6	22	111
Lignerolle	7	13	20	19	11	20	6	16	112
Montcherand	8	10	28	10	19	28	8	25	136
Orbe	47	136	331	319	245	366	137	377	1958
La Praz	4	6	20	7	7	9	5	4	62
Premier	-	5	12	10	13	18	4	9	71
Rances	9	8	33	32	20	25	9	29	165
Romainmôtier-Envy	11	16	42	23	24	24	12	31	183
Sergey	5	4	9	4	4	7	-	2	35
Valéyres-sous-Rances	6	12	45	27	22	23	7	27	169
Vallorbe	57	123	295	255	200	248	73	277	1528
Vaulion	11	11	40	39	22	17	5	36	181
Vuiteboeuf	3	17	16	20	13	22	10	19	120
District d'Oron	151	266	687	635	463	519	265	459	3445
Bussigny-sur-Oron	2	2	2	4	2	-	1	3	16
Carrouge (VD)	10	20	62	42	34	49	14	28	259
Châtillens	4	13	29	29	18	13	12	24	142
Chesalles-sur-Oron	3	1	12	9	8	10	5	5	53
Corcelles-le-Jorat	12	19	29	30	21	29	10	25	175
Les Cullayes	5	10	25	29	24	23	33	35	184
Ecoteaux	3	12	24	29	18	18	8	10	122
Essertes	2	11	18	17	15	19	3	12	97
Ferlens (VD)	6	7	19	21	11	20	11	10	105
Maracon	4	7	23	16	21	19	7	8	105
Mézières (VD)	18	30	72	55	51	58	32	51	367
Montpreveyres	6	13	37	10	15	18	14	15	128
Oron-la-Ville	20	30	81	87	59	65	40	62	444
Oron-le-Châtel	1	5	11	11	7	8	3	3	49
Palézieux	14	27	82	89	60	53	16	61	402
Peney-le-Jorat	3	8	10	13	12	14	10	15	85
La Rogivue	1	2	14	5	2	2	1	2	29
Ropraz	10	14	33	20	17	19	8	16	137
Servion	6	11	42	46	37	38	22	35	237
Les Tavernes	3	6	11	12	7	3	2	10	54
Les Thioleyres	3	4	22	10	3	14	4	4	64
Vuibroye	1	1	5	11	1	8	1	6	34
Vulliens	14	13	24	40	20	19	8	19	157
District de Payerne	209	530	1144	1021	710	936	337	829	5716
Carniaz (VD)	1	3	10	9	2	6	-	-	31
Champtauroz	1	9	3	4	10	8	1	5	41
Chevroux	5	14	29	33	19	20	4	23	147
Combremont-le-Grand	7	10	28	33	15	19	6	15	133
Combremont-le-Petit	6	12	20	18	20	23	6	19	124
Corcelles-près-Payerne	25	54	114	114	65	107	44	84	607
Grandcour	16	38	52	60	36	52	17	31	302
Granges-près-Marnand	19	44	89	84	48	57	25	85	451
Henniez	6	9	20	21	14	17	9	22	118
Marnand	2	11	11	11	6	9	6	10	66
Missy	2	11	30	17	15	19	5	9	108
Payerne	100	257	623	557	396	523	193	450	3099
Rossens (VD)	2	3	5	1	2	4	-	2	19
Sassel	2	3	14	10	7	9	6	11	62
Sédeilles	1	8	12	6	11	11	2	13	64
Seigneux	3	11	14	14	13	21	3	13	92
Trey	2	9	27	13	9	7	4	12	83
Treytorrens (Payerne)	2	6	9	3	8	11	1	3	43
Villars-Bramard	4	8	12	3	10	6	1	9	53
Villarzel	3	10	22	10	4	7	4	13	73
District Pays d'Enhaut	115	204	504	364	204	200	76	536	2203
Château-d'Oex	76	128	342	264	146	155	53	347	1511
Rossinière	13	31	41	34	18	17	7	40	201
Rougemont	26	45	121	66	40	28	16	149	491

Contribuables par communes

Communes	I - - - - - Cas normaux - - - - - I							Cas spéciaux	Total
	Classes du revenu net 1000 fr.								
	-14,9	15-19,9	20-29,9	30-39,9	40-49,9	50-74,9	75 et plus		
District de Rolle	117	237	631	586	448	741	621	612	3993
Allaman	8	14	24	22	18	40	22	20	168
Bursinel	4	2	12	10	19	16	20	10	93
Bursins	8	11	27	31	13	35	50	20	195
Burtigny	2	10	23	13	17	19	12	9	105
Dully	-	4	7	12	9	16	40	20	108
Essertines-sur-Rolle	5	9	27	24	13	27	22	17	144
Gilly	9	17	51	42	36	47	52	30	284
Luins	1	9	25	14	4	27	25	11	116
Mont-sur-Rolle	9	32	89	79	82	134	122	76	623
Perroy	12	23	58	56	43	68	53	49	362
Rolle	54	99	274	267	180	289	166	330	1659
Tartegnin	2	3	8	9	7	12	17	10	68
Vinzel	3	4	6	7	7	11	20	10	68
District de la Vallée	132	262	758	540	338	491	159	464	3144
L'Abbaye	21	48	121	77	50	88	36	96	537
Le Chenit	85	180	542	400	241	351	101	326	2226
Le Lieu	26	34	95	63	47	52	22	42	381
District de Vevey	926	1913	5039	4574	3202	4508	2749	7473	30384
Blonay	30	89	244	225	169	261	258	400	1676
Chardonne	27	55	151	126	94	149	136	245	983
Corseaux	16	47	125	122	108	160	194	264	1036
Corsier-sur-Vevey	55	103	275	254	192	244	95	312	1530
Jongny	12	17	47	51	45	87	65	99	423
Montreux	296	638	1624	1552	1067	1419	639	3127	10362
St-Légier-La-Chiésaz	23	65	183	161	125	227	236	329	1349
La Tour-de-Peilz	130	266	793	770	546	821	652	1094	5072
Vevey	323	606	1509	1249	806	1087	428	1458	7466
Veytaux	14	27	88	64	50	53	46	145	487
District d'Yverdon	527	1080	2513	2303	1689	2191	831	2655	13789
Arrioules	-	2	2	5	4	1	-	2	16
Belmont-sur-Yverdon	9	11	16	14	10	18	8	13	99
Bioley-Magnoux	2	9	20	10	8	14	3	9	75
Chamblon	3	15	15	16	17	17	16	22	121
Champvent	7	8	13	23	15	23	12	16	117
Chanéaz	1	3	8	3	5	7	1	4	32
Chavannes-le-Chêne	5	7	26	15	9	21	4	16	103
Chêne-Pâquier	-	7	7	8	7	5	2	8	44
Cheseaux-Noréaz	-	9	22	19	15	43	55	36	199
Cronay	6	17	22	14	17	17	6	15	114
Cuarney	2	5	16	13	8	9	4	15	72
Démoret	-	8	15	8	6	3	2	15	57
Donneloye	8	10	21	25	14	18	9	21	126
Ependes (VD)	3	6	20	14	9	21	6	20	99
Essert-Pittet	1	3	10	9	7	14	4	11	59
Essert-sous-Champvent	2	3	4	6	5	3	1	4	28
Gossens	3	9	8	7	5	3	3	8	46
Gressy	2	5	10	6	13	8	3	9	56
Method	6	9	23	23	14	23	12	25	135
Mézery-près-Donneloye	2	7	5	4	-	3	3	3	27
Molondin	4	17	19	9	13	10	5	12	89
Montagny-près-Yverdon	7	10	41	30	28	41	23	32	212
Oppens	6	7	17	4	5	10	8	12	69
Orges	2	9	16	21	5	17	9	12	91
Orzens	5	8	20	16	10	13	3	15	90
Pomy	6	9	28	31	23	33	11	34	175
Prahins	1	2	11	14	3	12	3	2	48
Rovray	-	1	4	4	8	13	1	4	35
Suchy	6	4	28	19	15	21	11	14	118
Suscévoz	4	3	8	8	12	12	9	12	68
Treycovagnes	5	9	20	12	7	15	4	15	87
Ursins	-	7	13	13	6	12	6	17	74
Valeyres-sous-Montagny	5	10	31	37	24	39	17	43	206
Valeyres-sous-Ursins	1	6	12	8	10	15	6	11	69
Villars-Epeney	-	5	3	1	3	2	1	4	19
Villars-sous-Champvent	-	4	8	4	1	3	3	1	24
Vugelles-la-Mothe	1	3	10	8	8	10	1	10	51
Yverdon-les-Bains	386	771	1819	1711	1251	1506	507	2006	9957
Yvonand	26	42	122	111	69	136	49	127	682

Contribuables par communes

Communes	I - - - - - Cas normaux - - - - - I							Cas spéciaux	Total
	Classes du revenu net 1000 fr.								
	-14,9	15-19,9	20-29,9	30-39,9	40-49,9	50-74,9	75 et plus		
Canton du Valais	4184	7967	19151	17188	14365	16771	6277	31182	117085
Bezirk Brig	285	657	1532	1472	1412	1612	489	1480	8939
Birgisch	8	8	14	9	13	13	1	21	87
Brig-Glis	126	296	744	688	646	783	294	622	4199
Eggerberg	7	24	42	29	30	15	2	16	165
Mund	7	25	48	38	53	35	1	18	225
Naters	94	220	514	513	510	597	154	626	3228
Ried bei Brig	20	39	82	99	93	94	20	101	548
Simplon	9	19	37	32	18	16	3	20	154
Terren	12	19	44	54	29	42	14	52	266
Zwischbergen	2	7	7	10	20	17	-	4	67
District de Conthey	294	570	1331	1294	1015	1187	431	2173	8295
Ardon	26	48	115	133	115	137	61	91	726
Chamoson	61	83	185	183	130	138	37	206	1023
Conthey	72	183	425	380	310	363	136	369	2238
Nendaz	90	181	397	413	295	331	117	1351	3175
Vétroz	45	75	209	185	165	218	80	156	1133
District d'Entremont	217	401	889	722	610	593	227	2546	6205
Bagnes	101	197	437	378	300	280	156	1989	3838
Bourg-Saint-Pierre	3	7	22	7	14	12	5	20	90
Liddes	6	39	68	46	34	40	5	47	285
Orsières	60	90	208	148	159	158	48	369	1240
Sembrancher	16	27	65	67	40	39	5	51	310
Vollèges	31	41	89	76	63	64	8	70	442
Bezirk Goms	108	156	404	367	246	199	61	990	2531
Ausserbinn	1	2	3	3	1	-	-	18	28
Bellwald	12	12	34	26	17	9	2	240	352
Biel (VS)	2	3	3	4	5	2	2	13	34
Binn	15	8	22	8	10	9	1	6	79
Blitzingen	3	7	3	5	3	9	1	32	63
Ernen	5	15	27	29	25	15	3	159	278
Fiesch	17	22	75	80	34	41	16	215	500
Fieschertal	5	5	32	23	15	3	1	41	125
Geschinen	3	3	5	5	1	2	2	5	26
Gluringen	4	2	12	10	13	9	1	6	57
Lax	5	7	18	28	22	15	7	113	215
Mühlebach	2	3	5	5	2	2	-	23	42
Münster (VS)	5	17	40	36	24	19	11	36	188
Niederwald	1	5	3	8	8	5	-	9	39
Obergesteln	2	7	24	8	17	6	2	6	72
Oberwald	5	9	27	30	17	15	2	12	117
Reckingen (VS)	11	17	37	25	11	22	6	25	154
Ritzingen	2	3	8	7	4	2	-	19	45
Selkingen	2	-	4	5	4	5	-	1	21
Steinhaus	1	-	5	2	2	-	-	-	10
Ulrichen	5	9	17	20	11	9	4	11	86
District d'Hérens	195	368	866	712	507	494	99	2678	5919
Les Agettes	3	5	21	17	11	21	7	103	188
Ayent	58	113	302	240	182	147	30	1142	2214
Evolène	45	64	132	102	59	73	20	321	816
Hérensence	22	67	141	101	79	87	17	148	662
Mase	9	9	31	16	10	10	5	30	120
Nax	10	28	36	31	28	28	3	90	254
Saint-Martin (VS)	17	37	103	107	68	45	2	79	458
Vernamiège	5	6	21	25	10	9	1	16	93
Vex	26	39	79	73	60	74	14	749	1114
Bezirk Leuk	188	436	916	754	731	687	175	1165	5052
Agarn	14	30	49	41	54	37	9	28	262
Albinen	6	12	27	23	14	8	1	63	154
Bratsch	9	21	48	42	34	21	2	22	199
Ergisch	12	8	19	16	8	6	1	22	92
Erschmatt	7	13	23	25	28	17	-	13	126
Feschel	2	7	14	10	12	2	-	3	50
Gampel	14	52	88	69	69	97	22	70	481
Guttet	3	15	24	24	23	20	2	36	147
Inden	-	-	9	7	6	1	2	26	51

Contribuables par communes

Communes	I- - - - - Cas normaux - - - - - I							Cas spéciaux	Total
	Classes du revenu net 1000 fr.								
	-14,9	15-19,9	20-29,9	30-39,9	40-49,9	50-74,9	75 et plus		
Leuk	45	124	241	192	196	198	41	220	1257
Leukerbad	11	34	123	81	71	93	53	524	990
Oberems	2	6	20	8	13	6	-	15	70
Salgesch	28	38	103	71	88	85	23	42	478
Turtmann	13	31	68	77	59	47	12	35	342
Unterems	8	17	18	15	10	5	-	18	91
Varen	14	28	42	53	46	44	7	28	262
District de Martigny	629	951	2329	2072	1659	1788	750	2521	12699
Bovernier	13	27	73	65	37	34	10	55	314
Charrat	25	37	82	69	52	44	16	61	386
Fully	98	152	346	284	242	263	93	231	1709
Isérables	28	53	123	86	72	54	17	63	496
Leytron	52	56	150	156	125	110	38	318	1005
Martigny	253	346	957	909	741	886	417	995	5504
Martigny-Combe	25	58	94	91	69	68	32	102	539
Riddes	41	58	149	113	138	120	43	381	1043
Saillon	18	36	88	79	45	53	24	119	462
Saxon	74	124	256	212	130	153	59	189	1197
Trient	2	4	11	8	8	3	1	7	44
District de Monthey	451	795	2111	1837	1505	2162	747	3346	12954
Champéry	27	48	94	103	39	48	24	334	717
Collombey-Muraz	49	86	258	261	244	318	77	238	1531
Monthey	176	348	989	817	727	1063	452	1171	5743
Port-Valais	32	47	136	101	62	100	21	174	673
Saint-Gingolph	15	23	60	42	34	45	12	104	335
Troistorrents	60	84	211	185	151	241	54	524	1510
Val-d'Illiez	41	51	112	95	52	80	19	230	680
Vionnaz	20	27	72	82	70	97	30	369	767
Vouvry	31	81	179	151	126	170	58	202	998
Bezirk Raron	189	341	831	794	607	584	127	1371	4844
Oestlich Raron	54	104	271	204	162	122	35	650	1602
Betten	11	17	58	34	30	18	11	201	380
Bister	1	2	5	3	1	2	-	11	25
Bitsch	9	15	52	41	39	28	4	65	253
Filet	4	9	13	7	11	7	2	33	86
Goppisberg	3	2	10	5	2	7	1	47	77
Greich	4	6	19	16	6	6	4	38	99
Grengiols	7	14	32	28	25	9	3	58	176
Martisberg	-	4	4	3	1	-	-	6	18
Mörel	10	24	53	43	32	33	9	112	316
Ried bei Mörel	5	11	25	24	15	12	1	79	172
Westlich Raron	135	237	560	590	445	462	92	721	3242
Ausserberg	15	18	70	62	43	37	7	39	291
Blatten	9	8	24	25	15	11	1	26	119
Bürchen	18	26	51	52	35	43	8	167	400
Eischoll	10	20	36	42	37	32	7	73	257
Ferden	4	9	29	11	15	26	4	15	113
Hohmenn	7	7	23	26	16	10	1	8	98
Kippel	11	14	38	49	18	21	1	35	187
Niedergesteln	3	24	26	40	37	34	5	30	199
Raron	18	35	108	116	103	103	28	66	577
Steg	24	41	71	93	78	102	27	68	504
Unterbäch	6	16	41	29	27	27	2	118	266
Wiler (Lötschen)	10	19	43	45	21	16	1	76	231
District de St-Maurice	169	333	751	657	577	727	172	765	4151
Collonges	11	16	34	41	36	28	4	18	188
Doréaz	15	22	43	42	28	24	7	34	215
Evionnaz	12	22	69	63	47	50	16	59	338
Finhaut	7	20	26	25	20	35	6	23	162
Massongex	10	22	82	78	73	86	13	95	459
Mex (VS)	3	3	6	4	4	8	1	7	36
Saint-Maurice	43	103	262	213	182	297	81	213	1394
Salvan	19	50	97	89	66	57	15	206	599
Vernayaz	45	64	106	76	91	108	27	86	603
Vérossaz	4	11	26	26	30	34	2	24	157

Contribuables par communes

Communes	I - - - - - Cas normaux - - - - - I							Cas spéciaux	Total
	Classes du revenu net 1000 fr.								
	-14,9	15-19,9	20-29,9	30-39,9	40-49,9	50-74,9	75 et plus		
District de Sierre	576	1161	2739	2589	2237	2590	1061	7209	20162
Ayer	6	23	37	31	33	37	12	278	457
Chalais	34	70	180	182	143	130	26	315	1080
Chandolin	2	3	6	15	4	2	1	157	190
Chermignon	36	60	185	196	151	198	95	573	1494
Chippis	21	67	128	119	116	118	19	108	696
Grimentz	3	9	28	27	22	20	9	347	465
Grône	24	54	145	130	103	107	28	166	757
Icogne	11	11	30	21	21	22	15	149	280
Lens	46	105	247	199	171	217	101	1103	2189
Miège	15	31	45	55	37	61	24	49	317
Mollens (VS)	16	16	50	40	30	25	15	260	452
Montana	33	63	168	127	108	160	95	766	1520
Randogne	21	67	174	139	138	154	77	1522	2292
Saint-Jean	4	12	15	12	16	11	3	21	94
Saint-Léonard	33	57	130	116	120	138	46	82	722
Saint-Luc	10	11	26	27	13	8	4	304	403
Sierre	225	432	982	987	867	992	405	761	5651
Venthône	14	24	55	48	40	66	34	125	406
Veyras	14	34	89	75	76	91	48	86	513
Vissoie	8	12	19	43	28	33	4	37	184
District de Sion	490	924	2353	2055	1786	2504	1311	2537	13960
Arbaz	15	28	58	44	34	35	8	140	362
Grimisuat	21	37	117	112	102	169	70	117	745
Salins	17	25	67	52	53	52	24	78	368
Savièse	82	160	385	304	274	357	126	456	2144
Sion	343	655	1685	1507	1301	1866	1072	1506	9935
Veysonnaz	12	19	41	36	22	25	11	240	406
Bezirk Visp	393	874	2099	1863	1473	1644	627	2401	11374
Baltschieder	6	16	43	60	63	50	13	26	277
Eisten	8	15	24	30	16	12	-	12	117
Embd	7	14	34	33	22	16	-	11	137
Grächen	25	47	98	120	72	58	16	301	737
Lalden	11	28	56	58	49	59	4	19	284
Randa	15	10	36	35	27	21	6	41	191
Saas Almagell	11	14	35	32	15	20	11	26	164
Saas Balen	15	16	47	46	17	20	3	13	177
Saas Fee	33	62	147	96	59	78	55	251	781
Saas Grund	20	43	83	82	46	51	9	76	410
St.Niklaus	36	91	209	225	139	154	20	206	1080
Stalden (VS)	22	41	93	91	77	95	15	60	494
Staldenried	17	24	44	54	42	35	5	37	258
Täsch	17	26	59	69	41	30	8	169	419
Törbel	8	35	51	34	49	25	1	18	221
Visp	64	159	409	381	417	484	271	358	2543
Visperterminen	15	32	94	110	69	130	11	73	534
Zeneggen	3	7	24	13	16	17	2	13	95
Zermatt	60	194	513	294	237	289	177	691	2455

Contribuables par communes

Communes	I- - - - - Cas normaux - - - - - I							Cas spéciaux	Total
	Classes du revenu net 1000 fr.								
	-14,9	15-19,9	20-29,9	30-39,9	40-49,9	50-74,9	75 et plus		
Canton de Neuchâtel	4293	6394	14903	13239	9965	13150	5380	6476	73800
District de Boudry	681	1122	2689	2675	2130	2787	1499	1281	14864
Auvernier	20	38	118	124	105	114	122	71	712
Bevaix	50	101	226	215	201	269	144	82	1288
Bôle	26	57	127	98	100	144	95	73	720
Boudry	85	143	350	416	317	401	139	162	2013
Brot-Dessous	4	6	13	8	9	11	-	8	59
Colombier (NE)	77	138	342	330	285	373	205	165	1915
Corcelles-Cormondrèche	76	111	256	255	198	272	208	151	1527
Cortailod	67	121	305	344	265	353	156	153	1764
Fresens	7	6	7	12	8	12	5	3	60
Gorgier	40	42	128	112	87	139	79	56	683
Montalchez	2	14	7	11	9	11	3	5	62
Peseux	172	222	564	486	343	403	196	235	2621
Rochefort	6	32	49	59	43	85	45	29	348
Saint-Aubin-Sauges	45	85	184	192	149	184	90	78	1007
Vaumarcus	4	6	13	13	11	16	12	10	85
District Chaux-de-Fonds	1345	1608	3729	3160	2165	3018	993	1712	17730
La Chaux-de-Fonds	1317	1555	3636	3076	2105	2941	974	1671	17275
Les Planchettes	2	4	19	10	17	14	5	8	79
La Sagne	26	49	74	74	43	63	14	33	376
District du Locle	450	719	1545	1258	909	1152	324	655	7012
Les Brenets	28	42	114	103	72	82	26	49	516
La Brévine	11	41	61	56	41	27	13	14	264
Brot-Plamboz	5	14	26	17	14	11	4	4	95
Le Cerneux-Péquignot	6	14	29	28	18	17	5	7	124
La Chaux-du-Milieu	8	11	29	35	29	19	8	7	146
Le Locle	367	528	1176	919	654	927	246	536	5353
Les Ponts-de-Martel	25	69	110	100	81	69	22	38	514
District de Neuchâtel	1221	1873	4825	4277	3310	4475	1970	1869	23820
Cornaux	23	35	96	112	127	134	41	41	609
Cressier (NE)	34	54	146	128	100	164	42	46	714
Enges	2	6	16	15	15	12	6	3	75
Hauterive	46	72	198	196	165	226	137	76	1116
Le Landeron	94	148	343	267	245	338	138	125	1698
Lignièrès	17	16	55	51	37	54	11	18	259
Marin-Epagnier	63	84	255	220	240	378	138	106	1484
Neuchâtel	883	1369	3468	3083	2195	2848	1203	1345	16394
Saint-Blaise	53	83	224	181	169	289	222	98	1319
Thielle-Wavre	6	6	24	24	17	32	32	11	152
District du Val-de-Ruz	217	463	981	918	766	983	368	443	5139
Boudevilliers	8	22	43	45	25	38	24	24	229
Cernier	22	83	169	140	118	161	46	77	816
Chézard-Saint-Martin	24	48	100	93	58	103	44	41	511
Coffrane	6	17	50	48	37	40	16	16	230
Dombresson	34	50	80	92	72	72	17	45	462
Engollon	-	3	10	1	2	9	1	3	29
Fenin-Vilars-Saules	9	13	36	31	21	50	20	21	201
Fontainemelon	19	58	120	129	99	114	36	65	640
Fontaines (NE)	14	19	56	48	50	51	17	18	273
Les Geneveys-s-Coffr.	29	42	104	102	90	123	51	46	587
Les Hauts-Geneveys	19	30	57	53	61	65	34	25	344
Montmollin	8	22	22	29	25	26	24	12	168
Le Pâquier (NE)	3	7	18	15	11	12	3	8	77
Savagnier	11	26	54	46	43	57	15	25	277
Valangin	4	14	43	29	35	37	10	9	181
Villiers	7	9	19	17	19	25	10	8	114

Contribuables par communes

Communes	I- - - - - Cas normaux - - - - - I							Cas spéciaux	Total
	Classes du revenu net 1000 fr.								
	-14,9	15-19,9	20-29,9	30-39,9	40-49,9	50-74,9	75 et plus		
District Val-de-Travers	379	609	1134	951	685	735	226	516	5235
Les Bayards	13	10	30	31	17	15	5	7	128
Boveresse	8	11	23	31	20	17	2	15	127
Buttes	18	32	65	42	37	29	8	23	254
La Côte-aux-Fées	21	18	41	47	35	30	15	20	227
Couvet	85	152	245	233	152	205	47	103	1222
Fleurier	111	201	377	271	196	223	78	209	1666
Môtiers (NE)	27	34	69	56	54	50	22	30	342
Noiraigue	15	24	50	28	26	28	8	13	192
Saint-Sulpice (NE)	17	29	43	37	29	22	4	15	196
Travers	42	63	119	108	67	72	19	55	545
Les Verrières	22	35	72	67	52	44	18	26	336

Contribuables par communes

Communes	I- - - - - Cas normaux - - - - - I							Cas spéciaux	Total
	Classes du revenu net 1000 fr.								
	-14,9	15-19,9	20-29,9	30-39,9	40-49,9	50-74,9	75 et plus		
Canton de Genève	3420	10668	21991	23315	20496	31408	24833	20429	156560
Aire-la-Ville	2	4	18	25	22	34	56	20	181
Anières	5	19	51	51	56	83	166	96	507
Avully	9	21	78	80	114	175	101	57	635
Avusy	6	13	23	27	27	59	88	46	289
Bardonnex	15	31	88	75	102	143	114	94	662
Bellevue	7	13	39	46	42	62	130	69	408
Bernex	47	128	343	369	383	746	777	374	3167
Carouge (GE)	151	491	1062	1114	920	1381	798	806	6723
Cartigny	9	15	25	35	27	44	51	32	238
Céligny	3	22	32	29	20	42	60	37	245
Chancy	2	10	33	26	30	43	58	30	232
Chêne-Bougeries	84	187	421	386	354	674	961	662	3729
Chêne-Bourg	57	166	364	415	368	558	418	361	2707
Choulex	8	19	31	33	37	60	80	34	302
Collex-Bossy	4	14	34	30	21	55	77	45	280
Collonge-Bellerive	38	104	206	177	132	287	613	343	1900
Cologny	17	44	85	116	92	176	549	347	1426
Confignon	8	34	91	102	96	199	292	100	922
Corsier (GE)	3	27	49	66	48	119	163	104	579
Dardagny	4	14	51	36	39	75	55	53	327
Genève	1786	6069	11550	11704	9879	13856	9332	10274	74450
Genthod	6	21	43	60	40	91	157	66	484
Le Grand-Saconnex	46	127	342	347	305	519	402	319	2407
Gy	3	3	11	11	6	16	32	18	100
Hermance	8	20	31	26	28	42	70	45	270
Jussy	6	17	35	52	40	58	76	54	338
Laconnex	5	7	17	15	15	28	55	24	166
Lancy	197	583	1351	1529	1456	2418	1630	1134	10298
Mainier	10	38	68	80	62	119	173	79	629
Meyrin	136	377	931	1190	1117	1804	1075	749	7379
Onex	179	478	1015	1142	1046	1640	1002	731	7233
Perly-Certoux	13	41	81	126	134	251	234	108	988
Plan-les-Quates	38	94	190	198	165	281	460	206	1632
Pregny-Chambésy	11	48	111	90	81	132	210	136	819
Présinge	4	5	21	20	21	36	50	20	177
Puplinge	7	20	50	90	87	186	180	91	711
Russin	-	12	17	16	17	33	37	17	149
Satigny	13	44	100	83	119	154	200	101	814
Soral	3	8	13	26	16	39	38	40	183
Thônex	68	212	533	560	514	831	792	514	4024
Troinex	8	19	56	55	47	77	155	74	491
Vandoœuvres	18	32	81	70	49	94	222	125	691
Vernier	271	729	1620	1844	1673	2541	1324	1053	11055
Versoix	64	174	358	460	444	704	586	344	3134
Veyrier	41	114	242	283	225	443	734	397	2479

Contribuables par communes

Communes	I- - - - - Cas normaux - - - - - I							Cas spéciaux	Total
	Classes du revenu net 1000 fr.								
	-14,9	15-19,9	20-29,9	30-39,9	40-49,9	50-74,9	75 et plus		
Canton du Jura	1435	2650	5836	4706	3590	3530	1210	5601	28558
District de Delémont	618	1226	2734	2344	1841	1927	632	2795	14117
Bassecourt	59	108	267	222	158	186	55	290	1345
Boécourt	18	35	48	64	48	35	20	62	330
Bourrignon	6	11	18	28	7	6	-	13	89
Châtillon (JU)	6	7	35	15	26	17	2	16	124
Corban	10	11	42	22	34	16	2	28	165
Courchapoix	9	15	31	36	19	26	3	22	161
Courfaivre	27	41	111	95	64	71	17	122	548
Courrendlin	58	129	211	167	156	138	44	199	1102
Courroux	36	86	207	171	154	169	31	184	1038
Courtételle	38	85	148	150	115	114	29	161	840
Delémont	182	383	941	781	675	801	324	1134	5221
Develier	24	34	84	76	61	66	28	87	460
Ederswiler	7	4	16	10	8	5	2	9	61
Glovelier	24	57	84	71	63	43	14	74	430
Mervelier	5	22	60	45	18	17	3	39	209
Mettembert	1	4	7	10	7	-	-	5	34
Montsevelier	9	23	45	49	27	15	1	33	202
Novelier	7	12	23	33	16	15	4	32	142
Pleigne	11	19	32	32	11	14	2	18	139
Rebeuvelier	7	9	21	18	11	11	2	18	97
Rossemaison	10	11	35	32	20	36	19	41	204
Saulcy	3	11	38	20	8	8	-	15	103
Soulce	13	12	24	27	7	4	3	12	102
Soyhières	6	13	40	34	24	18	1	36	172
Undervelier	13	20	25	24	12	5	1	21	121
Vermes	9	22	39	24	19	13	-	22	148
Vicques	20	42	102	88	73	78	25	102	530
District des Franches-M	213	357	838	711	388	410	134	732	3783
Le Bémont	8	14	30	24	10	10	3	26	125
Les Bois	21	49	86	80	46	42	10	90	424
Les Breuleux	27	53	132	111	68	54	18	100	563
La Chaux-des-Breuleux	2	3	10	9	3	3	-	8	38
Les Enfers	1	4	8	5	3	2	-	10	33
Epauvillers	7	4	18	17	2	6	1	9	64
Epiquerez	4	6	13	7	1	2	1	5	39
Les Genevez (JU)	13	23	50	41	20	28	7	38	220
Goumois	-	4	13	9	3	7	3	5	44
Lajoux (JU)	15	22	45	42	29	16	2	50	221
Montfaucon	13	17	48	45	20	18	3	30	194
Montfavergier	1	1	4	2	1	-	-	3	12
Muriaux	9	11	31	20	10	21	6	32	140
Le Noirmont	34	47	146	118	65	74	37	145	666
Le Peuchapatte	-	5	5	4	1	2	-	3	20
Les Pommerats	7	7	20	15	10	8	1	21	89
Saignelégier	34	62	144	136	85	107	41	140	749
Saint-Brais	9	12	20	16	6	7	-	9	79
Soubey	8	13	15	10	5	3	1	8	63
District de Porrentruy	604	1067	2264	1651	1361	1193	444	2074	10658
Alle	36	75	132	98	99	67	27	134	668
Asuel	6	16	22	18	14	10	4	22	112
Beurnevésin	6	8	21	10	11	10	-	9	75
Boncourt	18	49	154	97	132	108	36	112	706
Bonfol	19	36	112	50	33	41	10	68	369
Bressaucourt	7	15	29	35	19	14	7	26	152
Buix	12	28	44	39	39	31	6	40	239
Bure	16	21	59	45	41	42	10	37	271
Charmoille	11	20	29	17	15	19	3	21	135
Chevèze	16	31	57	47	37	21	11	47	267
Cœuve	14	32	56	45	22	18	3	46	236
Cornol	26	39	72	49	39	33	11	70	339
Courchavon	7	22	27	22	15	12	2	22	129
Courgenay	35	76	193	133	113	100	30	179	859
Courtédoux	19	34	68	48	41	39	15	62	326
Courtemaîche	20	20	55	53	40	27	4	50	269
Dampfreux	6	11	12	8	8	5	1	15	66
Damvant	5	8	9	8	6	5	-	14	55
Fahy	7	20	38	29	26	7	7	28	162

Contribuables par communes

Communes	I- - - - - Cas normaux - - - - - I						Cas spéciaux	Total	
	Classes du revenu net 1000 fr.								
	-14,9	15-19,9	20-29,9	30-39,9	40-49,9	50-74,9			75 et plus
Fontenais	31	45	108	65	64	39	19	98	469
Fregiécourt	3	8	9	13	5	4	1	8	51
Grandfontaine	10	7	30	28	15	6	3	31	130
Lugnez	6	12	23	18	8	6	-	8	81
Miéécourt	15	21	29	30	27	21	5	41	189
Montenol	-	-	5	3	2	2	1	10	23
Montignez	5	13	34	23	12	6	1	24	118
Montmelon	3	4	12	8	4	1	2	6	40
Ocourt	4	7	8	12	9	4	1	5	50
Pleujouse	2	6	12	7	2	2	1	5	37
Porrentruy	178	297	621	464	373	418	209	674	3234
Réclère	8	12	18	17	7	7	1	15	85
Roche-d'Or	-	3	6	1	-	2	-	4	16
Rocourt	1	8	8	12	10	2	1	12	54
Saint-Ursanne	33	34	89	47	37	40	4	93	377
Selaute	2	2	7	8	2	1	1	6	29
Vendlincourt	17	27	56	44	34	23	7	32	240

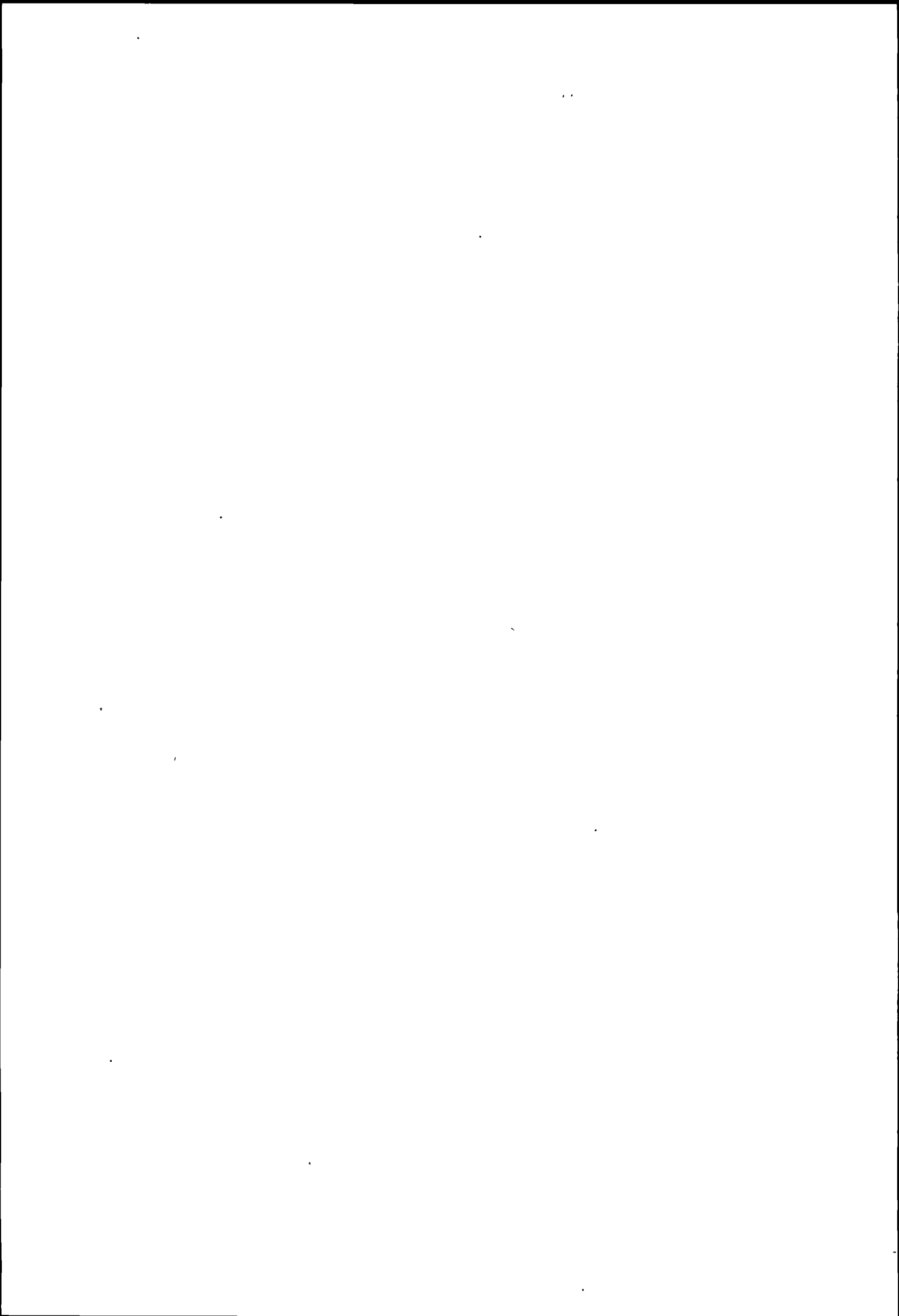

II

Normalfälle - Cas normaux

- Pflichtige nach Berufsgruppen**
Contribuables par groupes de professions

- Steuerfaktoren**
Éléments imposables

- Steuererträge**
Rendements de l'impôt

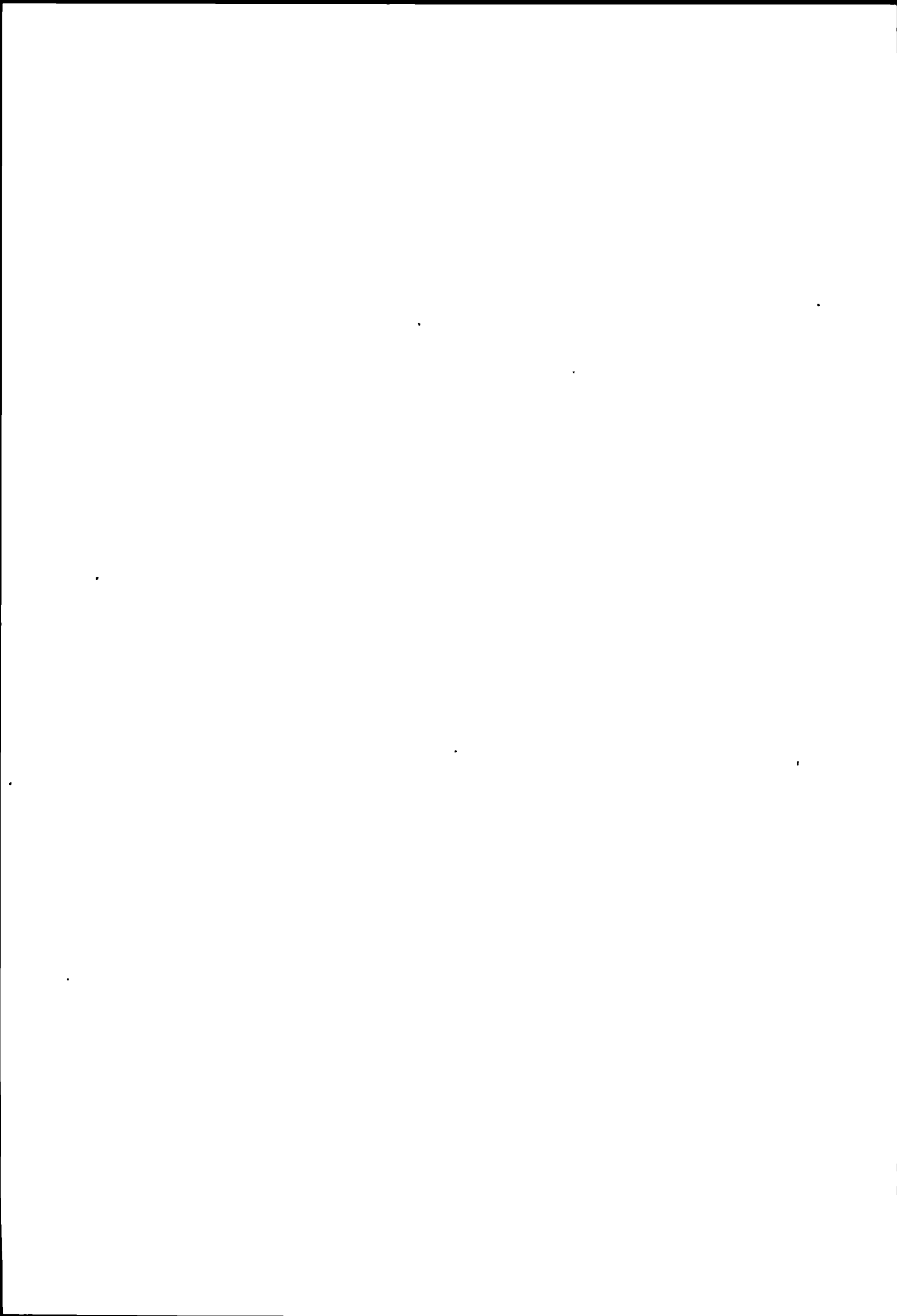

Pflichtige, Faktoren und Steuererträge nach Gemeinden

Normalfälle

Gemeinden	I - - - Pflichtige nach Berufsgruppen - - - I				I - - - Faktoren - - - I		Steuererträge in Fr.
	Selb- ständige	Unselb- ständige	Rentner	Total	Reines Einkommen in 1000 Fr.	Steuerbares Einkommen in 1000 Fr.	
Schweiz	240 458	1 851 013	512 715	2 604 186	123 879 078.3	108 858 888.4	3 553 010 482

Pflichtige, Faktoren und Steuererträge nach Gemeinden

Normalfälle

Gemeinden	I - - - Pflichtige nach Berufsgruppen - - - I				I - - - Faktoren - - - I		Steuererträge in Fr.
	Selbst- ständige	Unselbst- ständige	Rentner	Total	Reines Einkommen in 1000 Fr.	Steuerbares Einkommen in 1000 Fr.	
Kanton Zürich	38 650	347 731	89 665	476 046	25 092 952.5	22 483 429.3	851 247 846
Bezirk Affoltern	1 484	9 493	1 445	12 422	670 918.7	586 851.5	21 440 367
Aeugst am Albis	70	235	59	364	22 635.3	20 155.4	984 467
Affoltern am Albis	324	2 716	464	3 504	168 377.9	147 577.6	4 463 941
Bonstetten	112	882	13	1 007	55 879.0	49 107.4	1 642 772
Hausen am Albis	132	674	102	908	47 495.6	41 044.3	1 390 489
Hedingen	73	562	152	787	42 232.6	37 076.3	1 417 716
Kappel am Albis	46	147	32	225	11 644.2	9 914.8	344 977
Knonau	63	235	47	345	15 908.2	13 574.2	382 312
Maschwanden	37	116	21	174	7 352.8	6 138.5	160 671
Mettmenstetten	126	714	161	1 001	53 199.1	46 235.9	1 665 632
Obfelden	146	1 059	138	1 343	67 539.7	57 691.1	1 674 418
Ottenbach	73	511	91	675	37 382.7	32 570.3	1 311 061
Rifferswil	41	125	40	206	10 483.9	8 794.3	262 747
Stallikon	119	486	44	649	45 624.1	41 214.3	2 070 715
Wettswil am Albis	122	1 031	81	1 234	85 163.6	75 757.1	3 668 449
Bezirk Andelfingen	1 122	5 790	1 687	8 599	419 003.0	363 368.0	11 658 352
Adlikon	43	117	32	192	8 985.6	7 688.8	251 135
Benken (ZH)	34	152	55	241	11 415.5	10 100.3	339 805
Berg am Irchel	35	91	27	153	10 504.1	9 325.2	545 887
Buch am Irchel	45	121	17	183	9 413.6	7 976.7	232 677
Dachsen	32	342	67	441	24 390.6	21 123.7	759 284
Dorf	22	118	23	163	7 532.7	6 546.4	206 564
Feuerthalen	61	844	266	1 171	48 407.7	42 237.6	994 067
Flaach	58	258	68	384	19 251.7	16 754.1	587 035
Flurlingen	24	323	95	442	23 332.9	20 673.8	777 221
Andelfingen	61	439	113	613	35 502.4	31 486.8	1 319 625
Henggart	38	251	73	362	19 809.7	17 058.3	616 304
Humlikon	22	77	14	113	7 111.8	6 222.3	285 481
Kleinandelfingen	74	373	100	547	25 934.6	22 466.2	689 973
Laufen-Uhwiesen	55	345	105	505	25 594.8	22 298.2	748 584
Marthalen	86	389	114	589	27 379.9	23 761.1	665 777
Oberstammheim	76	193	71	340	15 171.3	12 703.6	342 416
Ossingen	75	249	70	394	19 031.3	16 291.0	493 150
Rheinau	21	347	124	492	22 074.8	19 269.0	450 154
Thalheim an der Thur	38	126	38	202	9 253.2	7 948.4	203 244
Trüllikon	73	224	77	374	17 523.0	14 957.1	418 780
Truttikon	33	79	24	136	6 554.4	5 555.3	174 718
Unterstammheim	55	166	72	293	13 692.8	11 597.7	345 304
Volken	20	45	14	79	3 313.3	2 755.2	58 646
Waltalingen	41	121	28	190	7 821.3	6 571.2	152 521
Bezirk Bülach	2 974	32 313	4 559	39 846	2 124 129.2	1 884 329.7	65 884 925
Bachenbülach	83	892	96	1 071	55 613.1	47 208.2	1 397 522
Bassersdorf	203	2 178	277	2 658	144 077.0	127 650.1	4 380 688
Bülach	349	4 303	636	5 288	270 217.2	236 041.3	7 398 921
Dietlikon	171	1 979	179	2 329	134 684.2	120 225.6	4 592 219
Eglisau	116	666	170	952	48 121.2	42 118.9	1 366 640
Embrach	170	2 267	212	2 649	128 659.1	111 631.7	3 046 563
Freienstein-Teufen	62	435	78	575	28 629.4	24 738.8	761 675
Glattfelden	109	927	149	1 185	53 024.0	46 041.3	1 115 619
Hochfelden	37	283	53	373	17 658.0	15 295.7	401 995
Höri	60	600	70	730	32 057.8	27 381.8	588 893
Hüntwangen	28	192	64	284	13 173.6	11 452.5	316 927
Kloten	343	5 848	672	6 863	353 994.2	316 568.0	10 152 375
Lufingen	54	226	49	329	19 470.3	17 475.6	771 994
Nürensdorf	171	1 145	125	1 441	95 885.1	85 562.5	4 068 107
Oberembrach	47	228	34	309	16 173.4	14 196.0	500 960
Opfikon	347	4 319	523	5 189	269 937.1	243 370.9	8 418 958
Rafz	88	666	149	903	45 107.6	38 918.9	1 263 086
Rorbas	62	445	72	579	27 610.0	23 883.5	669 139
Wallisellen	326	3 660	810	4 796	284 361.6	258 281.1	11 171 523
Wasterkingen	17	116	17	150	7 136.9	5 992.3	143 834
Wil (ZH)	45	276	64	385	20 705.3	18 032.1	697 128
Winkel	86	662	60	808	57 833.1	52 262.9	2 660 159

Pflichtige, Faktoren und Steuererträge nach Gemeinden

Normalfälle

Gemeinden	I - - - Pflichtige nach Berufsgruppen - - - I			I - - - Faktoren - - - I		Steuererträge in Fr.	
	Selbst- ständige	Unselbst- ständige	Rentner	Total	Reines Einkommen in 1000 Fr.		Steuerbares Einkommen in 1000 Fr.
Bezirk Dielsdorf	1 968	17 856	1 960	21 784	1 122 949.6	985 551.2	31 831 554
Bachs	31	149	26	206	8 617.9	7 365.0	169 417
Boppelsen	48	196	25	269	17 935.5	15 903.3	753 691
Buchs (ZH)	134	933	72	1 139	60 524.7	53 307.9	1 761 542
Dällikon	75	884	24	983	51 223.5	44 937.5	1 365 171
Danikon	43	275	25	343	17 310.2	14 877.2	451 248
Dielsdorf	116	1 337	165	1 618	83 588.3	73 215.1	2 292 277
Hüttikon	22	108	13	143	8 228.8	7 180.5	257 578
Neerach	70	493	46	609	37 963.1	33 698.4	1 473 129
Niederglatt	112	1 066	152	1 330	67 600.9	59 435.2	1 890 382
Niederhasli	194	1 859	125	2 178	107 366.5	93 260.1	2 659 609
Niederweningen	45	396	104	545	25 572.0	21 736.2	547 461
Oberglatt	118	1 470	149	1 737	77 147.2	67 749.7	1 595 011
Oberweningen	31	255	48	334	15 872.5	13 653.7	352 931
Otelfingen	69	484	39	592	32 343.8	28 225.0	957 331
Regensberg	21	177	19	217	14 105.8	12 775.6	620 014
Regensdorf	406	4 365	355	5 126	275 739.4	243 565.5	8 401 179
Rümlang	163	1 663	266	2 092	106 323.0	94 052.9	3 122 004
Schleinikon	25	135	34	194	8 346.7	7 233.8	174 846
Schöfflisdorf	31	253	36	320	17 077.3	14 896.4	494 974
Stadel	77	387	95	559	28 154.0	24 640.3	845 658
Steinmaur	95	784	102	981	49 936.8	43 591.4	1 401 826
Weiach	42	187	40	269	11 971.7	10 250.5	244 275
Bezirk Hinwil	2 486	18 951	4 392	25 829	1 213 275.8	1 049 061.0	30 869 657
Bärenswil	194	926	179	1 299	61 086.2	52 616.8	1 590 934
Bubikon	167	1 112	235	1 514	75 295.0	64 824.4	1 994 494
Dürnten	199	1 465	392	2 056	93 689.8	80 713.9	2 248 036
Fischenthal	87	379	88	554	22 334.0	18 578.2	382 501
Gossau (ZH)	305	1 958	315	2 578	139 056.1	120 651.7	4 356 816
Grüningen	136	583	123	842	43 106.9	37 530.9	1 313 776
Hinwil	358	2 301	458	3 117	152 780.8	132 667.4	4 212 681
Rüti (ZH)	252	2 929	857	4 038	173 841.3	150 235.7	3 654 767
Seegräben	49	260	41	350	21 946.1	19 058.4	825 799
Wald (ZH)	275	2 010	623	2 908	120 271.7	101 745.8	2 296 228
Wetzikon (ZH)	464	5 028	1 081	6 573	309 867.9	270 437.8	7 993 625
Bezirk Horgen	3 508	32 090	6 710	42 308	2 422 483.7	2 176 761.1	91 151 419
Adliswil	568	5 417	841	6 826	366 838.3	328 456.7	11 721 415
Hirzel	110	402	92	604	30 998.7	27 050.7	928 229
Horgen	474	5 233	1 179	6 886	359 520.8	319 732.4	11 390 292
Hütten	52	174	36	262	11 342.5	9 532.3	233 794
Kilchberg (ZH)	333	2 116	661	3 110	256 164.3	240 476.5	15 199 358
Langnau am Albis	248	2 073	306	2 627	153 235.6	136 457.2	5 689 563
Oberrieden	141	1 159	357	1 657	107 721.3	97 664.2	4 729 501
Richterswil	304	2 752	529	3 585	190 137.4	166 125.4	6 032 989
Rüschlikon	173	1 332	435	1 940	147 189.8	136 823.5	8 185 234
Schönenberg (ZH)	109	411	86	606	30 004.3	26 207.9	943 938
Thalwil	477	5 070	1 059	6 606	382 019.9	345 624.3	14 442 605
Wädenswil	519	5 951	1 129	7 599	387 310.8	342 610.0	11 654 501
Bezirk Meilen	3 578	22 508	6 306	32 392	2 552 275.0	2 360 029.9	147 310 141
Erlenbach (ZH)	189	1 222	392	1 803	137 387.6	127 333.9	7 834 215
Herrliberg	280	1 220	274	1 774	163 532.1	152 444.4	10 371 746
Hombrechtikon	301	1 837	357	2 495	129 949.8	113 473.1	4 060 451
Kusnacht (ZH)	652	3 296	1 279	5 227	532 769.0	504 568.8	37 968 596
Mannedorf	252	2 154	610	3 016	171 470.6	152 749.8	6 249 064
Meilen	433	3 147	845	4 425	309 786.9	282 742.9	15 165 633
Oetwil am See	128	979	112	1 219	59 065.3	51 175.2	1 468 992
Stäfa	384	3 169	692	4 245	253 670.5	228 175.8	10 209 061
Uetikon am See	136	1 071	257	1 464	87 903.4	78 720.9	3 536 765
Zumikon	266	1 223	273	1 762	242 504.9	231 475.2	19 646 988
Zollikon	557	3 190	1 215	4 962	464 234.9	437 169.9	30 798 630

Pflichtige, Faktoren und Steuererträge nach Gemeinden

Normalfälle

Gemeinden	I- - - - Pflichtige nach Berufsgruppen - - -I			Total	I- - - - Faktoren - - - -I		Steuererträge in Fr.
	Selb- ständige	Unselb- ständige	Rentner		Reines Einkommen in 1000 Fr.	Steuerbares Einkommen in 1000 Fr.	
Bezirk Pfäffikon	1 490	12 646	2 487	16 623	828 444.8	721 269.3	22 821 670
Bauma	138	876	251	1 265	53 767.1	45 666.3	1 112 830
Fehraltorf	124	1 086	106	1 316	67 541.0	59 037.4	1 785 450
Hittnau	76	474	87	637	29 216.3	25 074.4	663 111
Illnau-Effretikon	405	4 701	780	5 886	291 339.0	255 858.2	7 889 292
Kyburg	19	85	25	129	6 179.2	5 423.4	190 503
Lindau	106	865	171	1 142	61 632.5	53 711.5	1 800 615
Pfäffikon	280	2 499	663	3 442	169 365.1	147 074.4	4 590 434
Russikon	119	886	146	1 151	70 561.5	61 978.5	2 769 676
Sternenberg	31	81	16	128	5 604.1	4 728.3	150 648
Weisslingen	90	573	102	765	39 662.0	34 280.1	1 171 272
Wila	45	373	101	519	21 959.7	18 595.6	416 805
Wildberg	57	147	39	243	11 617.3	9 841.2	281 034
Bezirk Uster	3 202	29 529	3 906	36 637	2 016 009.9	1 788 433.5	66 930 867
Dübendorf	689	7 124	997	8 810	455 834.2	408 057.4	14 047 113
Egg	275	1 779	290	2 344	139 639.6	124 193.5	5 414 712
Fällanden	336	1 999	182	2 517	174 339.3	157 182.3	7 833 674
Greifensee	128	1 590	126	1 844	110 892.2	97 314.4	3 804 574
Maur	378	2 068	204	2 650	191 049.3	174 015.6	9 432 419
Mönchaltorf	125	953	110	1 188	61 946.4	53 163.4	1 621 037
Schwerzenbach	83	952	101	1 136	61 834.5	54 095.2	1 860 424
Uster	667	7 779	1 490	9 936	497 171.9	436 222.3	13 525 039
Volketswil	352	3 806	265	4 423	228 843.2	200 277.8	6 459 272
Wangen-Brüttisellen	169	1 479	141	1 789	94 459.3	83 911.6	2 932 603
Bezirk Winterthur	3 241	35 585	10 757	49 583	2 379 187.2	2 087 591.9	64 135 528
Altikon	44	110	36	190	8 272.6	6 897.1	146 743
Bertschikon	70	202	57	329	14 713.0	12 553.6	371 073
Brütten	60	380	53	493	33 739.3	29 719.2	1 403 024
Dagerlen	48	163	25	236	10 841.1	9 218.2	237 972
Dättlikon	17	129	29	175	8 891.3	7 555.6	226 266
Dinhard	59	285	52	396	21 912.5	18 689.0	629 450
Elgg	136	811	223	1 170	61 988.7	54 293.1	2 049 983
Ellikon an der Thur	34	144	33	211	9 653.2	8 183.0	202 581
Elsau	94	750	123	967	49 143.0	42 606.8	1 378 029
Hagenbuch	41	169	41	251	10 458.1	8 782.6	195 410
Hettlingen	68	446	105	619	38 559.9	34 457.9	1 593 839
Hofstetten bei Elgg	35	84	30	149	6 074.9	5 070.0	104 182
Neftenbach	129	951	170	1 250	65 827.7	57 954.1	2 065 376
Pfungen	51	649	141	841	40 673.9	35 087.1	1 060 642
Rickenbach (ZH)	68	501	81	650	34 574.9	29 917.1	998 377
Schlatt	42	109	37	188	8 317.3	6 909.3	164 240
Seuzach	155	1 437	277	1 869	111 769.7	98 393.4	3 970 213
Turbenthal	133	882	211	1 226	55 014.2	46 747.8	1 226 469
Wiesendangen	122	894	228	1 244	68 637.6	59 774.0	2 098 611
Winterthur	1 715	25 315	8 505	35 535	1 650 552.2	1 454 557.7	42 434 210
Zell (ZH)	120	1 174	300	1 594	69 932.1	60 225.3	1 578 838
Bezirk Zürich	13 597	130 970	45 456	190 023	9 344 275.6	8 480 182.2	297 213 366
Aesch bei Birmensdorf	48	252	29	329	24 393.1	22 020.9	1 236 108
Birmensdorf (ZH)	223	1 554	223	2 000	127 820.7	116 321.0	5 462 891
Dietikon	530	7 257	1 043	8 830	405 918.6	355 204.5	9 561 870
Geroldswil	175	1 412	95	1 682	98 998.1	88 474.8	3 545 915
Oberengstringen	217	2 197	285	2 699	151 577.5	137 322.7	5 262 303
Oetwil an der Limmat	100	707	45	852	52 831.5	47 984.9	2 172 723
Schlieren	305	4 371	963	5 639	260 673.2	230 991.8	6 256 311
Uitikon	185	853	196	1 234	126 784.3	119 434.3	8 752 629
Unterengstringen	102	831	125	1 058	67 894.4	61 684.9	2 974 365
Urdorf	202	2 699	392	3 293	174 234.6	154 155.6	5 451 462
Weiningen (ZH)	126	1 075	153	1 354	71 429.8	63 460.0	2 179 432
Zürich	11 384	107 762	41 907	161 053	7 781 719.8	7 083 126.8	244 357 357

Pflichtige, Faktoren und Steuererträge nach Gemeinden

Normalfälle

Gemeinden	I- - - Pflichtige nach Berufsgruppen - - -I			I- - - Faktoren - - - -I	Steuererträge in Fr.		
	Selb- ständige	Unselb- ständige	Rentner Total			Reines Einkommen in 1000 Fr.	Steuerbares Einkommen in 1000 Fr.
Kanton Bern	35 622	265 698	61 576	362 896	16 110 210.6	14 065 488.4	405 232 296
Bezirk Aarberg	1 255	7 653	1 749	10 657	457 786.3	391 672.1	9 857 016
Aarberg	109	886	259	1 254	58 679.5	50 871.5	1 533 391
Bargen (BE)	56	172	55	283	10 684.1	8 907.4	153 060
Grossaffoltern	132	653	158	943	37 988.1	31 876.6	662 942
Kallnach	74	325	99	498	19 814.5	16 729.2	352 026
Kappelen	65	233	63	361	14 984.7	12 712.7	277 891
Lyss	205	2 918	471	3 594	157 781.3	136 864.5	3 614 661
Meikirch	93	501	107	701	36 111.0	31 255.7	1 046 784
Niederried b/Kallnach	14	50	32	96	3 320.9	2 786.0	40 314
Radelfingen	82	224	80	386	14 989.8	12 571.1	250 746
Rapperswil (BE)	127	460	90	677	27 333.5	22 989.0	513 292
Schüpfen	154	654	163	971	40 360.8	34 228.9	772 031
Seedorf (BE)	144	577	172	893	35 738.1	29 879.5	639 878
Bezirk Aarwangen	1 738	10 804	2 253	14 795	626 852.9	540 633.7	15 070 068
Aarwangen	111	964	256	1 331	54 857.8	46 890.2	1 114 922
Auswil	37	92	30	159	6 011.6	4 970.4	112 075
Bannwil	33	158	58	249	9 265.9	7 798.3	144 151
Bleienbach	35	131	37	203	7 883.0	6 526.1	127 037
Buswil bei Melchnau	21	40	11	72	2 614.6	2 152.3	34 326
Gondiswil	72	142	50	264	9 129.5	7 584.1	135 374
Gutenburg	6	30	3	39	2 283.4	2 056.1	106 514
Kleindietwil	19	134	23	176	6 569.5	5 522.2	119 230
Langenthal	456	4 745	350	5 551	260 787.7	230 599.2	7 736 406
Leimiswil	41	89	30	160	5 515.1	4 589.9	67 553
Lotzwil	75	540	193	808	32 441.9	27 981.3	678 548
Madiswil	117	418	134	669	28 932.7	24 827.2	842 827
Melchnau	97	313	141	551	21 419.6	18 082.7	427 804
Obersteckholz	27	70	29	126	4 902.4	4 071.1	94 452
Oeschenbach	36	54	9	99	3 053.7	2 427.5	27 380
Reisiswil	15	47	4	66	2 191.4	1 817.4	25 853
Roggwil (BE)	104	831	318	1 253	52 152.4	44 151.9	1 037 449
Rohrbach	68	353	107	528	20 205.9	17 091.2	408 231
Rohrbachgraben	49	71	36	156	5 110.1	4 059.5	51 744
Rütschelen	27	125	37	189	6 591.2	5 478.1	93 715
Schwarzhäusern	22	119	30	171	5 993.8	5 111.9	78 933
Thunstätten	122	708	144	974	42 237.8	36 097.2	1 021 624
Untersteckholz	19	29	16	64	2 094.5	1 691.0	19 561
Ursenbach	76	173	77	326	11 182.8	9 133.5	142 408
Wynau	53	428	130	611	23 424.6	19 923.4	421 951
Bezirk Bern	5 487	84 246	14 977	104 710	5 201 744.3	4 686 644.9	162 557 665
Bern	2 013	49 617	7 755	59 385	2 734 199.6	2 483 217.5	77 851 158
Bolligen	235	1 771	259	2 265	149 751.4	133 776.3	6 251 658
Bremgarten bei Bern	117	1 034	189	1 340	90 493.3	82 089.6	4 099 722
Kirchlindach	162	684	130	976	57 566.6	51 674.7	2 181 951
Köniz	1 001	10 869	3 217	15 087	762 837.9	680 740.5	22 937 309
Muri bei Bern	513	3 483	1 187	5 183	374 955.8	344 938.6	19 485 710
Oberbalm	86	138	63	287	10 048.8	8 107.7	127 387
Stettlen	74	873	98	1 045	62 138.6	55 602.1	2 426 400
Vechigen	222	1 027	220	1 469	76 181.7	66 497.5	2 453 139
Wohlen bei Bern	388	2 285	444	3 117	183 909.3	162 712.5	6 737 356
Zollikofen	236	2 781	411	3 428	171 296.9	151 813.6	4 914 174
Ittigen	212	3 649	308	4 169	212 775.5	188 881.7	6 333 696
Ostermundigen	228	6 035	696	6 959	315 588.9	276 592.6	6 758 005
Bezirk Biel	1 014	17 923	3 610	22 547	945 723.9	834 090.3	22 243 790
Biel (BE)	925	17 241	3 513	21 679	887 007.3	781 287.8	19 618 543
Evilard	89	682	97	868	58 716.6	52 802.5	2 625 247
Bezirk Büren	849	5 567	1 372	7 788	319 736.7	271 710.4	6 200 739
Arch	59	326	92	477	20 269.7	17 237.7	406 678
Büetigen	27	138	57	222	9 076.0	7 661.8	166 984
Büren an der Aare	147	843	204	1 194	51 030.2	43 820.9	1 200 106
Buswil bei Büren	50	497	72	619	24 536.6	20 742.3	376 708
Diessbach bei Büren	42	180	61	283	11 218.0	9 386.0	185 806
Dotzigen	44	296	74	414	15 912.9	13 160.4	224 696
Lengnau (BE)	171	1 239	348	1 758	75 552.8	64 834.8	1 667 384

Pflichtige, Faktoren und Steuererträge nach Gemeinden

Normalfälle

Gemeinden	I - - - Pflichtige nach Berufsgruppen - - - I			Total	I - - - Faktoren - - - I		Steuererträge in Fr.
	Selbst- ständige	Unselbst- ständige	Rentner		Reines Einkommen in 1000 Fr.	Steuerbares Einkommen in 1000 Fr.	
Leuzigen	44	302	82	428	16 654.5	14 018.7	256 512
Meienried	5	17	1	23	995.1	857.9	25 119
Meinisberg	29	326	54	409	16 780.1	14 226.4	288 825
Oberwil bei Büren	39	172	54	265	10 244.7	8 497.9	173 715
Pieterlen	99	912	175	1 186	47 830.3	40 749.1	834 928
Rüti bei Büren	48	234	57	339	12 348.8	10 277.0	171 409
Wengi	45	85	41	171	7 287.0	6 239.5	221 869
Bezirk Burgdorf	1 787	11 412	3 057	16 256	696 326.5	600 592.6	15 873 227
Aefligen	43	259	49	351	13 676.5	11 591.2	209 769
Alchenstorf	34	119	55	208	7 782.6	6 408.1	105 359
Bäriswil	29	202	34	265	12 469.2	10 462.9	245 852
Burgdorf	392	4 181	1 385	5 958	267 620.5	235 422.5	7 029 562
Ersigen	74	363	101	538	23 030.2	19 799.0	537 008
Hasle bei Burgdorf	165	659	159	983	37 933.2	32 031.7	774 751
Heimiswil	144	343	88	575	20 355.3	16 875.8	337 003
Hellsau	12	29	13	54	2 001.7	1 651.2	31 909
Hindelbank	76	527	101	704	32 644.1	28 079.5	774 544
Höchstetten	22	59	24	105	3 586.3	2 990.7	44 884
Kernenried	26	103	19	148	6 568.7	5 458.2	120 020
Kirchberg (BE)	142	1 290	275	1 707	79 894.9	69 399.6	2 143 481
Koppigen	73	434	75	582	25 755.1	21 906.8	573 703
Krauchthal	97	496	90	683	28 742.8	24 517.1	540 603
Lyssach	66	330	68	464	19 601.8	16 625.7	368 247
Mötschwil	14	32	7	53	2 162.9	1 836.5	41 321
Niederösch	22	42	14	78	3 486.2	2 961.7	77 603
Oberburg	121	769	207	1 097	44 121.8	37 841.9	942 681
Oberösch	11	22	9	42	1 481.6	1 219.7	17 632
Rüdtligen-Alchenflüh	59	665	117	841	33 483.2	28 735.5	544 785
Rumendingen	10	22	5	37	1 457.8	1 197.3	20 969
Rüti bei Lyssach	6	30	8	44	1 794.2	1 487.6	27 048
Willadingen	12	57	11	80	3 109.3	2 634.9	51 655
Wynigen	137	379	143	659	23 566.6	19 457.5	312 838
District de Courtelary	919	5 673	1 776	8 368	337 590.7	289 042.9	6 737 612
Corgémont	71	410	91	572	23 879.3	20 352.0	488 487
Cormoret	25	102	41	168	6 504.9	5 485.0	116 353
Cortébert	28	165	47	240	8 331.2	7 062.8	103 690
Courtelary	52	269	92	413	16 997.3	14 314.8	305 410
La Ferrière	47	62	28	137	5 498.9	4 581.3	138 722
La Heutte	20	126	18	164	6 543.5	5 500.6	114 487
Mont-Tramelan	19	14	5	38	1 430.7	1 076.8	16 398
Orvin	55	279	36	370	16 121.6	13 904.4	377 121
Péry	40	423	115	578	24 603.8	21 254.9	516 923
Plagne	22	88	12	122	4 501.6	3 724.6	59 088
Renan (BE)	54	180	64	298	10 413.0	8 753.2	136 509
Romont (BE)	17	45	7	69	2 512.1	2 102.0	39 394
St-Imier	143	1 356	496	1 995	82 594.8	72 080.6	1 834 983
Sonceboz-Sombeval	39	401	115	555	21 549.6	18 303.5	345 082
Sonvilier	64	222	89	375	13 762.6	11 402.4	224 158
Tramelan	174	1 203	400	1 777	73 613.2	63 316.4	1 628 010
Vaufvelin	14	124	19	157	5 648.4	4 828.2	73 066
Villeret	35	204	101	340	13 084.2	10 999.4	219 731
Bezirk Erlach	603	2 182	578	3 363	141 677.0	120 108.0	2 850 931
Brüttelen	47	146	18	211	7 525.4	6 269.0	96 492
Erlach	45	281	58	384	16 932.3	14 519.1	363 657
Finsterhennen	39	86	11	136	5 637.6	4 712.0	117 006
Gals	32	158	35	225	9 329.6	7 910.0	189 912
Gampelen	42	180	34	256	10 040.8	8 448.1	146 998
Ins	133	571	206	910	40 720.5	34 981.2	991 928
Lüscherz	32	86	24	142	5 553.8	4 634.5	94 170
Müntschemier	89	219	78	386	16 566.6	13 990.7	363 664
Siselen	57	116	46	219	8 666.4	7 173.0	131 262
Treiten	36	70	31	137	5 696.8	4 735.7	86 997
Tschugg	15	95	21	131	5 172.7	4 429.9	80 777
Vinelz	36	174	16	226	9 834.5	8 304.8	188 068

Pflichtige, Faktoren und Steuererträge nach Gemeinden

Normalfälle

Gemeinden	Pflichtige nach Berufsgruppen			- - - I Total	Faktoren		- - - I Steuerbares Einkommen in 1000 Fr.	Steuererträge in Fr.
	I - - - Selb- ständige	Unselb- ständige	Rentner		I - - - Reines Einkommen in 1000 Fr.	- - - I Steuerbares Einkommen in 1000 Fr.		
Bezirk Fraubrunnen	1 076	9 993	1 633	12 702	574 751.1	493 776.1	12 823 048	
Ballmoos	7	12	1	20	728.6	654.8	12 703	
Bangerten	14	33	13	60	2 921.6	2 551.8	103 371	
Bätterkinden	80	594	161	835	36 020.5	30 358.6	717 689	
Büren zum Hof	20	90	22	132	6 235.8	5 268.8	128 120	
Deisswil bei M'bsee	7	23	8	38	1 281.0	1 118.2	18 442	
Diemerswil	8	43	3	54	2 298.3	1 927.4	55 571	
Etzelkofen	14	83	6	103	4 508.6	3 745.6	93 732	
Fraubrunnen	45	335	67	447	23 422.9	20 366.0	651 311	
Grafenried	34	178	52	264	11 278.7	9 538.2	211 599	
Jegenstorf	109	1 109	170	1 388	67 784.4	58 154.4	1 708 072	
Iffwil	16	77	11	104	4 220.9	3 552.9	86 892	
Limpach	31	58	28	117	4 532.2	3 765.0	83 980	
Mattstetten	8	176	22	206	10 137.9	8 670.2	243 534	
Moosseedorf	62	1 013	100	1 175	50 753.1	43 497.9	910 869	
Mülchi	23	49	11	83	2 735.8	2 273.0	29 179	
Münchenbuchsee	166	2 738	350	3 254	155 434.3	134 455.2	3 769 025	
Münchringen	25	134	12	171	10 075.2	8 626.8	346 352	
Ruppoldsried	15	51	12	78	2 622.1	2 234.3	27 528	
Schalunen	13	73	16	102	4 925.4	4 231.1	117 686	
Scheunen	6	12	5	23	1 553.6	1 385.7	96 567	
Urtenen	129	1 655	182	1 966	83 796.5	72 626.0	1 661 449	
Utzenstorf	135	935	253	1 323	54 595.2	46 642.4	1 010 917	
Wiggiswil	7	18	9	34	1 287.6	1 105.9	25 753	
Wiler bei Utzenstorf	33	228	62	323	12 785.8	10 928.4	225 409	
Zauggenried	27	68	24	119	4 710.6	4 024.2	96 557	
Zielebach	13	84	12	109	4 816.9	4 134.0	111 384	
Zuzwil (BE)	29	124	21	174	9 287.6	7 939.3	279 357	
Bezirk Frutigen	1 105	3 767	1 109	5 981	227 784.8	189 314.0	4 117 460	
Adelboden	259	786	192	1 237	47 261.8	39 451.5	903 969	
Aeschi bei Spiez	116	313	111	540	21 146.9	17 555.9	373 325	
Frutigen	366	1 355	473	2 194	83 647.3	69 832.6	1 550 223	
Kandergrund	52	185	50	287	9 616.1	7 921.7	125 774	
Kandersteg	75	193	92	360	14 388.4	12 025.0	260 215	
Krattigen	29	198	63	290	10 799.7	9 106.7	164 900	
Reichenbach i/K	208	737	128	1 073	40 924.6	33 420.6	739 054	
Bezirk Interlaken	1 648	9 022	2 619	13 289	534 305.9	460 060.7	11 156 291	
Beatenberg	78	268	48	394	14 346.7	11 897.5	253 308	
Bönigen	58	552	104	714	28 519.2	24 407.3	573 404	
Brienz (BE)	122	694	188	1 004	41 122.8	34 932.9	879 823	
Brienzwiler	26	111	52	189	6 885.1	5 682.3	96 453	
Därliken	10	81	39	130	4 562.0	3 819.7	57 263	
Grindelwald	290	933	271	1 494	62 984.6	54 487.8	1 493 596	
Gsteigwiler	12	92	28	132	4 959.5	4 144.7	76 899	
Gündlischwand	7	88	8	103	3 979.9	3 579.5	54 075	
Habkern	60	126	7	193	6 061.4	4 768.0	61 155	
Hofstetten bei Brienz	31	129	23	183	6 816.8	5 588.8	90 154	
Interlaken	239	1 275	495	2 009	87 296.0	77 026.8	2 194 254	
Iseltwald	25	71	26	122	3 935.5	3 217.7	34 467	
Lauterbrunnen	190	731	217	1 138	44 842.1	38 824.9	956 178	
Leissigen	29	189	93	311	11 294.8	9 899.2	190 157	
Lütschental	13	58	11	82	2 660.3	2 138.6	23 698	
Matten bei Interlaken	92	796	260	1 148	45 667.0	39 274.0	842 009	
Niederried b/I	10	91	18	119	3 853.9	3 221.1	50 073	
Oberried a/Brienzersee	23	111	38	172	5 677.3	4 703.8	62 464	
Ringgenberg (BE)	74	548	213	835	32 602.7	27 842.6	655 312	
Saxeten	12	23	1	36	1 041.5	806.3	6 077	
Schwanden bei Brienz	26	122	41	189	6 697.9	5 599.1	94 133	
Unterseen	146	1 479	261	1 886	81 848.0	71 561.4	1 987 969	
Wilderswil	75	454	177	706	26 650.9	22 818.7	423 370	
Bezirk Konolfingen	2 183	13 442	3 198	18 823	834 504.6	713 221.5	19 230 096	
Aeschlen	23	45	6	74	3 346.7	2 767.4	107 015	
Arni (BE)	81	171	42	294	10 889.2	8 789.6	195 945	
Biglen	67	404	96	567	23 473.5	19 824.2	467 441	
Bleiken b. O'diessbach	24	41	15	80	2 902.0	2 331.2	46 129	
Bowil	85	251	95	431	14 158.5	11 704.7	165 177	
Brenzikofen	13	125	25	163	5 900.8	4 939.5	71 788	
Freimettigen	20	73	18	111	4 411.3	3 586.4	60 362	
Grosshöchstetten	104	762	221	1 087	50 708.5	43 643.6	1 297 472	

Pflichtige, Faktoren und Steuererträge nach Gemeinden

Normalfälle

Gemeinden	I - - - Pflichtige nach Berufsgruppen - - - I			I - - - Faktoren - - - I		Steuererträge in Fr.	
	Selbst- ständige	Unselbst- ständige	Rentner	Total	Reines Einkommen in 1000 Fr.		Steuerbares Einkommen in 1000 Fr.
Häutligen	23	40	17	80	2 882.3	2 297.6	37 240
Herbligen	22	111	34	167	6 459.4	5 349.0	89 682
Kiesen	36	198	31	265	11 252.5	9 583.4	217 768
Konolfingen	169	1 175	418	1 762	76 025.7	65 698.6	1 786 932
Landiswil	63	143	12	218	6 781.2	5 341.3	76 757
Linden	106	201	55	362	12 168.6	9 851.7	148 542
Mirchel	35	117	21	173	6 520.5	5 416.3	92 203
Münsingen	206	2 660	632	3 498	172 094.6	149 356.4	4 471 850
Niederhünigen	23	110	32	165	5 563.8	4 590.9	62 590
Niederwischtrach	54	280	66	400	17 161.0	14 539.2	308 345
Oberdiessbach	109	564	201	874	38 949.8	33 487.5	989 983
Oberthal	77	161	38	276	8 730.7	6 917.0	78 128
Oberwischtrach	68	539	120	727	33 255.6	28 298.4	728 767
Oppligen	31	133	32	196	8 631.7	7 417.7	209 093
Rubigen	147	866	141	1 154	56 772.4	49 162.1	1 619 863
Schlosswil	25	165	35	225	9 743.6	8 140.9	181 136
Tägertschi	29	64	17	110	3 917.8	3 209.4	44 558
Walkringen	121	352	103	576	21 134.4	17 207.8	309 224
Worb	317	3 332	553	4 202	197 864.3	170 779.9	4 915 265
Zäziwil	76	303	104	483	19 531.2	16 379.2	422 240
Oberhünigen	29	56	18	103	3 273.0	2 610.6	28 601
Bezirk Laufen	450	4 197	803	5 450	236 697.9	203 257.0	5 394 554
Blauen	23	137	26	186	7 848.4	6 583.2	168 793
Brislach	23	294	51	368	14 888.7	12 525.8	236 128
Burg im Leimental	9	42	13	64	3 153.8	2 756.8	109 325
Dittingen	28	183	41	252	10 148.4	8 668.9	191 978
Duggingen	27	241	48	316	13 910.1	11 986.8	293 477
Grellingen	28	438	50	516	21 729.8	18 488.3	389 402
Laufen	125	1 317	276	1 718	84 627.2	74 015.2	2 682 753
Liesberg	35	326	75	436	16 297.2	13 816.2	216 269
Nenzlingen	16	79	26	121	4 531.1	3 817.6	67 583
Röschingen	44	320	80	444	18 511.8	15 719.4	357 905
Wahlen	37	309	27	373	14 101.1	11 801.4	186 343
Zwingen	39	453	86	578	24 196.0	20 854.3	460 662
Roggenburg	16	58	4	78	2 752.3	2 223.1	33 936
Bezirk Laupen	698	3 428	782	4 908	222 203.3	191 045.3	5 246 179
Clavaleyres	7	4	6	17	573.2	411.0	3 681
Ferenbalm	74	245	80	399	16 105.8	13 554.6	288 833
Frauenkappelen	52	288	43	383	20 396.3	17 850.8	676 400
Golaten	30	48	19	97	4 071.8	3 390.5	100 324
Gurbrü	22	40	18	80	3 282.9	2 727.3	51 493
Kriechenwil	33	92	25	150	6 048.2	5 191.6	107 592
Laupen	80	688	166	934	43 497.2	38 006.9	1 108 849
Mühlebereg	167	737	138	1 042	49 474.6	42 487.9	1 229 653
Münchenwiler	20	81	18	119	4 705.4	3 885.6	65 627
Neuenegg	186	1 151	260	1 597	70 991.2	61 029.1	1 579 167
Wileroltigen	27	54	9	90	3 056.7	2 510.0	34 560
District de Moutier	811	6 070	1 967	8 848	367 891.4	316 284.4	7 666 968
Belprahon	23	70	12	105	6 173.3	5 430.3	240 347
Bévilard	34	438	155	627	28 323.3	24 362.0	709 921
Champez	14	24	7	45	1 571.8	1 243.2	15 798
Châtelat	16	29	6	51	2 006.0	1 605.2	39 916
Corcelles (BE)	13	60	10	83	2 904.1	2 406.4	38 167
Court	59	327	154	540	24 777.2	21 481.2	744 819
Crémines	25	146	47	218	7 835.4	6 679.0	117 895
Eschert	12	92	25	129	4 963.0	4 292.4	78 366
Grandval	29	83	27	139	5 091.3	4 298.6	87 051
Loveresse	18	50	21	89	3 688.4	3 093.4	68 127
Malleray	64	476	144	684	30 407.1	25 908.4	646 890
Montibè	3	12	-	15	594.5	505.8	9 223
Moutier	213	2 184	693	3 090	132 009.8	114 415.8	2 855 412
Perrefitte	15	149	13	177	7 249.2	6 141.7	132 864
Pontenet	11	55	10	76	2 811.7	2 320.2	34 490
Reconvilier	59	650	209	918	36 358.9	31 277.5	633 082
Roches (BE)	13	76	11	100	3 538.6	3 062.0	55 871
Saicourt	21	138	53	212	9 114.3	7 712.0	160 879
Saules (BE)	9	41	13	63	2 405.8	2 039.3	43 543
Schelten	5	7	-	12	413.3	303.7	4 677
Seehof	11	20	-	31	937.1	753.9	7 037

Pflichtige, Faktoren und Steuererträge nach Gemeinden

Normalfälle

Gemeinden	I - - - Pflichtige nach Berufsgruppen - - - I				I - - - Faktoren - - - I		Steuererträge in Fr.
	Selbst- ständige	Unselbst- ständige	Rentner	Total	Reines Einkommen in 1000 Fr.	Steuerbares Einkommen in 1000 Fr.	
Sornetan	10	26	8	44	1 597.8	1 311.1	21 565
Sorvilier	17	55	27	99	3 969.8	3 312.3	63 030
Souboz	2	33	3	38	1 479.3	1 208.0	24 895
Tavannes	104	804	318	1 226	46 371.6	40 063.6	818 498
Vellerat	4	20	-	24	824.9	721.2	10 954
Rebévelier	7	5	1	13	473.9	336.2	3 651
District d.L.Neuveville	279	1 199	367	1 845	83 650.9	72 012.8	2 108 811
Diesse	28	85	18	131	4 979.6	4 180.8	82 069
Lamboing	29	152	21	202	8 319.4	7 059.3	203 442
La Neuveville	140	721	244	1 105	53 102.7	46 181.2	1 476 720
Nods	47	90	32	169	6 484.9	5 362.6	115 412
Prêles	35	151	52	238	10 764.3	9 228.9	231 168
Bezirk Nidau	1 473	10 873	2 140	14 486	680 758.5	591 871.0	18 161 212
Aegerten	52	494	81	627	27 433.1	23 367.1	557 301
Bellmund	47	238	59	344	20 407.1	18 071.3	854 829
Brügg	119	1 359	291	1 769	76 282.9	66 027.9	1 612 596
Bühl	25	87	12	124	5 589.3	4 792.8	147 925
Epsach	32	66	16	114	4 201.6	3 450.3	48 313
Hagneck	11	71	17	99	4 379.4	3 615.7	72 499
Herzogen	13	72	4	89	3 459.5	2 875.1	53 617
Jens	43	136	37	216	11 015.5	9 599.1	376 047
Ipsach	118	890	115	1 123	58 365.9	51 196.5	1 752 375
Ligerz	58	94	37	189	9 085.4	8 009.3	265 288
Merzligen	17	107	21	145	6 002.9	5 131.2	112 546
Mörigen	54	190	18	262	18 504.2	16 602.7	934 160
Nidau	184	2 532	509	3 225	144 122.1	126 687.3	3 448 956
Orpund	72	761	134	967	44 067.1	38 049.5	1 011 280
Port	107	802	150	1 059	55 800.3	49 116.4	1 892 832
Safnern	72	394	88	554	26 721.5	23 235.8	773 989
Scheuren	26	78	20	124	5 187.1	4 373.5	93 865
Schwadernau	36	140	28	204	9 426.3	8 013.8	273 231
Studen	68	662	84	814	36 526.1	31 193.4	788 230
Sutz-Lattrigen	42	251	48	341	15 869.0	13 762.4	463 773
Täuffelen	92	612	175	879	41 890.0	36 097.7	1 074 559
Tüscherz-Alfermée	20	84	24	128	8 382.4	7 625.5	428 724
Twann	62	205	55	322	15 333.4	13 530.8	487 846
Walperswil	59	159	50	268	10 026.0	8 380.8	143 772
Worben	44	389	67	500	22 680.4	19 065.1	492 629
Bezirk Niderrimental	868	4 595	1 545	7 008	283 802.0	242 714.2	5 599 989
Därstetten	85	161	53	299	9 949.1	8 031.0	120 635
Diemtigen	190	365	80	635	22 626.3	18 236.4	344 339
Erlenbach im Simmental	107	325	115	547	21 741.9	18 283.2	447 903
Niederstocken	14	52	17	83	2 792.8	2 245.1	25 916
Oberstocken	13	44	16	73	2 502.1	2 073.9	27 657
Oberwil im Simmental	79	174	14	267	8 586.3	6 646.1	81 312
Reutigen	40	223	61	324	11 806.5	9 842.8	149 899
Spiez	261	2 712	1 026	3 999	173 672.2	151 646.5	3 935 806
Wimmis	79	539	163	781	30 124.8	25 709.2	466 522
Bezirk Oberhasli	446	1 973	475	2 894	113 297.6	96 257.7	2 073 412
Gadmen	30	95	6	131	4 071.4	3 429.1	41 615
Guttannen	21	103	31	155	6 053.7	5 042.1	76 406
Hasliberg	98	280	31	409	14 504.3	11 805.1	195 866
Innertkirchen	65	269	53	387	14 186.6	11 877.2	198 121
Meiringen	192	1 072	318	1 582	65 946.7	56 858.5	1 421 076
Schattenhalb	40	154	36	230	8 534.9	7 245.7	140 328
Bezirk Obersimmental	674	1 669	482	2 825	110 340.6	92 128.0	2 199 221
Boltigen	149	260	90	499	16 587.0	13 338.2	190 770
Lenk	215	461	111	787	32 738.3	27 459.0	771 798
St. Stephan	104	261	82	447	15 135.5	12 204.6	169 018
Zweisimmen	206	687	199	1 092	45 879.8	39 126.2	1 067 635

Pflichtige, Faktoren und Steuererträge nach Gemeinden

Normalfälle

Gemeinden	I - - - Pflichtige nach		Berufsgruppen - - - I		I - - - Faktoren - - - I		Steuererträge in Fr.
	Selb- ständige	Unselb- ständige	Rentner	Total	Reines Einkommen in 1000 Fr.	Steuerbares Einkommen in 1000 Fr.	
Bezirk Saanen	659	1 805	374	2 838	124 423.6	107 514.7	3 587 072
Gsteig	64	195	17	276	10 171.9	8 313.6	153 680
Lauenen	83	137	35	255	9 305.4	7 673.8	190 682
Saanen	512	1 473	322	2 307	104 946.3	91 527.3	3 242 710
Bezirk Schwarzenburg	632	1 988	567	3 187	118 832.8	99 595.5	2 025 831
Albligen	39	101	38	178	6 517.9	5 595.4	95 887
Guggisberg	182	287	70	539	17 187.6	13 752.4	172 849
Rüscheegg	105	285	89	479	15 953.4	13 019.9	184 952
Wahlern	306	1 315	370	1 991	79 173.9	67 227.8	1 572 143
Bezirk Seftigen	1 537	8 488	1 839	11 864	518 378.0	443 890.7	12 057 115
Belp	238	2 513	380	3 131	143 734.6	124 590.6	3 456 260
Belpberg	36	84	19	139	5 694.0	4 678.1	109 812
Burgistein	48	224	69	341	12 238.4	10 185.5	188 808
Englisberg	12	66	11	89	3 567.8	2 983.4	60 922
Gelterfingen	24	60	17	101	3 623.9	2 958.4	57 666
Gerzensee	53	171	63	287	15 404.4	13 549.0	603 289
Gunzelen	49	176	46	271	9 578.4	7 969.9	141 032
Jaberg	8	42	11	61	2 557.7	2 190.0	46 045
Kaufdorf	24	173	30	227	10 338.7	8 735.8	215 053
Kehrsatz	110	1 172	120	1 402	75 863.3	67 170.6	2 512 783
Kienersrüti	6	10	5	21	796.6	642.2	10 923
Kirchdorf (BE)	52	177	42	271	12 589.5	10 850.9	360 221
Kirchenturnen	13	89	19	121	4 708.5	3 955.9	71 612
Lohnstorf	20	49	10	79	2 963.1	2 529.1	58 738
Mühledorf (BE)	15	29	12	56	2 670.3	2 225.4	60 176
Mühlethurnen	51	266	76	393	16 272.6	13 802.7	313 230
Niedermuhlern	54	94	24	172	6 005.2	4 846.8	100 985
Noflen	23	38	16	77	2 448.2	1 994.3	27 987
Riggisberg	98	427	128	653	29 702.7	25 516.6	790 331
Rüeggisberg	195	341	120	656	22 333.0	18 029.3	274 875
Rümligen	31	81	26	138	5 271.4	4 333.4	94 189
Rüti bei Riggisberg	31	108	14	153	4 724.7	3 838.0	43 103
Seftigen	55	470	123	648	25 346.7	21 308.5	410 848
Toffen	80	517	81	678	31 352.7	26 787.5	745 656
Uttigen	33	381	103	517	20 939.5	17 717.0	337 197
Wattenwil	94	554	203	851	31 891.3	27 056.1	548 294
Zimmerwald	84	176	71	331	15 760.8	13 445.7	417 080
Bezirk Signau	1 676	4 887	1 419	7 982	306 102.6	255 177.0	5 962 606
Eggiwil	218	357	110	685	23 750.8	18 730.1	326 055
Langnau im Emmental	423	1 866	664	2 953	125 595.4	107 780.1	2 992 979
Lauperswil	183	519	162	864	31 920.4	26 467.6	560 178
Röthenbach i/E	124	266	19	409	13 007.0	10 266.1	139 687
Rüderswil	169	418	119	706	26 443.8	21 637.1	459 776
Schangnau	110	143	22	275	8 672.8	6 719.5	86 056
Signau	195	582	171	948	34 818.2	28 973.8	590 409
Trub	134	357	33	524	16 633.4	13 087.2	164 872
Trubschachen	120	379	119	618	25 260.8	21 515.5	642 594
Bezirk Thun	3 044	21 471	7 636	32 151	1 357 408.2	1 179 201.5	30 616 780
Amsoldingen	37	157	48	242	9 001.5	7 577.3	139 196
Blumenstein	64	265	68	397	14 921.2	12 347.0	255 266
Buchholterberg	103	296	50	449	15 891.8	12 801.5	227 705
Eriz	39	99	8	146	4 800.1	3 743.7	50 542
Fahrni	61	143	50	254	8 885.1	7 276.2	137 960
Forst	21	50	17	88	3 365.3	2 726.2	59 937
Heiligenschwendi	42	171	39	252	10 054.8	8 474.5	179 796
Heimberg	129	1 409	267	1 805	72 832.7	62 343.4	1 272 093
Hilterfingen	121	887	584	1 592	79 247.6	71 239.6	2 668 197
Höfen	25	84	21	130	4 708.6	3 887.1	90 553
Homberg	51	79	14	144	5 057.4	3 988.3	55 774
Horrenbach-Buchen	34	48	15	97	2 751.4	2 172.5	22 048
Längenbühl	26	70	14	110	4 133.6	3 376.8	70 025
Oberhofen am Thunersee	81	485	254	820	39 408.8	35 244.8	1 242 537
Oberlangenegg	47	106	9	162	5 591.3	4 394.6	60 175
Pohlern	22	40	13	75	2 646.2	2 154.7	32 336
Schwendibach	15	44	13	72	2 521.8	1 997.0	25 682
Sigriswil	224	815	368	1 407	56 511.9	48 321.8	1 325 958
Steffisburg	418	3 511	1 312	5 241	220 885.3	192 858.4	4 924 951
Teuffenthal (BE)	14	31	5	50	1 977.3	1 625.7	35 997

Pflichtige, Faktoren und Steuererträge nach Gemeinden

Normalfälle

Gemeinden	I - - - Pflichtige nach Berufsgruppen - - - I			I - - - Faktoren - - - I		Steuererträge in Fr.	
	Selbst- ständige	Unselbst- ständige	Rentner	Total	Reines Einkommen in 1000 Fr.		Steuerbares Einkommen in 1000 Fr.
Thierachern	85	425	111	621	25 387.2	21 395.0	427 311
Thun	1 055	10 503	3 897	15 455	661 314.6	580 968.6	15 311 319
Uebeschi	46	109	35	190	6 752.4	5 450.6	90 668
Uetendorf	161	1 368	352	1 881	82 600.7	69 787.5	1 714 795
Untertlangenegg	76	165	52	293	10 278.9	8 237.4	127 854
Wachseldorn	28	39	13	80	2 728.4	2 079.8	28 593
Zwieselberg	19	72	7	98	3 352.3	2 731.5	39 512
Bezirk Trachselwald	1 580	5 096	1 500	8 176	310 310.6	259 703.6	5 659 514
Affoltern im Emmental	95	198	89	382	13 205.3	10 659.5	149 391
Dürrenroth	107	223	75	405	13 573.2	10 926.3	154 359
Eriswil	105	246	120	471	15 902.4	12 816.9	191 849
Huttwil	274	1 149	346	1 769	72 817.9	62 352.2	1 577 118
Lützelflüh	229	875	288	1 392	52 188.2	43 896.4	922 822
Rüegsau	162	703	132	997	38 654.0	32 359.1	714 343
Sumiswald	331	1 219	292	1 842	72 179.5	61 179.9	1 515 131
Trachselwald	92	173	60	325	11 035.5	8 825.9	140 098
Walterswil (BE)	70	87	34	191	6 882.3	5 486.0	111 694
Wyssachen	115	223	64	402	13 858.3	11 201.4	182 709
Bezirk Wangen	1 131	6 275	1 749	9 155	377 327.9	323 967.8	8 155 089
Attiswil	65	361	85	511	19 272.4	16 225.4	282 228
Berken	11	15	3	29	927.3	749.1	7 039
Bettenhausen	17	142	15	174	6 984.9	5 950.6	144 449
Bollodingen	12	66	7	85	3 398.0	2 898.2	58 757
Farnern	10	44	10	64	2 636.1	2 129.1	44 375
Graben	25	81	7	113	4 662.1	3 971.7	106 653
Heimenhausen	24	84	11	119	3 747.6	3 154.8	36 554
Hermiswil	9	23	6	38	1 349.8	1 092.9	14 945
Herzogenbuchsee	183	1 433	386	2 002	93 292.2	81 865.1	2 796 153
Inkwil	24	158	53	235	9 330.3	8 013.2	180 978
Niederbipp	133	852	279	1 264	51 063.3	44 051.2	1 046 903
Niederönz	40	303	85	428	17 766.9	14 946.7	303 425
Oberbipp	50	288	79	417	16 321.5	13 816.9	267 715
Oberönz	32	208	53	293	11 762.8	9 882.5	202 639
Ochlenberg	72	109	57	238	8 522.2	6 970.0	138 921
Röthenbach bei H.bsee	21	68	19	108	4 213.9	3 495.1	61 655
Rumisberg	19	115	28	162	6 809.1	5 677.0	135 892
Seeberg	94	271	103	468	17 952.2	15 052.3	316 284
Thörigen	56	253	24	333	13 244.9	11 315.3	242 786
Walliswil bei N'bipp	8	45	18	71	2 719.2	2 300.1	39 436
Walliswil bei Wangen	23	125	60	208	7 324.5	6 287.4	102 308
Wangen an der Aare	65	485	170	720	29 903.7	26 006.0	683 369
Wangenried	18	94	35	147	5 351.7	4 424.4	71 592
Wanzwil	14	79	11	104	4 041.0	3 451.9	64 466
Wiedlisbach	96	536	138	770	32 701.8	28 502.3	769 964
Wolfisberg	10	37	7	54	2 028.5	1 738.6	35 603

Pflichtige, Faktoren und Steuererträge nach Gemeinden

Normalfälle

Gemeinden	I - - - Pflichtige nach Berufsgruppen - - - I			I - - - Faktoren - - - I	Steuererträge in Fr.		
	Selbstständige	Unselbstständige	Rentner Total			Reines Einkommen in 1000 Fr.	Steuerbares Einkommen in 1000 Fr.
Kanton Luzern	11 112	80 209	22 302	113 623	5 014 622.9	4 342 181.5	127 309 877
Bezirk Entlebuch	1 142	3 430	876	5 448	184 513.7	152 635.1	2 547 790
Doppleschwand	45	99	24	168	5 398.2	4 279.8	48 583
Entlebuch	187	665	217	1 069	38 292.5	32 185.4	721 238
Escholzwatt	176	567	166	909	29 460.3	24 357.3	356 802
Flühli	141	278	73	492	17 062.0	13 947.3	274 718
Hasle (LU)	97	326	52	475	15 492.8	12 728.0	156 225
Marbach (LU)	101	199	51	351	10 762.2	8 745.6	115 818
Romoos	72	130	23	225	6 417.8	5 185.5	42 565
Schüpfheim	236	691	159	1 086	38 939.2	32 284.3	580 062
Werthenstein	87	475	111	673	22 688.7	18 921.9	251 779
Bezirk Hochdorf	1 823	13 639	3 295	18 757	786 181.9	668 982.4	15 342 130
Aesch (LU)	64	182	55	301	11 928.3	10 056.0	236 082
Altwis	25	75	18	118	4 268.4	3 499.4	67 595
Ballwil	102	428	112	642	27 629.8	23 211.1	557 838
Emmen	444	7 196	1 687	9 327	387 489.7	332 525.9	6 968 583
Ernensee	29	114	42	185	7 069.5	5 665.3	98 622
Eschenbach (LU)	119	607	121	847	36 904.6	31 259.5	805 047
Gelfingen	24	92	34	150	5 678.4	4 711.6	85 705
Hänikon	30	67	13	110	3 751.9	3 078.9	50 329
Herlisberg	14	37	8	59	2 197.5	1 817.7	31 071
Hitzkirch	83	429	111	623	30 059.2	25 869.4	911 529
Hochdorf	195	1 584	438	2 217	95 814.9	82 330.4	2 176 543
Hohenrain	132	325	95	552	20 996.2	17 149.8	330 629
Inwil	84	344	84	512	22 012.6	18 558.6	493 716
Lieli	19	27	13	59	2 137.7	1 679.4	27 717
Mosen	3	20	2	25	1 098.7	950.8	21 455
Müsungen	26	54	17	97	3 166.7	2 637.6	39 538
Rain	71	309	82	462	19 319.8	16 142.4	396 774
Retschwil	12	27	8	47	1 222.1	1 222.0	13 323
Römerswil	99	185	78	362	12 772.0	10 067.0	156 099
Rothenburg	158	1 387	230	1 775	80 716.3	68 866.0	1 770 609
Schongau	72	120	36	228	7 585.1	6 101.9	80 070
Sulz (LU)	18	30	11	59	2 062.5	1 581.7	23 256
Bezirk Luzern	3 760	41 457	12 866	58 083	2 787 387.5	2 465 219.3	84 535 282
Adligenswil	127	867	81	1 075	63 006.6	54 039.4	1 966 300
Buchrain	58	1 158	154	1 370	62 879.1	53 903.1	1 374 379
Dierikon	27	269	23	319	13 746.4	11 864.6	318 496
Ebikon	248	3 001	466	3 715	213 290.0	189 265.6	8 811 339
Gisikon	20	155	14	189	10 960.9	9 641.9	423 362
Greppen	27	104	28	159	6 740.6	5 747.2	159 441
Honau	9	47	6	62	3 115.6	2 714.1	82 797
Horw	258	3 366	766	4 390	219 893.6	194 096.5	7 127 466
Kriens	414	6 286	1 702	8 402	372 722.1	322 520.4	8 355 769
Littau	304	4 380	688	5 372	225 263.1	190 020.4	4 006 511
Luzern	1 390	16 745	7 519	25 654	1 213 019.6	1 093 436.6	37 623 252
Malters	239	1 282	301	1 822	69 551.3	58 800.4	1 233 338
Meggen	188	1 450	430	2 068	155 611.5	142 963.7	8 662 971
Meierskappel	42	216	43	301	15 029.8	12 816.0	462 111
Root	89	773	189	1 051	42 305.1	36 152.9	783 708
Schwarzenberg	68	241	61	370	12 486.4	10 153.4	143 578
Udligenswil	76	295	24	395	22 538.6	19 468.8	787 791
Vitznau	52	192	79	323	15 330.5	13 414.7	533 213
Weggis	124	630	292	1 046	49 896.7	44 199.6	1 679 460
Bezirk Sursee	2 222	12 270	2 929	17 421	724 034.7	611 428.8	15 457 104
Beromünster	73	460	128	661	28 223.5	23 984.5	614 924
Büron	39	381	89	509	19 162.7	16 036.4	294 177
Buttisholz	154	485	115	754	29 135.8	23 709.9	475 892
Eich	56	228	38	322	16 131.9	13 900.6	499 378
Geuensee	37	353	47	437	18 186.5	15 287.4	431 276
Grosswangen	147	464	136	747	27 491.7	22 714.8	451 903
Gunzwil	126	348	72	546	19 540.8	15 923.7	288 373
Hildisrieden	84	320	79	483	22 600.1	19 089.1	578 279
Knutwil	61	310	53	424	17 229.4	14 207.4	293 617
Kulmerau	18	35	15	68	2 145.2	1 677.4	21 049
Mauensee	38	156	41	235	8 448.0	7 094.6	117 932
Neudorf	16	184	31	231	9 117.3	7 514.6	155 954
Neuenkirch	212	915	228	1 355	54 612.7	45 367.0	968 003

Pflichtige, Faktoren und Steuererträge nach Gemeinden

Normalfälle

Gemeinden	I - - - Pflichtige nach Berufsgruppen - - - I				I - - - Faktoren - - - I		Steuererträge in Fr.
	Selb- ständige	Unselb- ständige	Rentner	Total	Reines Einkommen in 1000 Fr.	Steuerbares Einkommen in 1000 Fr.	
Nottwil	106	413	78	597	23 946.5	20 052.2	430 111
Oberkirch	66	556	108	730	31 235.7	26 574.9	705 922
Pfeffikon	13	202	64	279	12 146.4	10 541.9	310 706
Rickenbach (LU)	85	366	89	540	21 335.3	17 869.2	425 570
Ruswil	303	1 152	318	1 773	67 256.1	56 285.6	1 195 562
Schenken	56	362	60	478	22 688.6	19 299.4	608 382
Schlierbach	44	100	33	177	6 073.1	4 890.9	69 912
Schwarzenbach	16	50	7	73	2 646.0	2 279.0	36 793
Sempach	121	659	133	913	49 978.6	43 239.1	1 721 766
Sursee	101	2 136	521	2 758	123 481.1	107 395.3	3 070 461
Triengen	77	579	169	825	32 218.7	26 962.3	582 915
Willihof	14	44	2	60	1 993.4	1 639.5	22 187
Winikon	28	118	33	179	6 313.5	5 056.2	70 211
Wolhusen	131	894	242	1 267	50 696.1	42 835.9	1 015 849
Bezirk Willisau	2 165	9 413	2 336	13 914	532 505.1	443 915.9	9 427 571
Alberswil	26	96	19	141	5 005.2	4 089.9	57 126
Altbüron	51	134	27	212	8 336.4	6 888.2	147 930
Altishofen	44	238	44	326	11 912.7	9 743.9	139 138
Buchs (LU)	27	62	18	107	3 534.0	2 828.7	33 594
Dagmersellen	120	663	178	961	37 940.6	31 766.6	665 828
Ebersecken	41	75	19	135	4 141.7	3 204.3	32 469
Egolzwil	36	203	43	282	10 671.8	8 907.2	156 019
Ettiswil	82	323	88	493	17 989.4	14 945.0	280 427
Fischbach	49	117	31	197	6 293.0	5 018.0	54 648
Gettnau	44	179	62	285	10 372.2	8 463.0	162 888
Grossdietwil	60	150	48	258	8 919.5	7 221.0	119 295
Hergiswil bei Willisau	113	329	68	510	15 562.0	12 583.6	149 067
Kottwil	39	47	10	96	3 231.4	2 559.8	28 911
Langnau bei Reiden	35	282	73	390	14 667.0	12 366.1	254 661
Luthern	115	274	53	442	14 289.4	11 715.3	211 818
Menznau	170	508	114	792	28 194.6	22 940.2	423 057
Nebikon	44	490	101	635	28 232.3	24 150.8	674 825
Ohmstal	23	55	10	88	2 941.4	2 402.6	36 225
Pfaffnau	114	482	125	721	28 257.8	23 570.5	462 483
Reiden	119	983	242	1 344	54 601.6	46 210.3	1 004 827
Richenthal	35	122	25	182	6 317.7	5 127.5	72 913
Roggliswil	64	137	31	232	7 174.7	5 877.7	67 174
Schötz	117	576	140	833	33 104.5	27 521.9	624 139
Uffikon	33	139	24	196	6 666.0	5 413.0	70 906
Ufhusen	73	170	35	278	9 672.6	7 852.1	167 080
Wauwil	48	368	81	497	20 937.2	17 589.7	406 526
Wikon	44	325	94	463	18 452.0	15 523.5	311 946
Willisau Land	208	777	174	1 159	46 789.8	39 291.7	1 136 264
Willisau Stadt	96	680	255	1 031	43 533.7	37 468.1	976 606
Zell (LU)	95	429	104	628	24 762.9	20 675.7	498 781

Pflichtige, Faktoren und Steuererträge nach Gemeinden

N o r m a l f ä l l e

G e m e i n d e n	I - - - Pflichtige nach Berufsgruppen - - - I			I - - - Faktoren - - - I	Steuererträge		
	Selb- ständige	Unselb- ständige	Rentner Total			Reines Einkommen in 1000 Fr.	Steuerbares Einkommen in 1000 Fr.
Kanton Uri	972	8 731	2 678	12 381	547 739.1	476 350.1	15 345 046
Altdorf (UR)	182	2 047	895	3 124	187 276.7	170 064.7	9 172 910
Andermatt	63	419	102	584	24 948.3	21 560.4	492 922
Attinghausen	50	316	73	439	17 223.1	14 376.7	263 018
Bauen	7	56	19	82	3 595.6	3 156.1	97 609
Bürglen (UR)	94	865	234	1 193	44 763.2	37 786.8	705 155
Erstfeld	75	1 057	372	1 504	59 964.9	51 341.8	953 694
Flüelen	39	453	133	625	26 250.1	23 135.3	693 213
Göschenen	15	176	47	238	9 850.5	8 403.8	164 293
Gurtellen	29	195	66	290	9 221.9	8 008.0	102 534
Hospental	13	58	13	84	3 046.8	2 483.6	33 568
Isenthal	36	113	19	168	4 999.9	4 108.7	46 099
Realp	4	58	16	78	2 774.0	2 289.3	29 518
Schattdorf	74	1 286	298	1 658	68 668.0	58 095.6	1 273 196
Seedorf (UR)	34	369	65	468	21 135.5	17 809.4	505 891
Seelisberg	33	116	45	194	6 837.0	5 834.6	120 302
Silenen	73	551	150	774	27 255.0	22 760.3	301 564
Sisikon	18	76	25	119	4 478.5	3 775.5	63 387
Spiringen	61	208	41	310	9 539.6	8 018.2	90 556
Unterschächen	40	155	22	217	6 931.7	5 606.6	61 666
Wassen	32	157	43	232	8 978.8	7 734.7	173 951

Pflichtige, Faktoren und Steuererträge nach Gemeinden

Normalfälle

Gemeinden	I - - - Pflichtige nach Berufsgruppen - - - I				I - - - Faktoren - - - I		Steuererträge in Fr.
	Selb- ständige	Unselb- ständige	Rentner	Total	Reines Einkommen in 1000 Fr.	Steuerbares Einkommen in 1000 Fr.	
Kanton Schwyz	4 216	29 257	6 920	40 393	1 834 785.7	1 592 982.0	50 819 898
Bezirk Einsiedeln	503	2 861	762	4 126	173 525.0	149 929.7	4 015 453
Einsiedeln	503	2 861	762	4 126	173 525.0	149 929.7	4 015 453
Bezirk Gersau	76	446	180	702	27 896.4	24 136.8	655 172
Gersau	76	446	180	702	27 896.4	24 136.8	655 172
Bezirk Höfe	613	5 748	991	7 352	415 127.6	370 461.9	16 635 988
Feusisberg	136	854	154	1 144	66 710.0	59 788.8	3 066 676
Freienbach	303	3 579	561	4 443	237 344.8	210 847.5	8 373 065
Wollerau	174	1 315	276	1 765	111 072.8	99 825.6	5 196 247
Bezirk Küssnacht	349	2 423	633	3 405	158 451.2	138 202.5	4 483 361
Küssnacht am Rigi	349	2 423	633	3 405	158 451.2	138 202.5	4 483 361
Bezirk March	992	7 401	1 633	10 026	453 614.9	392 093.4	12 008 822
Altendorf	145	897	173	1 215	59 555.6	51 565.7	1 731 780
Galgenen	143	947	212	1 302	54 930.9	47 036.2	1 215 931
Innerthal	12	37	6	55	1 732.9	1 488.1	19 852
Lachen	160	1 750	472	2 382	123 014.6	109 386.6	4 364 418
Reichenburg	95	586	96	777	32 434.4	27 705.1	659 144
Schubelbach	187	1 512	285	1 984	81 751.7	69 398.9	1 533 588
Tuggen	92	585	127	804	40 023.1	34 836.4	1 451 653
Vorderthal	53	217	45	315	10 834.6	9 008.9	145 768
Wangen (SZ)	105	870	217	1 192	49 337.1	41 667.5	886 688
Bezirk Schwyz	1 683	10 378	2 721	14 782	606 170.6	518 157.7	13 021 102
Alpthal	25	90	14	129	3 980.5	3 381.5	37 002
Arth	261	2 135	564	2 960	121 321.4	103 809.1	2 373 764
Illgau	25	121	20	166	5 403.4	4 211.7	51 286
Ingenbohl	183	1 712	557	2 452	106 482.6	92 582.0	2 643 194
Lauerz	33	161	35	229	8 360.8	6 955.5	145 290
Morschach	47	149	31	227	7 921.7	6 516.0	107 426
Muotathal	159	789	152	1 100	38 559.2	31 891.4	590 972
Oberiberg	49	112	17	178	6 620.2	5 405.4	118 917
Riemanstalden	8	13	2	23	718.1	600.3	14 898
Rothenthurm	73	357	59	489	18 276.2	15 083.3	235 627
Sattel	92	246	62	400	13 439.4	11 223.4	161 074
Schwyz	463	3 381	957	4 801	214 904.0	186 287.4	5 601 229
Steinen	120	597	142	859	32 963.9	27 807.8	560 772
Steinerberg	38	122	45	205	6 884.1	5 601.8	97 841
Unteriberg	107	393	64	564	20 335.1	16 801.1	281 810

Pflichtige, Faktoren und Steuererträge nach Gemeinden

Normalfälle

Gemeinden	I - - - Pflichtige nach Berufsgruppen - - - I			I - - - Faktoren - - - I	Steuererträge		
	Selb- ständige	Unselb- ständige	Rentner Total		Reines Einkommen in 1000 Fr.	Steuerbares Einkommen in 1000 Fr.	in Fr.
Kanton Obwalden	1 584	6 671	2 099	10 354	427 428.3	370 257.9	10 382 734
Alpnach	167	1 118	292	1 577	60 590.3	52 274.9	1 050 643
Engelberg	191	641	242	1 074	45 273.8	39 775.2	1 160 923
Giswil	177	713	218	1 108	39 107.4	33 063.4	563 298
Kerns	266	1 069	297	1 632	61 137.9	51 804.8	995 416
Lungern	109	418	175	702	26 857.9	22 928.5	599 117
Sachseln	197	857	269	1 323	54 318.2	47 056.2	1 263 134
Sarnen	477	1 855	606	2 938	140 142.8	123 354.9	4 750 203

Pflichtige, Faktoren und Steuererträge nach Gemeinden

Normalfälle

Gemeinden	I - - - Pflichtige nach Berufsgruppen - - - I				I - - - Faktoren - - - I		Steuererträge in Fr.
	Selb- ständige	Unselb- ständige	Rentner	Total	Reines Einkommen in 1000 Fr.	Steuerbares Einkommen in 1000 Fr.	
Kanton Nidwalden	1 232	9 380	2 120	12 732	625 349.2	550 376.9	20 724 798
Beckenried	86	638	202	926	37 473.3	32 455.2	777 268
Buochs	154	1 158	277	1 589	68 030.4	58 271.9	1 431 142
Dallenwil	81	364	66	511	18 986.9	15 867.7	292 485
Emmetten	35	242	49	326	13 457.0	11 944.9	419 183
Ennetbürgen	88	1 007	229	1 324	62 341.1	54 120.1	1 642 212
Ennetmoos	87	396	62	545	24 286.6	20 775.7	702 167
Hergiswil (NW)	163	1 471	394	2 028	140 205.4	129 113.3	7 732 890
Oberdorf (NW)	118	687	95	900	38 016.6	32 048.8	742 183
Stans	177	1 744	439	2 360	113 151.3	99 453.3	3 359 035
Stansstad	128	1 256	220	1 604	86 896.3	77 497.5	3 281 339
Wolfenschiessen	115	417	87	619	22 504.3	18 828.5	344 894

Pflichtige, Faktoren und Steuererträge nach Gemeinden

Normalfälle

Gemeinden	I - - - Pflichtige nach Berufsgruppen - - - I				I - - - - Faktoren - - - - I		Steuererträge in Fr.
	Selb- ständige	Unselb- ständige	Rentner	Total	Reines Einkommen in 1000 Fr.	Steuerbares Einkommen in 1000 Fr.	
Kanton Glarus	1 312	10 001	3 743	15 056	639 987.6	550 732.7	14 091 848
Betschwanden	6	33	21	60	2 185.5	1 911.7	34 465
Bilten	58	520	74	652	26 975.2	22 746.5	464 450
Braunwald	31	86	28	145	6 668.8	5 722.1	180 142
Diesbach (GL)	9	80	32	121	4 391.4	3 765.8	69 303
Elm	74	171	78	323	11 296.0	9 536.2	172 891
Engi	35	186	72	293	10 475.0	8 931.3	142 919
Ennenda	92	735	321	1 148	49 337.8	42 820.7	1 193 960
Filzbach	26	99	37	162	6 186.6	5 148.3	87 120
Glarus	166	1 613	687	2 466	114 762.5	101 375.6	3 226 998
Haslen	15	125	57	197	7 311.5	6 107.1	97 328
Hätzingen	12	104	37	153	5 491.1	4 636.6	72 548
Luggelbach	5	38	14	57	2 210.9	1 899.7	40 420
Linthal	48	351	128	527	20 317.7	16 806.9	317 161
Luchsingen	19	146	79	244	8 761.9	7 203.2	113 433
Matt	27	78	39	144	5 421.7	4 556.0	86 252
Mitlödi	34	258	82	374	15 346.5	12 894.6	264 714
Mollis	103	761	236	1 100	49 841.1	42 770.2	1 204 810
Mühlehorn	18	148	41	207	8 672.4	7 489.9	185 874
Näfels	134	1 050	346	1 530	67 447.4	58 564.7	1 665 175
Netstal	77	800	283	1 160	51 399.3	44 412.1	1 201 801
Nidfurn	9	49	50	108	3 876.7	3 347.2	57 035
Niederurnen	91	873	359	1 323	55 881.7	48 131.2	1 218 572
Oberurnen	59	541	116	716	29 190.9	24 611.5	461 185
Obstallden	34	74	30	138	5 042.7	4 187.2	67 206
Riedern	14	175	41	230	9 685.0	7 964.2	151 309
Rüti (GL)	7	116	44	167	6 355.5	5 286.1	85 062
Schwanden (GL)	87	653	324	1 064	46 242.1	39 988.2	1 089 813
Schwändi	15	72	50	137	4 850.8	4 185.7	65 398
Sool	7	66	37	110	4 361.9	3 732.2	74 504

Pflichtige, Faktoren und Steuererträge nach Gemeinden

Normalfälle

Gemeinden	I - - - Pflichtige nach Berufsgruppen - - - I				I - - - Faktoren - - - I		Steuererträge in Fr.
	Selb- ständige	Unselb- ständige	Rentner	Total	Reines Einkommen in 1000 Fr.	Steuerbares Einkommen in 1000 Fr.	
Kanton Zug	2 983	25 856	5 009	33 848	1 942 695.3	1 740 705.4	76 976 741
Baar	449	5 321	872	6 642	377 364.0	337 669.1	14 888 563
Cham	348	3 236	673	4 257	213 578.2	188 519.0	6 512 669
Hünenberg	236	1 619	148	2 003	130 018.4	115 598.7	5 335 574
Menzingen	199	873	175	1 247	59 133.0	51 422.5	1 692 095
Neuheim	89	371	50	510	28 752.0	25 125.9	983 858
Oberägeri	212	995	236	1 443	78 470.7	70 025.1	3 183 316
Risch	194	1 695	193	2 082	108 803.3	95 774.1	3 638 772
Steinhausen	165	2 372	196	2 733	147 850.2	129 363.1	4 413 565
Unterägeri	229	1 748	433	2 410	121 526.0	107 477.0	3 935 459
Walchwil	135	690	134	959	68 836.1	62 471.0	3 621 668
Zug	727	6 936	1 899	9 562	608 363.4	557 259.9	28 771 202

Contribuables, facteurs et rendements de l'impôt par communes

C a s n o r m a u x

C o m m u n e s	I- Contribuables par groupes de professions-I				I- - - Facteurs - - - I		Rendements de l'impôt en fr.
	Pers. indé- pendantes	Pers. dé- pendantes	Rentiers, retraités	Total	Revenu net en 1000 fr.	Revenu imposable en 1000 fr.	
Canton de Fribourg	8 565	51 036	11 850	71 451	3 025 738.9	2 589 593.8	68 342 072
District de la Broye	1 002	4 099	1 164	6 265	248 859.0	208 832.5	4 463 185
Aumont	28	93	25	146	5 202.7	4 296.2	64 945
Autavaux	5	36	13	54	1 766.6	1 509.7	21 091
Bollion	5	13	5	23	848.4	691.4	10 928
Bussy (FR)	19	57	14	90	3 495.5	2 835.9	42 887
Châbles	20	80	19	119	4 896.6	4 113.0	107 900
Chandon	8	18	7	33	1 235.2	1 017.8	14 527
Chapelle (Broye)	11	8	3	22	712.2	566.7	5 887
Châtillon (FR)	5	46	11	62	2 531.6	2 097.4	35 705
Cheyry	20	56	17	93	3 063.0	2 567.0	29 487
Cheyres	37	102	50	189	7 036.7	5 925.2	114 979
Cugy (FR)	46	186	63	295	11 747.1	9 768.7	204 665
Dalley	35	78	27	140	6 017.0	5 181.6	162 525
Domdidier	90	435	89	614	25 581.5	21 320.2	494 252
Dompierre (FR)	41	114	40	195	6 560.3	5 337.6	71 959
Estavayer-le-Lac	108	928	222	1 258	55 553.9	48 086.6	1 310 619
Fétigny	24	102	34	160	6 328.3	5 169.8	87 765
Font	10	62	21	93	3 472.0	2 952.6	50 937
Forêt (FR)	24	51	16	91	3 217.7	2 565.5	40 942
Franex	5	11	2	18	706.8	593.1	9 726
Frasses	12	29	9	50	1 891.2	1 593.5	27 004
Les Friques	6	11	5	22	741.2	601.0	8 231
Gletterens	17	74	15	106	4 235.3	3 550.5	84 429
Granges-de-Vesin	7	23	9	39	1 162.7	935.4	8 145
Léchellés	21	83	23	127	4 997.7	4 234.6	76 653
Lully (FR)	8	65	17	90	3 888.8	3 211.8	71 701
Mannens-Grandsivaz	30	68	16	114	4 338.3	3 568.2	55 951
Ménières	21	43	19	83	3 253.9	2 624.0	66 422
Montagny-la-Ville	18	94	24	136	5 359.9	4 417.1	81 455
Montagny-les-Monts	36	180	65	281	10 421.2	8 767.1	148 765
Montbrelloz	14	45	14	73	2 630.0	2 165.5	32 542
Montet (Broye)	16	78	16	110	4 495.4	3 851.8	112 842
Morens (FR)	12	31	11	54	1 963.9	1 619.5	27 094
Murist	41	81	28	150	5 184.3	4 167.9	64 602
Nuvilly	18	59	17	94	3 647.3	3 026.2	51 697
Portalban	12	50	13	75	2 700.1	2 256.2	32 930
Praratoud	6	13	3	22	639.3	530.7	4 832
Prévondavaux	6	8	4	18	766.3	633.3	14 664
Rueyres-les-Prés	12	48	16	76	3 088.1	2 557.9	51 171
Russy	13	28	14	55	1 734.9	1 371.7	14 041
Saint-Aubin (FR)	47	235	55	337	14 529.0	12 279.2	257 675
Seiry	5	23	10	38	1 270.7	1 015.3	13 075
Sévaz	12	25	7	44	1 777.2	1 507.9	35 733
Surpierre	9	54	17	80	2 982.2	2 487.0	55 521
Vallon	18	43	15	76	2 745.7	2 127.9	30 009
Vesin	17	41	16	74	3 268.3	2 743.4	86 818
Villeneuve (FR)	12	64	18	94	3 482.9	2 992.4	50 726
Vuissens	15	27	10	52	1 690.1	1 399.5	16 731
District de la Glâne	987	3 168	809	4 964	187 305.4	155 495.5	3 090 627
Auboranges	16	27	5	48	1 780.5	1 418.3	23 230
Berlens	14	34	7	55	2 204.9	1 806.6	43 720
Billens	15	78	16	109	4 483.9	3 740.0	75 830
Bionnens	5	11	3	19	599.8	450.4	4 043
Blessens	13	9	7	29	962.8	725.6	9 284
Chapelle (Glâne)	13	22	8	43	1 511.5	1 219.4	19 365
Le Châtelard	42	51	7	100	3 078.7	2 487.9	26 253
Châtonnaye	26	83	22	131	4 776.8	3 966.0	75 263
Chavannes-les-Forts	27	58	8	93	3 633.4	2 894.5	48 545
Chavannes-s-Orsonnens	17	35	13	65	2 298.2	1 797.7	25 455
Les Ecasseyes	6	10	2	18	460.1	387.4	3 161
Ecublens (FR)	24	48	11	83	2 735.8	2 313.9	37 927
Esmonts	14	17	2	33	1 244.2	993.0	16 873
Estévenens	11	19	7	37	1 139.1	917.2	10 833
Gillarens	9	30	6	45	1 402.8	1 160.5	12 319
Grangettes	15	25	4	44	1 595.2	1 262.9	15 830
Hennens	14	10	10	34	1 160.9	841.3	9 806

Contribuables, facteurs et rendements de l'impôt par communes

C a s n o r m a u x

C o m m u n e s	I- Contribuables par groupes de professions-I				I- - - Facteurs - - -I		Rendements de l'impôt en fr.
	Pers.indé- pendantes	Pers. dé- pendantes	Rentiers, retraités	Total	Revenu net en 1000 fr.	Revenu imposable en 1000 fr.	
La Joux (FR)	31	68	10	109	3 496.0	2 811.5	35 954
Lieffrens	4	11	3	18	491.3	379.7	2 378
Lussy (FR)	24	72	24	120	4 468.9	3 652.7	67 460
La Magne	4	6	1	11	334.3	273.6	3 575
Massonnens	29	98	10	137	4 505.8	3 657.3	47 913
Mézières (FR)	30	129	19	178	6 799.9	5 630.2	102 483
Middes	20	62	16	98	3 677.5	3 018.7	62 400
Montet (Glâne)	12	31	6	49	1 746.6	1 433.2	19 708
Morlens	4	4	1	9	260.8	199.9	1 579
Mossel	10	23	3	36	1 370.8	1 118.7	32 666
La Neirigue	4	9	1	14	463.3	380.8	5 908
Orsonnens	21	51	11	83	2 729.2	2 213.3	25 116
Préz-vers-Siviriez	26	32	19	77	2 514.1	2 062.0	31 470
Promasens	15	42	11	68	2 792.3	2 325.2	49 597
Romont	142	855	248	1 245	54 176.2	46 215.1	1 215 911
Rue	32	97	34	163	6 186.6	5 193.5	112 660
Siviriez	51	166	36	253	9 491.4	7 907.4	163 872
Sommentier	17	29	9	55	1 644.2	1 341.2	20 799
Torny-le-Grand	27	59	12	98	3 564.2	2 897.1	50 552
Ursy	21	103	23	147	5 810.1	4 798.4	96 757
Vauderens	11	62	12	85	3 169.4	2 642.0	40 730
Villaraboud	20	47	19	86	2 728.8	2 206.1	28 642
Villargiroud	13	42	16	71	2 376.8	1 967.3	30 119
Villariaz	19	60	12	91	3 063.0	2 449.4	32 331
Villarimboud	27	67	22	116	4 230.3	3 346.1	60 177
Villarsiviriaux	14	37	5	56	1 990.1	1 666.0	24 755
Villaz-Saint-Pierre	33	202	49	284	10 344.8	8 790.7	155 912
Vuarmarens	14	61	12	87	2 940.7	2 447.3	35 054
Vuisternens-d-Romont	31	76	27	134	4 869.4	4 088.5	76 412
District de la Gruyère	1 446	7 505	2 223	11 174	447 398.2	381 110.6	9 593 725
Albeuve	23	139	36	198	7 061.7	5 935.8	89 535
Avry-devant-Pont	16	64	25	105	3 860.6	3 262.5	68 019
Botterens	14	57	17	88	3 328.5	2 835.4	53 466
Broc	53	516	208	777	28 981.9	24 576.9	434 968
Bulle	273	2 194	738	3 205	143 750.0	125 266.7	4 189 476
Carniat (FR)	17	71	21	109	3 562.0	2 911.3	35 369
Charmey	64	320	99	483	18 798.3	15 976.8	385 698
Châtel-sur-Montsalvens	8	47	12	67	2 426.2	2 124.5	41 532
Corbières	19	75	19	113	4 824.9	4 015.7	100 159
Crésuz	8	50	28	86	4 118.1	3 629.8	118 683
Echarlens	28	85	31	144	5 609.5	4 696.7	109 734
Enney	11	117	23	151	5 405.8	4 509.6	67 605
Estavannens	25	57	31	113	3 648.2	2 886.4	36 047
Grandvillard	33	136	30	199	6 925.4	5 725.7	83 042
Gruyères	65	283	84	432	17 172.5	14 494.4	338 973
Gumefens	34	86	23	143	6 591.8	5 627.3	167 577
Hauteville	23	73	22	118	4 242.7	3 440.4	54 685
Jaun	50	152	39	241	7 806.6	6 319.4	71 092
Lessoc	15	45	9	69	2 297.7	1 922.2	27 753
Marsens	25	193	33	251	10 714.8	9 093.0	208 772
Maulles	19	35	6	60	2 249.7	1 801.1	33 657
Montbovon	24	45	24	93	2 878.0	2 407.8	28 628
Morlon	24	91	17	132	6 072.8	5 188.3	169 178
Neirivue	14	92	23	129	4 591.1	3 900.6	76 189
Le Pâquier (FR)	31	158	38	227	10 823.4	9 264.5	336 847
Le Bry	15	52	12	79	2 843.1	2 313.7	37 722
Pont-la-Ville	19	100	13	132	4 991.3	4 276.5	117 093
Riaz	55	312	65	432	18 783.8	15 846.7	375 329
La Roche	65	246	58	369	13 173.4	11 112.1	242 951
Romanens	20	30	13	63	2 292.9	1 899.3	38 217
Rueyres-Treyfayes	17	20	7	44	1 348.3	1 116.2	21 424
Sâles (Gruyère)	42	86	26	154	5 804.2	4 699.7	99 212
Sorens	45	155	31	231	7 822.7	6 470.0	91 654
La Tour-de-Trême	86	734	187	1 007	38 313.4	32 708.5	657 803
Vaulruz	65	142	37	244	8 625.7	7 065.4	107 190
Villarbeney	5	15	5	25	940.4	769.6	10 376
Villars-sous-Mont	4	33	7	44	1 591.1	1 303.1	19 209
Villarvolard	10	43	11	64	3 683.4	3 299.7	196 132
Vuadens	67	311	106	484	17 058.9	14 405.5	222 715
Vuippens	15	45	9	69	2 383.4	2 011.8	30 014

Contribuables, facteurs et rendements de l'impôt par communes

Cas normaux

Communes	I- Contribuables par groupes de professions-I			Total	I- - - Facteurs - - - I		Rendements de l'impôt en fr.
	Pers.indé- pendantes	Pers. dé- pendantes	Rentiers, retraités		Revenu net en 1000 fr.	Revenu imposable en 1000 fr.	
District de la Sarine	2 071	19 549	3 978	25 598	1 185 664.8	1 032 739.4	32 040 694
Arconciel	22	132	18	172	8 899.1	7 646.4	295 660
Autafond	13	11	4	28	976.2	810.9	10 138
Autigny	46	98	29	173	6 036.5	5 001.3	82 474
Avry-sur-Matran	46	241	26	313	15 632.7	13 383.6	454 895
Belfaux	71	519	92	682	31 240.6	26 681.4	730 254
Bonnefontaine	7	64	15	86	3 645.7	3 133.9	97 049
Chénens	21	90	12	123	4 947.4	4 088.2	74 750
Chésopelloz	10	22	1	33	2 128.3	1 902.9	110 336
La Corbaz	14	32	6	52	2 018.1	1 592.2	25 095
Corjolens	9	16	5	30	939.6	791.1	8 084
Cormagens	7	21	3	31	1 325.4	1 161.8	31 958
Corminboeuf	39	363	33	435	28 066.6	24 820.0	1 227 836
Corpataux	14	157	28	199	8 073.3	6 801.8	126 081
Corseroy	22	40	9	71	2 840.4	2 253.3	36 151
Cottens (FR)	36	189	33	258	12 990.9	11 222.6	446 539
Ecuwillens	26	144	44	214	8 190.3	6 892.8	154 198
Ependes (FR)	33	211	32	276	14 023.7	11 953.3	428 586
Essert (FR)	19	53	9	81	3 300.9	2 745.8	68 976
Estavayer-le-Gibloux	10	24	9	43	1 457.8	1 212.9	16 852
Farvagny-le-Grand	35	178	33	246	9 676.1	8 023.1	170 428
Farvagny-le-Petit	16	61	11	88	3 508.4	3 028.9	84 197
Ferpicloz	11	31	14	56	5 397.6	5 027.6	389 205
Fribourg	667	9 254	2 385	12 306	547 186.1	482 787.6	14 242 194
Givisiez	42	494	55	591	28 654.9	25 059.5	807 479
Granges-Paccot	34	464	63	561	24 580.7	21 493.7	589 419
Grenilles	10	9	3	22	842.0	647.7	13 791
Grolley	39	260	37	336	14 797.6	12 310.6	263 213
Lentigny	24	119	28	171	6 537.4	5 291.6	91 141
Lossy-Formangueires	19	72	9	100	4 341.9	3 690.5	87 414
Lovens	12	35	8	55	2 406.7	2 038.9	56 950
Magnedens	6	19	4	29	1 049.1	855.8	14 333
Marly	131	1 823	205	2 159	107 548.9	93 254.0	2 990 071
Matran	20	212	39	271	15 107.4	13 169.2	531 452
Montécu	5	39	4	48	1 823.0	1 531.5	27 912
Montévraz	9	77	8	94	3 649.8	3 079.4	62 621
Neyruz (FR)	38	263	52	353	18 659.1	16 117.4	594 454
Noreaz	21	75	23	119	4 532.5	3 706.1	62 574
Oberried (FR)	5	23	7	35	1 151.6	960.2	10 147
Onnens (FR)	14	77	16	107	4 653.1	3 884.6	92 129
Pierrafortscha	20	27	11	58	2 759.5	2 397.6	99 106
Ponthaux	26	95	21	142	5 508.3	4 445.8	72 633
Posat	8	12	2	22	918.4	776.0	19 054
Posieux	13	166	24	203	9 392.8	7 906.4	180 796
Praroman	42	236	44	322	15 590.4	13 417.0	445 994
Prez vers Noréaz	36	151	35	222	8 688.6	7 356.5	175 950
Rossens (FR)	27	193	26	246	11 903.9	9 953.5	282 601
Rueyres-Saint-Laurent	13	51	13	77	3 246.6	2 679.0	75 149
Senèdes	5	20	3	28	1 323.6	1 085.1	27 013
Treyvaux	53	260	36	349	13 331.1	10 981.8	193 101
Villarlod	12	33	12	57	2 369.4	1 898.3	37 658
Villars-sur-Glâne	147	2 095	307	2 549	137 999.3	121 817.3	4 708 557
Villarsel-le-Gibloux	10	44	7	61	2 140.9	1 771.6	25 104
Villarsel-sur-Marly	7	16	-	23	803.9	679.1	14 907
Vuisternens-en-Ogoz	23	122	22	167	5 912.5	4 810.7	67 830
Zénauva	6	16	3	25	938.2	709.6	8 205
Bezirk See (Lac)	1 067	5 566	1 460	8 093	351 704.9	301 184.7	8 057 736
Agriswil	6	24	6	36	1 449.4	1 207.0	25 907
Altavilla	8	25	9	42	1 743.4	1 463.7	31 624
Barberêche	37	98	28	163	6 574.1	5 536.7	142 444
Buchslen	12	21	5	38	1 703.0	1 399.6	37 759
Cordast	21	89	22	132	4 913.9	4 117.2	71 688
Cormérod	10	37	9	56	1 841.3	1 535.9	17 678
Corsalettes	7	14	3	24	1 185.8	992.0	29 865
Courgevoux	18	222	48	288	11 749.4	10 088.7	222 159
Courlevon	22	45	18	85	3 435.5	2 822.0	61 516
Cournillens	22	57	17	96	3 417.4	2 845.6	53 202

Contribuables, facteurs et rendements de l'impôt par communes

C a s n o r m a u x

C o m m u n e s	I- Contribuables par groupes de professions-I				I- - - Facteurs - - - I		Rendements de l'impôt en fr.
	Pers. indé- pendantes	Pers. dé- pendantes	Rentiers, retraités	Total	Revenu net en 1000 fr.	Revenu imposable en 1000 fr.	
Courtaman	14	226	29	269	11 598.8	9 793.5	208 841
Courtepin	26	375	51	452	19 377.8	16 244.7	345 698
Courtion	17	69	9	95	2 970.1	2 500.9	28 966
Cressier (FR)	17	120	35	172	6 824.2	5 750.3	103 324
Fräschels	26	50	26	102	3 715.8	3 074.7	46 696
Galmiz	42	95	35	172	7 180.7	6 125.0	157 989
Gempenach	10	53	14	77	2 551.5	2 157.2	25 615
Greng	6	11	4	21	4 106.4	3 986.4	391 114
Gurmels	40	272	50	362	13 819.0	11 509.3	199 287
Guschelmuth	18	58	14	90	3 210.2	2 641.9	37 903
Jeuss	12	64	16	92	3 827.3	3 268.3	73 054
Kerzers	137	810	188	1 135	50 252.5	42 927.1	1 136 098
Kleinböisingen	9	92	11	112	4 281.9	3 576.8	55 907
Kleingurmels	5	25	6	36	1 756.3	1 529.0	50 910
Liebistorf	22	136	26	184	6 683.5	5 684.7	93 772
Lurtigen	17	28	10	55	1 993.4	1 591.4	21 224
Meyriez	11	91	32	134	7 401.8	6 600.0	258 221
Misery	10	91	17	118	5 158.0	4 322.0	95 453
Muntelier	27	187	47	261	14 060.7	12 347.0	465 516
Murten	134	1 244	365	1 743	80 846.8	70 517.9	2 115 125
Ried bei Kerzers	61	121	32	214	8 995.1	7 573.3	194 265
Salvenach	31	69	26	126	4 853.1	4 072.8	81 179
Ulmiz	29	54	21	104	4 031.1	3 341.6	54 963
Villarepos	24	89	24	137	5 271.5	4 441.0	85 852
Bas-Vully	63	254	96	413	18 549.9	15 996.8	497 196
Haut-Vully	71	150	88	309	13 913.8	12 149.1	360 205
Wallenbuch	7	18	3	28	1 372.7	1 185.1	46 851
Wallenried	18	82	20	120	5 087.8	4 268.5	132 670
Bezirk Sense (Singine)	1 433	8 923	1 638	11 994	473 026.6	399 747.7	8 740 230
Alterswil	102	371	100	573	19 981.5	16 402.4	265 311
Brünisried	28	105	20	153	5 281.3	4 324.5	52 372
Düdingen	200	1 786	319	2 305	98 092.5	83 725.2	2 098 027
Giffers	37	340	54	431	15 849.5	13 236.8	244 442
Bosingen	95	634	114	843	34 559.2	28 832.3	596 085
Heitenried	55	256	44	355	12 131.4	10 021.8	144 886
Oberschrot	49	196	41	286	10 046.9	8 355.8	146 845
Plaffeien	82	459	107	648	22 744.7	19 166.1	386 623
Plasselb	28	269	33	330	12 027.4	10 090.0	161 962
Rechthalten	55	223	44	322	11 862.4	9 787.0	178 938
St. Antoni	105	428	70	603	22 353.4	18 593.1	419 639
St. Silvester	37	220	31	288	9 852.0	8 093.2	105 397
St. Ursen	87	212	61	360	11 982.8	9 948.6	151 814
Schmitten (FR)	112	803	134	1 049	43 138.4	36 794.0	861 444
Tafers	73	617	91	781	37 194.4	31 994.9	1 004 979
Tentlingen	32	251	42	325	13 447.1	11 308.9	302 470
Ueberstorf	115	498	102	715	28 171.6	23 904.5	520 247
Wunnwil-Flamatt	127	1 172	215	1 514	60 733.6	52 193.7	1 066 772
Zumholz	14	83	16	113	3 576.5	2 974.9	31 977
District de la Veveyse	559	2 226	578	3 363	131 780.0	110 483.4	2 355 875
Attalens	77	390	79	546	23 135.3	19 652.7	462 957
Besèncens	16	20	4	40	1 239.6	1 012.7	12 253
Bossonnens	23	143	38	204	8 080.2	6 644.8	131 879
Bouloz	25	44	13	82	2 730.5	2 192.9	37 595
Châtel-Saint-Denis	161	840	239	1 240	50 525.9	43 334.2	1 053 189
Le Crêt	42	67	13	122	4 189.4	3 342.6	51 759
Fiaugères	20	28	5	53	1 763.3	1 434.4	31 833
Granges (Veveyse)	21	126	23	170	7 565.6	6 283.7	154 285
Grattavache	13	28	12	53	1 494.1	1 182.3	8 719
Pont (Veveyse)	9	32	7	48	1 818.1	1 533.7	35 023
Porsel	31	58	22	111	3 673.3	2 994.7	43 106
Progens	15	52	8	75	2 732.5	2 175.6	29 178
Remaufens	31	123	35	189	7 755.5	6 343.7	123 160
Saint-Martin (FR)	21	66	20	107	3 760.5	3 057.0	49 864
Semsaies	54	209	60	323	11 316.2	9 298.4	131 075

Pflichtige, Faktoren und Steuererträge nach Gemeinden

Normalfälle

Gemeinden	I - - - Pflichtige nach Berufsgruppen - - - I				I - - - Faktoren - - - I		Steuererträge in Fr.
	Selb- ständige	Unselb- ständige	Rentner	Total	Reines Einkommen in 1000 Fr.	Steuerbares Einkommen in 1000 Fr.	
Kanton Solothurn	7 637	66 727	18 676	93 040	4 140 642.5	3 652 244.2	104 446 561
Bezirk Balsthal-Gäu	478	4 039	889	5 406	221 752.3	191 869.2	4 434 359
Egerkingen	72	676	135	883	37 800.4	32 994.0	878 665
Harkinggen	26	298	57	381	15 992.2	14 043.5	380 318
Kestenholz	58	370	83	511	20 651.9	17 441.1	335 481
Neuendorf	66	387	64	517	20 815.0	17 700.3	357 983
Niederbuchsiten	26	224	39	289	10 365.8	8 825.6	129 255
Oberbuchsiten	50	444	109	603	24 240.1	21 093.6	431 401
Oensingen	109	1 130	240	1 479	63 840.8	55 771.1	1 468 170
Wolfwil	71	510	162	743	28 046.1	24 000.0	453 086
Bezirk Balsthal-Tal	473	3 633	1 052	5 158	199 916.0	171 143.7	3 714 110
Aedermannsdorf	21	117	24	162	5 843.2	4 926.0	77 272
Balsthal	140	1 460	501	2 101	89 722.4	78 295.0	2 089 652
Gansbrunnen	2	22	8	32	992.8	822.4	9 003
Herbetswil	11	181	54	246	8 110.3	6 805.7	94 748
Holderbank (SO)	22	158	50	230	8 853.3	7 662.8	168 515
Laupersdorf	67	456	22	545	20 475.5	16 549.6	249 105
Matzendorf	50	266	93	409	15 953.2	13 440.8	306 911
Mümliswil-Ramiswil	117	655	173	945	33 860.2	28 856.8	525 968
Welschenrohr	43	318	127	488	16 105.1	13 784.6	192 936
Bezirk Bucheggberg	409	1 484	498	2 391	98 594.7	85 273.0	2 212 683
Aetigkofen	8	28	6	42	1 452.8	1 195.3	14 871
Aetingen	23	71	20	114	4 328.0	3 800.2	91 212
Balm bei Messen	8	28	11	47	1 827.3	1 578.4	43 513
Bibern (SO)	16	34	16	66	2 282.9	1 894.9	25 596
Biezwil	16	63	22	101	3 626.5	3 065.7	49 307
Brügglen	9	37	21	67	2 365.2	2 009.1	32 089
Brunnenthal	12	36	9	57	2 561.6	2 237.1	71 760
Gachliwil	7	12	6	25	969.4	835.8	23 548
Gossliwil	14	43	16	73	2 566.6	2 178.0	34 209
Hessigkofen	15	45	14	74	3 354.1	2 877.4	90 886
Küttigkofen	15	47	23	85	3 388.6	2 898.3	57 002
Kyburg-Buchegg	18	63	17	98	4 686.9	4 044.7	121 774
Lüsslingen	18	121	53	192	7 883.9	6 910.0	159 164
Lüterkofen-Ichertswil	42	163	41	246	12 039.8	10 596.9	374 721
Lütterswil	24	62	21	107	4 531.6	4 002.5	128 069
Messen	52	170	58	280	10 880.6	9 280.5	196 564
Muhledorf (SO)	22	50	25	97	3 689.3	3 108.0	82 968
Nennigkofen	19	115	40	174	8 980.7	8 001.7	322 326
Oberramsen	11	22	10	43	1 767.8	1 569.3	58 855
Schnottwil	44	191	50	285	10 944.9	9 359.2	167 388
Tschoppach	8	40	10	58	2 218.9	1 895.5	33 201
Unterramsen	8	43	9	60	2 247.3	1 934.5	33 660
Bezirk Dorneck	564	4 243	975	5 782	296 671.6	263 255.8	9 438 737
Bättwil	25	168	20	213	10 396.1	9 150.8	290 495
Büren (SO)	23	189	38	250	10 885.2	9 462.5	238 219
Dornach	175	1 540	503	2 218	117 348.2	105 965.2	4 244 716
Gempen	36	146	34	216	11 324.8	9 999.3	370 197
Hochwald	35	276	7	318	16 515.5	14 114.5	461 322
Hofstetten-Flüh	81	578	100	759	42 495.0	37 753.1	1 495 210
Metzerlen	36	213	51	300	15 151.0	13 450.4	531 213
Nuglar-St.Pantaleon	42	314	72	428	19 506.4	17 163.7	479 212
Rodersdorf	30	284	40	354	18 898.8	16 453.0	497 484
Seewen	43	211	64	318	12 907.9	11 158.7	265 833
Witterswil	38	324	46	408	21 242.7	18 584.6	564 836
Bezirk Gösgen	629	6 267	1 556	8 452	366 618.8	321 312.6	8 389 566
Hauenstein-Ifenthal	23	47	22	92	3 454.6	2 971.6	71 446
Kienberg	30	101	34	165	5 579.5	4 807.3	82 691
Lostorf	108	771	180	1 059	57 010.1	50 655.7	2 046 169
Niedererlinsbach	46	611	181	838	35 463.1	30 701.1	703 737
Niedergösgen	104	1 040	275	1 419	60 814.6	52 781.1	1 312 725
Obererlinsbach	17	126	29	172	6 945.6	5 945.0	126 749
Obergösgen	53	583	90	726	28 219.9	24 646.4	466 371
Rohr (SO)	9	22	4	35	1 066.2	861.2	12 389
Stüsslingen	28	243	56	327	13 183.3	11 284.7	216 032
Trimbach	148	2 134	533	2 815	120 872.0	106 972.3	2 712 046
Winzgau	41	499	125	665	28 095.4	24 571.4	506 689
Wisen (SO)	22	90	27	139	5 914.5	5 114.8	132 522

Pflichtige, Faktoren und Steuererträge nach Gemeinden

Normalfälle

Gemeinden	Pflichtige nach Berufsgruppen				Faktoren		Steuererträge in Fr.
	I - - - Selbstständige	Pflichtige Unselbstständige	Rentner	- - - I Total	I - - - Reines Einkommen in 1000 Fr.	- - - I Steuerbares Einkommen in 1000 Fr.	
Bezirk Kriegstetten	1 294	12 481	3 491	17 266	751 108.1	652 705.0	16 290 908
Aeschi (SO)	49	226	53	328	14 447.2	12 401.9	295 808
Ammannsegg	18	103	36	157	8 242.4	7 337.7	256 127
Biberist	252	2 239	699	3 190	142 460.1	124 838.7	3 321 805
Bolken	15	82	19	116	4 600.4	3 847.3	68 530
Burgäschli	6	23	6	35	1 451.3	1 210.1	27 919
Deitingen	71	536	149	756	33 947.2	28 847.3	704 671
Derendingen	166	1 455	446	2 067	85 295.0	74 035.5	1 730 843
Etziken	32	190	57	279	11 726.2	10 027.6	218 749
Gerlafingen	110	1 261	466	1 837	77 931.2	67 517.4	1 609 997
Halten	28	198	44	270	11 903.6	10 181.3	227 760
Heinrichswil	8	52	8	68	2 627.0	2 180.3	34 359
Heriswil	11	36	10	57	2 462.2	2 134.4	60 310
Horriwil	31	181	40	252	11 759.6	10 068.3	263 779
Hüniken	5	28	5	38	1 416.8	1 205.9	19 295
Kriegstetten	31	266	62	359	16 509.0	14 262.1	397 602
Lohn (SO)	55	330	95	480	28 475.6	25 467.2	1 086 744
Luterbach	87	929	213	1 229	54 223.8	46 890.0	1 154 486
Obergerlafingen	29	290	94	413	17 297.4	14 456.0	283 032
Oekingen	19	159	52	230	9 661.2	8 109.2	175 656
Rechterswil	39	447	124	610	25 066.0	21 532.1	447 630
Steinhof	6	28	10	44	2 269.7	1 994.6	91 253
Subingen	82	632	152	866	37 912.9	32 695.2	804 571
Winistorf	7	37	17	61	2 522.8	2 088.4	35 540
Zuchwil	137	2 753	634	3 524	146 899.5	129 376.5	2 974 442
Bezirk Lebern	1 353	12 274	3 365	16 992	779 845.8	694 038.1	21 994 083
Balm bei Gunsberg	13	32	8	53	2 381.7	2 036.5	39 867
Bellach	136	1 516	274	1 926	89 820.0	79 751.2	2 444 781
Bettlach	125	1 265	242	1 632	87 597.4	78 615.5	3 398 515
Feldbrunnen-St.Niklaus	36	219	66	321	23 745.1	22 063.8	1 304 655
Flumenthal	30	298	68	396	15 722.7	13 573.5	275 903
Grenchen	493	5 181	1 676	7 350	318 877.0	284 713.6	8 197 383
Günsberg	53	275	67	395	17 780.5	15 586.1	440 359
Hubersdorf	18	157	32	207	8 770.8	7 466.2	173 408
Kammersrohr	5	12	2	19	1 084.7	968.8	53 483
Langendorf	70	912	329	1 311	58 841.1	52 338.0	1 565 531
Lommiswil	53	333	77	463	21 498.0	18 801.9	520 583
Niederwil (SO)	16	101	16	133	5 316.3	4 640.1	91 772
Oberdorf (SO)	69	350	94	513	24 939.5	22 043.3	730 936
Riedholz	50	389	117	556	27 694.8	24 566.8	835 220
Rüttenen	63	393	110	566	25 958.2	23 120.6	741 559
Selzach	123	841	187	1 151	49 818.0	43 752.2	1 180 128
Bezirk Olten	1 435	14 077	4 029	19 541	880 019.8	783 000.4	22 772 781
Boningen	15	137	30	182	7 085.2	6 165.1	113 262
Däniken	60	685	149	894	39 492.6	34 331.3	853 391
Dulliken	94	1 413	289	1 796	73 391.7	63 837.4	1 333 680
Eppenberg-Wöschnau	14	126	18	158	5 909.3	5 222.9	97 510
Fulenbach	59	313	101	473	19 729.7	16 654.4	368 114
Gretzenbach	59	549	136	744	31 441.2	27 544.4	605 907
Gunzgen	34	296	45	375	16 192.7	14 003.8	298 401
Hägendorf	130	1 059	224	1 413	71 790.0	63 613.9	2 323 052
Kappel (SO)	57	626	114	797	37 959.6	33 527.7	1 131 605
Olten	593	5 628	2 048	8 269	370 160.5	334 616.2	9 869 582
Rickenbach (SO)	36	195	34	265	13 548.2	11 850.5	430 008
Schönenwerd	100	1 448	359	1 907	83 269.7	73 570.0	1 995 140
Starrkirch-Wil	39	283	95	417	27 206.4	24 834.6	1 282 168
Walterswil (SO)	27	157	52	236	9 554.1	8 204.3	186 072
Wangen bei Olten	118	1 162	335	1 615	73 288.9	65 023.9	1 884 889
Bezirk Solothurn	546	4 643	1 955	7 144	342 463.2	312 459.7	11 008 530
Solothurn	546	4 643	1 955	7 144	342 463.2	312 459.7	11 008 530

Pflichtige, Faktoren und Steuererträge nach Gemeinden

Normalfälle

Gemeinden	I - - - Pflichtige nach		Berufsgruppen - - -I		I - - - Faktoren - - -I		Steuererträge in Fr.
	Selb- ständige	Unselb- ständige	Rentner	Total	Reines Einkommen in 1000 Fr.	Steuerbares Einkommen in 1000 Fr.	
Bezirk Thierstein	456	3 586	866	4 908	203 652.2	177 186.7	4 190 804
Bärschwil	41	255	55	351	12 886.4	11 098.0	183 287
Bainwil (SO)	40	66	11	117	3 883.8	3 205.1	38 223
Breitenbach	69	858	188	1 115	54 706.2	48 348.8	1 495 705
Büsserach	64	449	138	651	26 637.0	23 045.5	484 909
Erschwil	25	268	68	361	12 838.0	11 088.6	157 702
Fehren	15	118	45	178	6 640.5	5 614.9	105 063
Grindel	15	155	34	204	7 164.1	6 177.3	96 517
Himmelried	37	193	40	270	14 233.1	12 581.6	528 659
Kleinlützel	36	360	111	507	18 901.2	16 312.3	299 689
Meltingen	26	168	35	229	8 474.1	7 246.6	108 620
Nunningen	70	528	89	687	28 515.7	24 971.5	579 785
Zullwil	18	168	52	238	8 772.1	7 496.5	112 645

Pflichtige, Faktoren und Steuererträge nach Gemeinden

N o r m a l f ä l l e

G e m e i n d e n	I - - - Pflichtige nach Berufsgruppen - - - I			I - - - Faktoren - - - I	Steuererträge		
	Selb- ständige	Unselb- ständige	Rentner Total			Reines Einkommen in 1000 Fr.	Steuerbares Einkommen in 1000 Fr.
Kanton Basel-Stadt	6 343	59 658	27 324	93 325	4 576 594.7	4 127 963.9	145 338 053
Basel	5 649	54 039	24 531	84 219	3 973 302.7	3 579 154.4	117 743 851
Bettingen	39	232	100	371	25 746.5	23 478.2	1 234 231
Riehen	655	5 387	2 693	8 735	577 545.5	525 331.3	26 359 971

Pflichtige, Faktoren und Steuererträge nach Gemeinden

Normalfälle

Gemeinden	I- - - - Pflichtige nach Berufsgruppen - - - I				I- - - - Faktoren - - - - I		Steuererträge in Fr.
	Selb- ständige	Unselb- ständige	Rentner	Total	Reines Einkommen in 1000 Fr.	Steuerbares Einkommen in 1000 Fr.	
Kanton Basel-Landschaft	6 409	63 318	21 262	90 989	4 869 012.4	4 282 210.5	154 253 181
Bezirk Arlesheim	3 590	39 446	12 879	55 915	3 160 718.5	2 807 778.9	109 628 914
Aesch (BL)	223	2 703	648	3 574	185 202.3	160 734.7	5 210 007
Allschwil	453	5 591	1 826	7 870	410 728.5	364 510.2	12 269 820
Arlesheim	203	1 935	893	3 031	189 361.7	170 499.1	7 997 085
Biel-Benken (BL)	111	526	128	765	59 645.1	53 735.5	3 026 147
Binningen	471	3 706	1 638	5 815	369 596.0	335 669.2	16 565 086
Birsfelden	184	3 642	1 267	5 093	233 131.1	204 411.1	5 005 289
Bottmingen	188	1 404	420	2 012	152 076.9	138 024.7	8 748 233
Ettingen	132	1 327	264	1 723	95 950.1	83 660.1	2 920 786
Münchenstein	250	3 262	1 351	4 863	246 033.4	216 463.1	6 793 375
Muttenz	376	4 994	1 702	7 072	381 509.5	337 360.6	11 740 362
Oberwil (BL)	274	2 297	658	3 229	205 783.0	184 180.2	8 577 217
Pfäffingen	56	405	105	566	39 567.8	35 288.1	1 735 759
Reinach (BL)	424	5 310	1 423	7 157	403 045.7	356 889.1	13 406 667
Schönenbuch	41	248	56	345	21 382.3	18 864.4	724 857
Therwil	204	2 096	500	2 800	167 705.1	147 488.8	5 908 224
Bezirk Liestal	1 249	13 946	4 493	19 688	1 002 224.9	872 597.7	28 361 074
Arisdorf	63	273	111	447	23 477.8	20 385.0	727 661
Augst	35	239	82	356	16 611.6	14 384.3	357 190
Bubendorf	83	802	240	1 125	55 878.4	48 059.0	1 430 640
Frenkendorf	99	1 728	461	2 288	123 491.8	109 157.2	4 380 439
Füllinsdorf	124	1 209	262	1 595	89 404.4	78 205.0	2 915 093
Giebenach	25	138	39	202	11 497.0	9 953.3	322 258
Hersberg	13	69	11	93	5 306.3	4 535.1	165 328
Lausen	92	1 108	331	1 531	71 382.8	61 148.1	1 519 112
Liestal	294	3 114	1 293	4 701	245 090.3	216 044.8	7 630 854
Lupsingen	32	238	66	336	20 878.3	18 152.6	690 930
Pratteln	298	4 434	1 347	6 079	287 597.6	247 380.1	6 439 945
Ramlinsburg	14	96	35	145	8 700.6	7 590.3	324 458
Seltisberg	34	250	83	367	24 749.7	22 086.8	1 099 526
Ziefen	43	248	132	423	18 158.3	15 516.1	357 640
Bezirk Sissach	1 016	6 895	2 610	10 521	485 455.8	415 824.7	11 593 561
Anwil	20	79	35	134	5 097.1	4 282.1	77 668
Böckten	24	136	69	229	10 157.6	8 621.7	217 482
Buckten	22	177	55	254	11 378.7	9 636.3	226 351
Buus	39	182	71	292	12 588.3	10 722.9	250 416
Diepflingen	13	109	43	165	7 119.3	6 031.2	141 214
Gelterkinden	159	1 320	529	2 008	93 683.5	80 252.1	2 300 016
Häfeltingen	13	53	23	89	3 765.2	3 230.3	86 738
Hemmiken	15	71	28	114	4 211.7	3 595.2	53 472
Itingen	32	394	110	536	27 574.4	23 843.4	709 941
Känerkinden	9	99	37	145	6 688.1	5 737.4	147 491
Kilchberg (BL)	9	18	11	38	1 612.2	1 344.4	29 514
Läufelfingen	47	278	113	438	19 681.3	16 680.7	424 665
Maisprach	44	147	50	241	10 045.7	8 462.1	174 264
Nusshof	10	34	13	57	2 545.3	2 141.8	57 789
Oltingen	22	71	42	135	5 010.7	4 167.8	74 019
Ormalingen	58	359	149	566	25 801.6	21 897.6	562 433
Rickenbach (BL)	24	88	36	148	6 036.5	5 008.6	91 725
Rothenfluh	25	151	55	231	9 782.5	8 311.3	183 084
Rümlingen	13	78	36	127	5 217.5	4 354.2	85 394
Rünenberg	18	126	62	206	9 421.6	7 968.0	221 118
Sissach	149	1 300	537	1 986	101 900.0	89 838.7	3 261 863
Tecknau	18	198	57	273	13 635.7	11 761.0	456 960
Tenniken	26	202	52	280	13 503.0	11 445.4	292 481
Thürnen	36	273	50	359	16 027.9	13 535.4	306 017
Wenslingen	33	120	56	209	8 943.4	7 448.2	176 724
Wintersingen	28	107	63	198	8 037.9	6 833.5	141 163
Wittinsburg	18	50	27	95	4 085.4	3 398.9	83 359
Zeglingen	33	82	42	157	6 261.4	5 156.3	107 456
Zunzgen	59	593	159	811	35 642.3	30 118.2	652 744

Pflichtige, Faktoren und Steuererträge nach Gemeinden

Normalfälle

Gemeinden	I - - - Pflichtige nach Berufsgruppen - - - I				I - - - Faktoren - - - I		Steuererträge in Fr.
	Selb- ständige	Unselb- ständige	Rentner	Total	Reines Einkommen in 1000 Fr.	Steuerbares Einkommen in 1000 Fr.	
Bezirk Waldenburg	554	3 031	1 280	4 865	220 613.2	186 009.2	4 669 632
Arboldswil	17	81	42	140	6 192.8	5 184.1	121 366
Bennwil	31	102	41	174	7 894.9	6 558.3	150 801
Bretzwil	33	166	68	267	11 589.7	9 758.2	242 538
Diegten	52	239	76	367	16 498.9	13 727.3	308 279
Eptingen	37	146	45	228	8 766.8	7 265.1	138 838
Hölstein	58	433	143	634	30 089.5	25 250.8	667 938
Lampenberg	21	109	42	172	8 149.5	6 979.1	187 731
Langenbruck	62	161	81	304	12 262.5	10 244.1	225 851
Lauwil	16	48	40	104	3 893.6	3 215.5	57 728
Liedertswil	6	31	12	49	2 274.2	1 809.8	43 596
Niederdorf	46	348	160	554	26 925.1	22 606.3	610 807
Oberdorf (BL)	70	484	209	763	36 042.4	30 693.3	841 448
Reigoldswil	54	326	140	520	24 272.2	20 772.9	565 181
Titterten	21	64	44	129	5 657.6	4 740.5	109 913
Waldenburg	30	293	137	460	20 103.5	17 203.9	397 617

Pflichtige, Faktoren und Steuererträge nach Gemeinden

Normalfälle

Gemeinden	I- - - Pflichtige nach Berufsgruppen - - - I				I- - - Faktoren - - - I		Steuererträge in Fr.
	Selb- ständige	Unselb- ständige	Rentner	Total	Reines Einkommen in 1000 Fr.	Steuerbares Einkommen in 1000 Fr.	
Kanton Schaffhausen	2 206	18 250	7 227	27 683	1 277 935.2	1 115 569.5	32 026 859
Bezirk Oberklettgau	204	762	330	1 296	60 876.6	51 790.5	1 439 508
Gachlingen	45	134	62	241	10 609.3	8 854.7	216 693
Guntmadingen	21	36	21	78	3 449.5	2 808.0	73 672
Löhningen	50	203	77	330	17 193.2	14 772.4	478 043
Neunkirch	70	335	137	542	25 459.2	21 818.6	600 653
Osterfingen	18	54	33	105	4 165.4	3 536.8	70 447
Bezirk Reiat	224	1 609	559	2 392	115 249.7	99 334.3	2 845 581
Altorf (SH)	5	34	17	56	2 133.8	1 800.5	32 366
Barzheim	2	34	18	54	2 179.8	1 826.8	29 294
Bibern (SH)	10	52	15	77	3 651.1	3 007.3	68 632
Büttenhardt	13	46	15	74	4 031.5	3 468.7	132 726
Dörflingen	32	119	47	198	9 129.9	7 828.5	207 786
Hofen	2	33	14	49	1 771.4	1 482.7	19 637
Lohn (SH)	20	112	52	184	8 388.3	7 046.6	174 614
Opfertshofen (SH)	8	23	10	41	1 458.8	1 260.0	18 622
Stetten (SH)	32	144	28	204	12 940.4	11 329.7	504 207
Thayngen	100	1 012	343	1 455	69 564.7	60 283.5	1 657 697
Bezirk Schaffhausen	1 168	13 513	5 208	19 889	918 518.4	807 867.2	23 522 074
Bargen (SH)	15	60	17	92	3 817.9	3 232.8	59 428
Beringen	73	657	229	959	46 553.0	40 335.9	1 134 396
Buchberg	25	161	46	232	12 652.4	10 839.6	397 007
Hemmental	29	120	42	191	8 093.6	6 966.1	167 715
Merishausen	31	153	43	227	10 314.1	8 634.9	202 923
Neuhausen am Rheinfall	194	3 200	1 077	4 471	198 095.8	173 832.5	4 625 498
Rüdlingen	22	132	38	192	9 353.8	8 045.6	225 340
Schaffhausen	779	9 030	3 716	13 525	629 637.8	555 979.8	16 709 767
Bezirk Schleithem	161	574	266	1 001	44 140.8	37 161.4	910 072
Beggingen	27	90	43	160	6 113.7	5 053.0	98 879
Schleithem	86	334	165	585	26 091.5	22 085.2	569 070
Siblingen	48	150	58	256	11 935.6	10 023.2	242 123
Bezirk Stein	216	984	450	1 650	75 136.3	65 137.8	1 919 448
Buch (SH)	16	55	19	90	3 757.1	3 188.2	74 095
Hemishofen	25	68	30	123	5 666.7	4 906.4	136 687
Ramsen	60	258	112	430	17 844.5	15 166.4	335 953
Stein am Rhein	115	603	289	1 007	47 868.0	41 876.8	1 372 713
Bezirk Unterklettgau	233	808	414	1 455	64 013.4	54 278.3	1 390 176
Hallau	101	389	200	690	31 940.2	27 368.2	794 045
Oberhallau	34	67	40	141	5 850.1	4 880.2	101 321
Trasadingen	25	125	63	213	7 652.7	6 437.0	88 555
Wilchingen	73	227	111	411	18 570.4	15 592.9	406 255

Pflichtige, Faktoren und Steuererträge nach Gemeinden

Normalfälle

Gemeinden	I - - - Pflichtige nach Berufsgruppen - - - I			I - - - Faktoren - - - I	Steuererträge in Fr.		
	Selbst- ständige	Unselbst- ständige	Rentner Total			Reines Einkommen in 1000 Fr.	Steuerbares Einkommen in 1000 Fr.
Kanton Appenzell A.Rh.	2 269	12 519	5 310	20 098	926 039.7	783 834.6	24 473 159
Bezirk Hinterland	1 024	5 779	2 406	9 209	405 131.5	340 201.8	9 529 170
Herisau	463	4 087	1 592	6 142	286 526.2	243 836.9	7 567 210
Hundwil	104	166	111	381	13 388.4	10 625.3	169 999
Schönengrund	35	89	38	162	6 465.2	5 303.8	135 405
Schwellbrunn	101	251	132	484	17 523.6	14 015.2	245 335
Stein (AR)	97	314	119	530	22 164.7	18 480.3	442 647
Urnäsch	153	486	274	913	34 708.1	27 994.5	532 813
Waldstatt	71	386	140	597	24 355.3	19 945.8	435 761
Bezirk Mittelland	677	3 843	1 486	6 006	308 143.1	265 280.5	10 085 724
Bühler	62	476	130	668	30 215.1	25 040.2	694 281
Gais	125	640	278	1 043	46 119.0	38 862.7	1 085 539
Speicher	158	1 055	313	1 526	79 443.0	68 373.1	2 476 644
Teufen (AR)	261	1 252	604	2 117	123 629.7	108 984.8	5 190 432
Trogen	71	420	161	652	28 736.3	24 019.7	638 828
Bezirk Vorderland	568	2 897	1 418	4 883	212 765.1	178 352.3	4 858 265
Grub (AR)	56	254	91	401	17 213.7	14 449.9	338 043
Heiden	151	917	398	1 466	66 765.4	56 181.8	1 541 203
Lützenberg	49	214	99	362	15 399.1	12 912.9	343 909
Rehetobel	94	351	206	651	30 254.5	25 847.6	897 193
Reute (AR)	32	162	83	277	10 671.4	8 812.1	183 495
Wald (AR)	46	157	76	279	11 675.7	9 578.2	250 196
Walzenhausen	73	443	249	765	31 105.5	25 670.2	606 390
Wolfhalden	67	399	216	682	29 679.8	24 899.6	697 836

Pflichtige, Faktoren und Steuererträge nach Gemeinden

N o r m a l f ä l l e

G e m e i n d e n	I - - - Pflichtige nach Berufsgruppen - - - I				I - - - Faktoren - - - I		Steuererträge in Fr.
	Selb- ständige	Unselb- ständige	Rentner	Total	Reines Einkommen in 1000 Fr.	Steuerbares Einkommen in 1000 Fr.	
Kanton Appenzell I.Rh.	1 143	2 848	1 099	5 090	205 947.7	175 604.3	4 587 877
Innerer Landesteil	1 012	2 429	944	4 385	180 146.8	153 912.2	4 148 543
Appenzell	314	1 061	442	1 817	79 106.9	68 465.4	2 060 062
Gonten	151	228	123	502	18 394.2	15 440.1	350 236
Rüte	241	526	170	937	39 971.0	34 202.2	1 034 454
Schlatt-Haslen	148	227	82	457	15 110.8	12 458.4	182 270
Schwende	158	387	127	672	27 563.9	23 346.1	521 521
Äusserer Landesteil	131	419	155	705	25 800.9	21 692.1	439 334
Oberegg	131	419	155	705	25 800.9	21 692.1	439 334

Pflichtige, Faktoren und Steuererträge nach Gemeinden

Normalfälle

Gemeinden	Pflichtige nach Berufsgruppen				Faktoren		Steuererträge in Fr.
	I-Selbstständige	II-Unselbstständige	III-Rentner	IV-Total	I-Reines Einkommen in 1000 Fr.	II-Steuerbares Einkommen in 1000 Fr.	
Kanton St.Gallen	14 723	109 578	32 832	157 133	7 236 946.9	6 171 779.8	182 954 533
Bezirk St.Gallen	2 607	22 520	8 272	33 399	1 592 877.8	1 377 327.2	44 162 088
Hägenschwil	79	156	64	299	12 727.8	10 503.3	237 071
Muolen	109	217	79	405	17 042.6	14 223.3	327 470
St.Gallen	2 166	19 849	7 735	29 750	1 415 125.6	1 225 882.5	39 618 805
Wittenbach	253	2 298	394	2 945	147 981.8	126 718.1	3 978 742
Bezirk Rorschach	992	9 303	2 927	13 222	613 551.6	520 763.7	15 042 026
Berg (SG)	45	210	37	292	14 462.3	12 202.3	385 469
Eggersriet	89	413	151	653	32 673.5	27 451.3	882 921
Goldach	200	2 489	707	3 396	158 492.8	134 768.2	3 831 769
Mörschwil	120	621	170	911	55 874.5	48 963.2	2 289 195
Rorschach	194	2 700	1 045	3 939	166 410.4	140 521.0	3 447 830
Rorschacherberg	176	1 725	481	2 382	111 787.0	93 831.6	2 585 547
Steinach	86	741	249	1 076	46 592.0	39 783.5	966 117
Tübach	35	251	44	330	17 001.1	14 674.2	450 773
Untereggen	47	153	43	243	10 258.0	8 568.4	202 405
Bezirk Unterrheintal	1 035	9 877	2 566	13 478	619 919.1	527 939.5	15 831 927
Au (SG)	127	1 771	410	2 308	116 011.8	99 895.6	3 565 139
Balgach	100	886	280	1 266	64 046.2	55 362.4	2 129 542
Berneck	116	741	273	1 130	54 852.3	46 659.3	1 615 442
Diepoldsau	168	1 058	125	1 351	58 274.7	48 430.8	1 174 097
Rheineck	101	787	277	1 165	50 468.2	42 215.0	1 045 004
St.Margrethen	102	1 505	426	2 033	91 782.5	77 710.7	2 262 089
Thal	183	1 322	396	1 901	81 494.5	70 247.6	1 783 186
Widnau	138	1 807	379	2 324	102 988.9	87 418.1	2 257 428
Bezirk Oberrheintal	893	5 950	1 713	8 556	365 164.0	304 249.0	7 850 079
Altstätten	401	2 396	802	3 599	158 525.4	132 160.1	3 750 768
Eichberg	50	213	62	325	12 500.2	10 332.2	201 644
Marbach (SG)	70	344	126	540	22 177.8	18 476.8	442 736
Oberriet (SG)	247	1 681	347	2 275	95 569.6	78 670.6	1 851 643
Rebstein	61	921	242	1 224	52 755.7	44 794.3	1 106 722
Rüthi (Rheintal)	64	395	134	593	23 635.3	19 815.0	496 566
Bezirk Werdenberg	923	7 468	2 164	10 555	449 197.7	379 638.5	9 166 370
Buchs (SG)	210	2 906	822	3 938	172 578.8	148 515.8	3 759 957
Gams	123	542	165	830	33 148.7	27 449.5	574 129
Grabs	170	1 275	405	1 850	77 948.3	65 326.7	1 689 116
Sennwald	167	834	219	1 220	49 984.5	41 265.1	873 076
Sevelen	111	889	229	1 229	53 179.3	44 535.0	1 135 126
Wartau	142	1 022	324	1 488	62 358.1	52 546.4	1 134 966
Bezirk Sargans	1 164	7 997	2 394	11 555	482 816.8	404 832.2	9 377 023
Bad Ragaz	151	1 096	393	1 640	75 467.6	64 419.5	1 924 831
Flums	209	1 051	321	1 581	61 326.1	50 484.6	1 033 933
Mels	223	1 716	480	2 419	97 410.5	81 947.4	1 734 378
Pfäfers	77	371	117	565	21 296.7	17 665.5	289 399
Quarten	100	619	241	960	38 174.9	30 974.7	567 797
Sargans	136	1 341	329	1 806	79 240.7	67 589.6	1 682 654
Vilters	96	813	171	1 080	44 620.5	36 615.1	735 521
Walenstadt	172	990	342	1 504	65 279.8	55 135.8	1 408 510
Bezirk Gaster	451	2 628	815	3 894	166 585.3	139 654.7	3 655 041
Amden	95	243	106	444	17 005.8	13 999.9	317 016
Benken (SG)	131	420	138	689	30 471.0	25 698.0	768 541
Kaltbrunn	3	902	208	1 113	48 093.3	39 818.7	990 466
Rieden	32	98	35	165	6 901.5	5 585.0	131 357
Schänis	139	656	214	1 009	43 412.4	36 550.2	983 260
Weesen	51	309	114	474	20 701.3	18 002.9	464 401
Bezirk See	1 310	11 052	2 650	15 012	745 798.2	644 783.8	21 190 041
Ernetschwil	63	197	42	302	11 700.2	9 721.1	199 037
Eschenbach (SG)	192	1 058	246	1 496	66 756.3	56 311.4	1 410 024
Goldingen	95	186	45	326	12 493.6	10 385.5	215 555
Gommiswald	90	539	114	743	31 697.1	26 716.7	626 325
Jona	240	4 420	795	5 455	303 897.9	263 023.0	9 756 452
Rapperswil (SG)	196	2 372	812	3 380	164 087.4	146 468.9	4 992 411
St.Gallenkappel	118	292	92	502	19 222.1	15 985.8	309 513
Schmerikon	176	723	189	1 088	54 763.2	46 326.6	1 541 088
Uznach	140	1 265	315	1 720	81 180.4	69 844.8	2 139 636

Pflichtige, Faktoren und Steuererträge nach Gemeinden

Normalfälle

Gemeinden	I - - - Pflichtige nach Berufsgruppen - - - I				I - - - Faktoren - - - I		Steuererträge in Fr.
	Selbst- ständige	Unselbst- ständige	Rentner	Total	Reines Einkommen in 1000 Fr.	Steuerbares Einkommen in 1000 Fr.	
Bezirk Obertoggenburg	710	2 348	1 007	4 065	163 888.6	137 023.9	3 341 520
Alt St.Johann	134	228	90	452	17 584.2	14 237.9	290 022
Ebnat-Kappel	209	1 117	472	1 798	75 535.2	63 757.6	1 716 642
Krummenau	97	319	109	525	21 485.4	18 089.1	434 680
Nesslau	161	348	186	695	26 026.0	21 683.2	437 249
Stein (Toggenburg)	32	85	37	154	5 247.0	4 289.6	64 207
Wildhaus	77	251	113	441	18 010.8	14 966.5	398 720
Bezirk Neutoggenburg	735	3 252	1 160	5 147	227 363.4	191 156.1	5 770 855
Brunnadern	44	155	61	260	9 486.1	7 717.4	138 250
Hemberg	94	148	57	299	10 207.7	8 168.4	130 952
Krinau	29	52	25	106	3 418.3	2 723.7	36 417
Lichtensteig	73	567	173	813	43 181.4	38 335.1	1 743 805
Oberhelfenschwil	79	237	87	403	15 805.8	12 911.9	255 887
St.Peterzell	92	163	71	326	12 652.4	10 225.1	207 111
Wattwil	324	1 930	686	2 940	132 611.7	111 074.5	3 258 433
Bezirk Alltoggenburg	745	3 307	1 008	5 060	213 303.9	177 316.6	4 366 672
Bütschwil	153	790	281	1 224	52 745.3	44 234.2	1 145 438
Kirchberg (SG)	328	1 745	523	2 596	114 352.4	95 312.6	2 511 929
Lütisburg	93	254	77	424	16 264.8	13 383.7	256 475
Mosnang	171	518	127	816	29 941.4	24 386.1	452 830
Bezirk Untertoggenburg	1 143	8 669	2 454	12 266	565 607.7	479 384.3	13 670 777
Degersheim	148	855	297	1 300	59 535.3	50 538.9	1 561 240
Flawil	215	2 366	693	3 274	151 008.3	129 363.9	3 852 629
Ganterschwil	74	216	69	359	14 618.4	11 979.8	258 373
Jonschwil	118	608	116	842	40 591.8	34 180.3	987 382
Mogelsberg	179	359	120	658	24 200.0	19 639.4	344 868
Oberuzwil	180	1 280	377	1 837	87 892.1	74 304.5	2 197 110
Uzwil	229	2 985	782	3 996	187 761.8	159 377.5	4 469 175
Bezirk Wil	1 038	8 115	2 003	11 156	565 499.1	488 042.3	17 627 784
Bronschhofen	167	1 097	150	1 414	64 281.5	53 985.9	1 331 428
Niederbüren	111	229	67	407	16 751.7	13 635.1	275 595
Niederhelfenschwil	136	440	104	680	29 111.1	24 154.1	570 008
Oberbüren	165	769	158	1 092	51 144.6	42 882.5	1 207 436
Wil (SG)	340	4 872	1 366	6 578	353 740.7	310 654.7	12 882 695
Zuzwil (SG)	119	708	158	985	50 469.5	42 730.0	1 360 622
Bezirk Gossau	977	7 092	1 699	9 768	465 373.7	399 668.0	11 902 330
Andwil (SG)	81	316	73	470	22 847.4	19 423.6	594 649
Gaiserwald	244	1 834	296	2 374	124 077.8	106 797.2	3 666 128
Gossau (SG)	401	4 378	1 135	5 914	274 695.4	237 139.2	6 772 703
Waldkirch	251	564	195	1 010	43 753.1	36 308.0	868 850

Pflichtige, Faktoren und Steuererträge nach Gemeinden

Normalfälle

Gemeinden	I- - - Pflichtige nach Berufsgruppen - - - I				I- - - Faktoren - - - I		Steuererträge in Fr.
	Selbst- ständige	Unselbst- ständige	Rentner	Total	Reines Einkommen in 1000 Fr.	Steuerbares Einkommen in 1000 Fr.	
Kanton Graubünden	8 862	47 620	11 378	67 860	2 984 713.7	2 599 669.1	76 314 380
Bezirk Albula	594	2 221	517	3 332	133 561.8	115 413.6	2 854 368
Kreis Alvaschein	218	916	128	1 262	54 473.2	47 634.2	1 406 449
Alvaschein	10	48	18	76	2 526.5	2 238.1	43 470
Mon	11	18	4	33	1 049.2	881.7	10 890
Mutten	11	21	2	34	945.6	732.1	4 923
Stierva	13	18	6	37	1 101.2	904.5	9 292
Tiefencastel	15	82	27	124	5 417.4	4 726.3	121 852
Vaz/Ober vaz	158	729	71	958	43 433.3	38 151.5	1 216 022
Kreis Belfort	107	380	89	576	20 047.6	17 064.5	298 284
Alvaneu	31	119	20	170	6 072.4	5 130.8	97 087
Brienz (GR)	11	27	10	48	1 713.9	1 412.3	23 028
Lantsch/Lenz	43	120	20	183	6 775.9	5 921.3	128 941
Schmitten (GR)	11	54	21	86	2 636.3	2 198.3	22 902
Surava	11	60	18	89	2 849.1	2 401.8	26 326
Kreis Bergün	83	298	110	491	20 112.9	17 196.0	410 697
Bergün/Bravuogn	44	98	62	204	7 668.5	6 501.5	129 705
Filisur	20	131	24	175	7 334.6	6 303.0	142 259
Wiesen (GR)	19	69	24	112	5 109.8	4 391.5	138 733
Kreis Oberhalbstein	186	627	190	1 003	38 928.1	33 518.9	738 938
Bivio	28	62	11	101	4 405.8	3 856.7	93 082
Cunter	10	43	22	75	2 470.3	2 103.1	38 440
Marmorera	2	8	3	13	510.3	420.3	5 898
Mulegns	3	14	7	24	701.8	585.2	5 992
Riom-Parsonz	30	73	21	124	4 244.6	3 568.7	46 443
Rona	5	15	5	25	579.5	533.2	3 389
Salouf	17	51	12	80	2 798.9	2 365.8	33 845
Savognin	60	253	68	381	16 876.4	14 616.3	422 660
Sur	6	21	9	36	1 291.9	1 097.8	18 633
Tinizong	25	87	32	144	5 048.6	4 371.8	70 556
Bezirk Bernina	274	1 326	267	1 867	69 586.2	59 144.1	1 318 137
Kreis Brusio	108	332	76	516	17 950.5	14 875.1	258 593
Brusio	108	332	76	516	17 950.5	14 875.1	258 593
Kreis Poschiavo	166	994	191	1 351	51 635.7	44 269.0	1 059 544
Poschiavo	166	994	191	1 351	51 635.7	44 269.0	1 059 544
Bezirk Glenser	891	3 223	718	4 832	180 531.4	153 855.9	3 420 777
Kreis Ilanz	401	1 713	371	2 485	101 289.9	86 983.3	2 406 277
Castrisch	16	83	21	120	3 801.1	3 188.4	39 203
Falera	38	132	14	184	7 404.1	6 440.2	173 784
Flond	15	26	16	57	2 041.3	1 693.0	29 988
Ilanz	106	548	89	743	36 754.6	32 034.5	1 173 576
Laax	51	298	41	390	17 637.1	15 612.4	496 571
Ladir	9	18	5	32	1 169.7	1 030.4	26 862
Luven	11	30	11	52	1 589.5	1 315.0	13 718
Pitasch	11	16	3	30	934.2	722.0	6 775
Riein	8	16	7	31	898.9	696.6	5 849
Ruschein	15	103	18	136	4 316.6	3 592.2	41 135
Sagogn	21	150	40	211	8 602.8	7 326.7	189 306
Schluein	19	124	32	175	5 660.8	4 794.5	82 786
Schnaus	5	22	5	32	1 024.8	833.8	9 903
Sevgein	11	34	13	58	2 220.0	1 763.3	28 397
Valendas	34	59	31	124	3 638.4	2 983.1	38 309
Versam	31	54	25	110	3 596.0	2 957.2	50 115
Kreis Lugnez	301	976	209	1 486	49 464.9	41 907.1	624 782
Camuns	9	12	4	25	622.8	533.7	4 509
Cumbel	18	70	13	101	3 275.3	2 736.3	38 105
Duvin	4	18	5	27	715.8	643.0	5 656
Degen	31	65	11	107	3 801.3	3 193.2	75 896
Lumbrein	47	104	22	173	5 586.7	4 605.5	59 221
Morissen	20	52	19	91	2 652.4	2 195.5	19 766
St.Martin	3	12	4	19	486.7	413.1	3 582
Surcasti	6	20	5	31	946.8	825.0	10 886

Pflichtige, Faktoren und Steuererträge nach Gemeinden

Normalfälle

Gemeinden	I- - - Pflichtige nach Berufsgruppen - - - I				I- - - Faktoren - - - I		Steuererträge in Fr.
	Selb- ständige	Unselb- ständige	Rentner	Total	Reines Einkommen in 1000 Fr.	Steuerbares Einkommen in 1000 Fr.	
Surcuolm	8	35	5	48	1 698.1	1 438.5	24 922
Tersnaus	11	25	4	40	1 097.6	951.9	7 928
Uors-Peiden	6	24	9	39	1 293.6	1 098.9	13 870
Vals	72	275	66	413	15 028.2	12 797.5	206 692
Vignogn	15	52	8	75	2 286.9	1 868.8	19 057
Vella	32	126	29	187	6 814.8	5 799.1	103 789
Vrin	19	86	5	110	3 157.9	2 807.1	30 903
Kreis Ruis	189	534	138	861	29 776.6	24 965.5	389 718
Andiast	26	60	17	103	2 980.9	2 488.2	26 913
Obersaxen	86	181	27	294	11 474.2	9 468.1	170 789
Pigniu	5	8	5	18	486.6	379.9	2 502
Rueun	27	125	51	203	6 743.6	5 855.3	89 953
Siat	9	54	17	80	2 347.6	2 016.7	28 934
Waltensburg/Vuorz	36	106	21	163	5 743.7	4 757.3	70 627
Bezirk Heinzenberg	481	2 273	595	3 349	134 648.0	114 682.3	2 705 277
Kreis Domleschg	162	847	241	1 250	49 283.9	41 457.7	911 921
Almens	13	54	15	82	2 824.0	2 334.9	31 192
Feldis/Veulden	15	20	10	45	1 406.1	1 165.9	12 688
Fürstenu	8	54	23	85	2 960.9	2 480.3	36 546
Paspels	9	101	22	132	6 184.6	5 288.0	185 154
Pratval	7	37	6	50	2 003.8	1 624.1	28 148
Rodels	13	48	10	71	2 590.6	2 165.0	36 649
Rothenbrunnen	9	60	8	77	3 092.9	2 559.8	46 749
Scharans	29	170	45	244	9 837.6	8 348.3	207 108
Scheid	15	21	7	43	1 190.8	938.2	7 283
Sils im Domleschg	29	207	67	303	12 868.6	10 958.6	257 748
Trans	5	10	7	22	672.2	549.1	4 821
Tumegl/Towils	10	65	21	96	3 651.8	3 045.5	57 835
Kreis Safien	53	78	36	167	4 937.7	4 014.4	42 997
Safien	41	60	23	124	3 843.7	3 168.7	37 065
Tenna	12	18	13	43	1 094.0	845.7	5 932
Kreis Thusis	266	1 348	318	1 932	80 426.4	69 210.2	1 750 359
Cazis	27	422	44	493	19 344.5	16 544.7	303 256
Flerden	22	21	18	61	1 851.1	1 519.8	16 266
Masein	22	67	19	108	4 364.2	3 648.0	87 443
Portein	4	-	5	9	269.9	215.6	1 648
Präz	21	23	8	52	1 672.5	1 278.0	15 663
Sarn	17	32	7	56	1 761.3	1 452.6	14 367
Tartar	7	24	10	41	1 395.3	1 130.6	17 779
Thusis	109	729	189	1 027	46 873.5	41 146.7	1 263 053
Tschappina	28	19	11	58	1 996.7	1 587.5	24 339
Urmein	9	11	7	27	897.4	686.7	6 545
Bezirk Hinterrhein	234	544	238	1 016	39 986.6	33 770.8	728 432
Kreis Avers	13	50	9	72	2 574.5	2 221.8	33 703
Avers	13	50	9	72	2 574.5	2 221.8	33 703
Kreis Rheinwald	79	143	72	294	12 111.0	10 270.4	249 805
Hinterrhein	11	7	5	23	706.9	579.7	5 969
Medels im Rheinwald	5	4	6	15	492.3	426.2	7 069
Nufenen	17	18	12	47	1 701.4	1 449.9	23 135
Splügen	32	99	27	158	7 007.9	5 948.8	161 028
Sufers	14	15	22	51	2 202.5	1 865.8	52 604
Kreis Schams	142	351	157	650	25 301.1	21 278.6	444 924
Andeer	37	159	88	284	12 324.3	10 402.3	265 522
Ausserferrera	3	10	15	28	913.0	784.3	9 284
Casti-Wergenstein	6	7	2	15	553.0	415.0	4 656
Clugin	4	10	1	15	606.0	472.9	10 961
Donath	20	15	12	47	1 411.2	1 134.0	10 704
Innerferrera	1	23	3	27	1 092.6	952.9	17 117
Lohn (GR)	9	6	1	16	398.1	349.0	3 380
Mathon	9	9	2	20	653.6	541.7	5 614
Patzen-Fardün	6	11	2	19	584.5	480.0	5 107
Pignia	9	17	10	36	1 349.3	1 127.8	27 374
Rongellen	7	12	-	19	727.6	604.2	8 552
Zillis-Reischen	31	72	21	124	4 687.9	4 014.5	76 653

Pflichtige, Faktoren und Steuererträge nach Gemeinden

Normalfälle

Gemeinden	I - - - Pflichtige nach Berufsgruppen - - - I				I - - - Faktoren - - - I		Steuererträge in Fr.
	Selb- ständige	Unselb- ständige	Rentner	Total	Reines Einkommen in 1000 Fr.	Steuerbares Einkommen in 1000 Fr.	
Bezirk Imboden	571	4 349	856	5 776	264 316.5	226 682.7	6 337 406
Kreis Rhäzüns	275	2 850	437	3 562	158 394.8	133 804.6	3 278 059
Bonaduz	87	532	91	710	31 771.9	27 327.0	718 531
Domat/Ems	141	2 007	302	2 450	109 613.4	92 194.3	2 247 580
Rhäzüns	47	311	44	402	17 009.5	14 283.3	311 948
Kreis Trins	296	1 499	419	2 214	105 921.7	92 878.1	3 059 347
Felsberg	54	456	100	610	29 039.5	25 829.2	796 359
Flins	169	558	189	916	45 610.3	40 208.0	1 464 922
Tamins	41	260	60	361	17 503.5	15 033.4	483 032
Trin	32	225	70	327	13 768.4	11 807.5	315 034
Bezirk Inn	566	1 614	482	2 662	112 340.7	95 642.4	2 666 992
Kreis Obtasna	172	536	163	871	35 439.2	29 892.2	720 894
Ardez	24	88	49	161	5 962.8	4 984.2	105 340
Guarda	24	29	10	63	2 349.3	1 934.2	47 293
Lavin	19	42	14	75	2 849.7	2 414.6	52 879
Susch	16	42	30	88	3 516.6	2 952.1	60 951
Tarasp	19	77	16	112	4 171.2	3 600.1	80 059
Zernez	70	258	44	372	16 589.6	14 007.0	374 372
Kreis Remüs	179	337	96	612	26 417.8	22 716.5	828 138
Ramosch	52	84	42	178	6 571.0	5 490.3	89 853
Samnaun	70	161	17	248	13 263.3	11 770.4	627 766
Tschlin	57	92	37	186	6 583.5	5 455.8	110 519
Kreis Untertasna	215	741	223	1 179	50 483.7	43 033.7	1 117 960
Ftan	35	79	31	145	5 446.4	4 603.1	94 922
Scuol/Schuls	114	524	101	739	33 820.8	29 142.6	844 605
Sent	66	138	91	295	11 216.5	9 288.0	178 433
Bezirk Maloja	764	5 012	928	6 704	337 981.8	304 865.4	11 692 649
Kreis Bergell	96	432	161	689	27 926.7	23 899.7	566 318
Bondo	16	50	16	82	3 105.0	2 600.4	56 190
Castasegna	10	74	18	102	4 137.3	3 501.3	67 040
Soglio	17	45	27	89	3 251.9	2 780.1	57 906
Stampa	29	148	52	229	9 554.4	8 250.9	222 642
Vicosoprano	24	115	48	187	7 878.1	6 767.0	162 540
Kreis Oberengadin	668	4 580	767	6 015	310 055.1	280 965.7	11 126 331
Bever	28	143	18	189	8 483.6	7 162.3	156 850
Celerina/Schlarigna	51	328	66	445	20 868.7	19 111.6	611 490
Madulain	9	23	7	39	1 661.5	1 385.9	29 741
Pontresina	75	497	114	686	34 895.6	31 354.5	1 193 834
La Punt-Chamues-ch	38	165	24	227	12 537.8	11 115.3	478 720
Samèdan	88	777	181	1 046	50 293.1	44 694.6	1 381 271
St.Moritz	191	1 821	217	2 229	125 996.6	116 916.2	5 626 067
S-chanf	38	149	40	227	9 037.7	7 810.4	176 781
Sils im Engadin/Segl	48	151	11	210	12 030.3	10 830.4	507 688
Silvaplana	46	251	42	339	15 080.0	13 596.1	360 490
Zuoz	56	275	47	378	19 170.2	16 988.4	603 399
Bezirk Moesa	334	2 002	539	2 875	108 200.2	92 810.1	2 012 210
Kreis Calanca	40	206	97	343	10 787.7	9 353.2	135 136
Arvigo	3	23	13	39	1 137.9	938.9	7 739
Braggio	3	16	7	26	749.5	640.2	5 220
Buseno	6	28	14	48	1 435.6	1 247.2	13 362
Castaneda	10	57	17	84	3 061.5	2 612.3	50 143
Cauco	4	7	5	16	383.5	326.7	2 098
Rossa	6	36	21	63	1 919.8	1 754.2	35 689
Sta.Maria in Calanca	5	31	17	53	1 675.3	1 461.6	17 102
Selma	3	8	3	14	424.6	372.1	3 783
Kreis Misox	87	580	188	855	31 152.7	26 497.6	495 188
Lostallo	19	154	35	208	8 287.9	6 961.0	158 077
Mesocco	48	317	116	481	17 275.9	14 638.9	252 853
Soazza	20	109	37	166	5 588.9	4 897.7	84 258

Pflichtige, Faktoren und Steuererträge nach Gemeinden

Normalfälle

Gemeinden	Pflichtige nach Berufsgruppen				Faktoren		Steuererträge in Fr.
	I- Selb- ständige	- Unselb- ständige	- Rentner	- Total	I- Reines Einkommen in 1000 Fr.	- Steuerbares Einkommen in 1000 Fr.	
Kreis Roveredo	207	1 216	254	1 677	66 259.8	56 959.3	1 381 886
Cama	33	110	15	158	7 697.4	6 812.8	272 854
Grono	58	240	67	365	14 811.0	13 003.2	352 624
Leggia	5	33	12	50	1 654.9	1 397.3	23 509
Roveredo (GR)	81	603	96	780	30 754.5	25 955.3	564 219
San Vittore	20	190	55	265	9 671.9	8 394.0	155 148
Verdabbio	10	40	9	59	1 670.1	1 396.7	13 532
Bezirk Müstertal	115	344	117	576	21 509.9	17 598.0	353 249
Kreis Müstertal	115	344	117	576	21 509.9	17 598.0	353 249
Fuldera	6	24	13	43	1 617.6	1 310.1	21 118
Lü	10	14	4	28	837.8	692.8	6 880
Müstair	40	174	55	269	10 155.6	8 416.3	176 394
Sta. Maria im M'tal	33	72	14	119	4 846.9	3 969.3	103 097
Tschierv	14	21	14	49	1 778.9	1 380.0	19 982
Valchava	12	39	17	68	2 273.1	1 829.5	25 778
Bezirk Oberlandquart	1 169	5 226	1 196	7 591	340 626.2	302 922.6	9 715 417
Kreis Davos	481	3 092	630	4 203	198 930.8	181 045.2	6 265 528
Davos	481	3 092	630	4 203	198 930.8	181 045.2	6 265 528
Kreis Jenaz	160	425	134	719	28 286.1	24 081.0	556 196
Fideris	46	147	14	207	7 792.0	6 559.2	144 501
Furna	32	28	9	69	2 383.8	1 905.4	36 701
Jenaz	82	250	111	443	18 110.3	15 616.4	374 994
Kreis Klosters	233	996	261	1 490	71 151.9	62 400.9	2 236 934
Klosters-Serneus	233	996	261	1 490	71 151.9	62 400.9	2 236 934
Kreis Küblis	126	371	124	621	23 840.6	20 070.6	420 268
Conters im Prättigau	22	40	13	75	2 470.1	2 016.2	26 255
Küblis	42	202	68	312	12 647.4	10 716.8	252 378
Saas	62	129	43	234	8 723.1	7 337.6	141 635
Kreis Luzern	169	342	47	558	18 416.8	15 324.9	236 491
Luzern	116	267	32	415	13 953.0	11 704.7	189 778
St. Antonien/Ascharina	16	25	4	45	1 340.5	1 056.8	12 310
St. Antonien	37	50	11	98	3 123.3	2 563.4	34 403
Bezirk Plessur	1 272	10 735	3 206	15 213	732 365.9	647 651.0	21 618 668
Kreis Chur	886	8 878	2 860	12 624	623 602.5	553 279.4	19 123 342
Chur	886	8 878	2 860	12 624	623 602.5	553 279.4	19 123 342
Kreis Churwalden	140	650	81	871	35 537.6	29 859.1	632 928
Churwalden	68	382	18	468	19 845.2	16 527.6	364 327
Malix	32	150	29	211	7 925.2	6 663.6	121 528
Parpan	18	55	8	81	3 573.2	3 142.0	79 048
Praden	5	17	8	30	925.2	745.6	7 703
Tschiertschen	17	46	18	81	3 268.8	2 780.3	60 322
Kreis Schanfigg	246	1 207	265	1 718	73 225.8	64 512.5	1 862 398
Arosa	127	851	155	1 133	52 734.8	47 495.3	1 602 334
Calfeisen	5	5	4	14	467.4	367.5	4 103
Castiel	11	22	6	39	1 213.1	968.1	9 948
Langwies	34	77	19	130	4 689.0	3 954.9	63 867
Lüen	4	19	8	31	1 075.8	939.4	13 734
Maladers	26	126	37	189	7 029.3	5 803.5	95 169
Molinis	6	19	6	31	1 065.8	865.2	11 409
Pagig	5	14	10	29	945.6	735.0	7 181
Peist	18	45	11	74	2 442.4	2 061.8	38 294
St. Peter	10	29	9	48	1 562.6	1 321.8	16 359

Pflichtige, Faktoren und Steuererträge nach Gemeinden

Normalfälle

Gemeinden	I - - - Pflichtige nach Berufsgruppen - - - I				I - - - Faktoren - - - I		Steuererträge in Fr.
	Selbst- ständige	Unselbst- ständige	Rentner	Total	Reines Einkommen in 1000 Fr.	Steuerbares Einkommen in 1000 Fr.	
Bezirk Unterlandquart	1 056	6 288	1 348	8 692	384 979.9	330 738.7	8 887 051
Kreis Fünf Dörfer	470	4 051	685	5 206	229 725.7	196 799.2	4 909 245
Haldenstein	36	189	29	254	13 019.2	11 319.0	366 873
Igis	177	1 877	311	2 365	101 711.5	86 985.0	2 069 340
Mastrils	22	180	24	226	8 707.5	7 529.9	134 438
Says	15	20	10	45	1 556.0	1 201.5	14 545
Trimmis	74	558	83	715	33 659.8	28 995.7	775 858
Untervaz	57	461	88	606	25 156.3	21 044.5	399 874
Zizers	89	766	140	995	45 915.4	39 723.6	1 148 317
Kreis Maienfeld	279	1 134	375	1 788	88 979.0	78 416.4	2 833 572
Fläsch	42	96	33	171	7 897.7	6 877.8	194 101
Jenins	45	166	47	258	12 159.5	10 757.7	355 210
Maienfeld	117	472	183	772	41 623.0	37 095.8	1 612 732
Malans	75	400	112	587	27 298.8	23 685.1	671 529
Kreis Schiers	197	771	199	1 167	46 853.9	39 644.2	870 226
Grüsch	61	248	64	373	15 025.4	12 689.8	269 347
Schiers	136	523	135	794	31 828.5	26 954.4	600 879
Kreis Seewis	110	332	89	531	19 421.3	15 878.9	274 008
Fanas	24	66	23	113	4 500.3	3 623.8	66 205
Seewis im Prättigau	68	249	61	378	13 618.0	11 244.3	197 883
Valzeina	18	17	5	40	1 303.0	1 010.8	9 920
Bezirk Vorderrhein	541	2 463	371	3 375	124 078.6	103 891.5	2 003 747
Kreis Disentis	541	2 463	371	3 375	124 078.6	103 891.5	2 003 747
Breil/Brigels	79	336	109	524	19 302.3	15 634.3	268 615
Disentis/Muster	141	675	40	856	33 364.1	27 913.2	598 858
Medel (Lucmagn)	58	164	14	236	7 135.6	6 113.2	82 546
Schlans	7	26	5	38	1 227.4	998.4	13 902
Sumvitg	99	441	45	585	20 527.8	17 171.3	300 839
Tujetsch	102	376	68	546	21 414.5	18 064.4	387 071
Trun	55	445	90	590	21 106.9	17 996.7	351 916

Pflichtige, Faktoren und Steuererträge nach Gemeinden

Normalfälle

Gemeinden	I - - - Pflichtige nach Berufsgruppen - - - I				I - - - Faktoren - - - I		Steuererträge in Fr.
	Selbstständige	Unselbstständige	Rentner	Total	Reines Einkommen in 1000 Fr.	Steuerbares Einkommen in 1000 Fr.	
Kanton Aargau	14 633	145 364	31 523	191 520	9 028 901.7	7 844 535.3	230 522 193
Bezirk Aarau	1 415	18 569	4 872	24 856	1 185 116.3	1 041 939.9	32 350 154
Aarau	421	4 953	1 691	7 065	364 013.9	328 061.3	12 256 836
Biberstein	33	305	57	395	20 228.8	17 421.6	580 909
Buchs (AG)	106	1 781	518	2 405	108 306.2	94 198.5	2 387 733
Densbüren	29	171	48	248	9 229.5	7 709.1	125 088
Erlinsbach	80	932	181	1 193	61 043.2	53 051.2	1 772 558
Gränichen	152	1 640	436	2 228	97 404.6	83 779.6	2 087 595
Hirschthal	34	323	68	425	19 996.7	17 193.6	526 757
Küttigen	117	1 462	239	1 815	92 638.6	81 330.4	2 770 403
Muhlen	77	802	179	1 058	45 891.7	39 562.7	976 700
Oberentfelden	137	2 157	338	2 632	117 523.7	101 606.9	2 587 633
Rohr (AG)	59	718	216	993	41 627.2	36 062.7	796 398
Suhr	110	2 260	666	3 036	136 852.7	120 382.6	3 360 247
Unterentfelden	60	1 065	235	1 360	70 359.5	61 579.7	2 121 297
Bezirk Baden	2 574	33 762	6 078	42 414	2 122 742.8	1 864 323.3	59 602 316
Baden	353	4 638	894	5 885	313 620.0	279 634.9	10 364 333
Bellikon	33	297	33	363	21 979.9	19 351.2	825 952
Bergdietikon	109	619	51	779	55 786.8	50 338.7	2 598 443
Birmenstorf (AG)	60	565	91	716	34 193.7	29 711.9	836 743
Ennetbaden	77	760	249	1 086	60 541.9	54 758.2	2 286 950
Fislisbach	101	1 483	193	1 777	83 406.8	72 304.9	1 850 424
Freienwil	29	197	35	261	12 552.0	10 907.2	326 111
Gebenstorf	83	1 254	168	1 505	72 616.6	62 821.8	1 772 215
Killwangen	27	346	72	445	23 915.0	21 008.0	705 493
Künten	50	349	56	455	21 061.4	17 938.0	448 108
Mägenwil	34	325	70	429	20 410.0	17 677.3	483 172
Mellingen	110	1 077	164	1 351	62 980.1	53 965.6	1 474 656
Neuenhof	124	2 715	322	3 161	139 333.8	120 742.4	2 685 893
Niederrohrdorf	54	788	137	979	51 055.3	44 545.8	1 492 423
Oberehrendingen	50	462	95	607	29 313.1	25 261.9	743 107
Oberrohrdorf	92	919	123	1 134	73 217.0	65 056.9	3 021 137
Obersiggenthal	144	2 366	463	2 973	152 470.8	134 623.3	4 451 495
Remetschwil	39	333	45	417	23 414.9	20 660.6	844 633
Spreitenbach	159	2 900	224	3 283	145 500.4	126 356.3	2 992 042
Stetten (AG)	54	387	53	494	23 889.4	20 186.6	577 246
Turgi	34	883	184	1 101	49 320.3	42 806.1	1 075 165
Unterehrendingen	28	382	68	478	24 400.9	21 331.0	641 684
Untersiggenthal	95	1 541	265	1 901	94 583.5	82 071.2	2 296 771
Wettingen	378	5 718	1 651	7 747	373 674.2	330 484.8	10 147 385
Wohlenschwil	38	288	45	371	17 355.3	15 135.1	427 975
Würenlingen	84	936	135	1 155	57 596.3	50 038.3	1 552 697
Würenlos	135	1 234	192	1 561	84 553.4	74 613.3	2 680 063
Bezirk Bremgarten	1 667	16 208	2 405	20 280	997 144.9	867 816.1	27 423 421
Arni (AG)	56	279	23	358	20 915.4	18 614.2	762 998
Berikon	122	1 114	96	1 332	71 864.2	63 429.4	2 158 172
Bremgarten (AG)	133	1 509	248	1 890	89 498.1	78 822.9	2 456 351
Büttikon	25	145	21	191	8 693.9	7 145.8	156 990
Dottikon	58	871	121	1 050	48 405.6	41 209.1	1 106 129
Eggenwil	21	163	20	204	9 791.6	8 326.6	216 814
Fischbach-Göslikon	34	223	40	297	13 114.0	11 129.6	238 056
Häggingen	80	528	116	724	31 075.2	26 443.4	613 948
Hermetschwil-Staffeln	24	143	13	180	9 363.9	7 949.0	251 388
Hilfikon	17	41	10	68	2 737.3	2 271.8	46 920
Jonen	53	293	40	386	18 196.4	15 725.1	471 412
Niederwil (AG)	60	466	51	577	26 498.5	22 566.8	604 844
Oberlunkhofen	49	280	32	361	21 250.5	18 809.1	787 319
Rudolfstetten-Fr'berg	70	454	45	569	37 057.2	33 407.5	1 631 684
Sarmenstorf	114	1 235	131	1 480	77 101.2	67 341.0	2 143 221
Tägerig	62	458	116	636	27 059.7	23 253.2	612 708
Tägerig	39	269	61	369	15 988.7	13 437.1	317 644
Uezwil	15	92	19	126	4 733.1	3 939.2	59 556
Unterlunkhofen	30	188	22	240	12 254.3	10 613.0	360 424
Villmergen	106	1 268	311	1 685	72 398.6	61 996.2	1 483 118
Widen	101	1 166	69	1 336	84 688.5	74 824.6	3 108 019
Wohlen (AG)	288	3 867	694	4 849	221 574.9	192 971.7	5 593 019
Zufikon	100	1 092	97	1 289	69 176.3	60 410.0	2 165 561
Islisberg	10	64	9	83	3 707.8	3 179.8	77 126

Pflichtige, Faktoren und Steuererträge nach Gemeinden

Normalfälle

Gemeinden	I- - - Pflichtige nach Berufsgruppen - - -I				I- - - Faktoren - - - -I		Steuererträge in Fr.
	Selb- ständige	Unselb- ständige	Rentner	Total	Reines Einkommen in 1000 Fr.	Steuerbares Einkommen in 1000 Fr.	
Bezirk Brugg	1 101	11 913	2 594	15 608	741 745.7	643 311.8	18 096 140
Auenstein	39	367	85	491	23 551.7	20 509.8	621 403
Birr	40	1 005	85	1 130	55 237.0	46 780.5	1 159 721
Birrhard	27	150	30	207	9 463.3	8 039.3	178 317
Bözen	34	113	38	185	8 094.1	6 815.1	161 790
Brugg	184	2 948	716	3 848	183 792.4	162 480.9	4 720 786
Effingen	29	118	36	183	7 150.9	6 009.7	100 581
Elfingen	12	49	19	80	3 067.1	2 652.3	47 922
Gallenkirch	4	20	7	31	1 420.2	1 202.2	27 323
Habsburg	12	79	13	104	5 688.2	4 894.2	179 575
Hausen bei Brugg	44	618	110	772	40 183.1	35 107.2	1 151 312
Hottwil	21	42	22	85	3 247.8	2 606.6	47 817
Linn	10	24	3	37	1 500.5	1 279.4	27 496
Lupfig	39	351	75	465	22 813.8	19 785.4	603 540
Mandach	20	53	16	89	3 828.8	3 121.5	66 464
Monthal	11	115	14	140	5 819.3	4 961.4	105 202
Mülligen	24	188	29	241	11 030.3	9 543.5	232 726
Oberbözberg	26	71	25	122	5 576.9	4 721.7	144 511
Oberflachs	18	118	28	164	7 373.5	6 120.9	139 370
Remigen	37	204	47	288	14 135.9	11 812.5	302 058
Riniken	38	425	54	517	26 811.6	23 266.9	779 508
Rüfenach	21	176	17	214	10 388.9	8 821.1	237 902
Scherz	24	139	22	185	8 724.5	7 345.7	185 997
Schinznach Bad	22	332	68	422	19 420.9	17 050.5	483 323
Schinznach Dorf	46	387	103	536	26 662.7	23 231.4	791 556
Stilli	12	153	29	194	7 921.6	6 912.0	142 481
Thalheim (AG)	31	166	45	242	10 039.3	8 451.3	170 498
Umiken	24	282	73	379	18 831.5	16 640.1	542 325
Unterbözberg	37	172	48	257	13 359.8	11 508.6	427 589
Veltheim (AG)	29	312	53	394	16 901.9	14 155.3	277 051
Villigen	40	327	56	423	21 193.7	18 264.3	483 013
Villnachern	28	345	75	448	20 699.8	17 701.6	420 772
Windisch	118	2 064	553	2 735	127 814.7	111 518.9	3 136 211
Bezirk Kulm	1 177	9 053	2 638	12 868	543 101.3	465 283.0	11 595 674
Beinwil am See	99	634	270	1 003	44 663.1	38 792.2	1 119 923
Birrwil	49	281	73	403	16 881.6	14 594.1	405 252
Burg (AG)	17	282	98	397	17 034.7	14 463.0	377 440
Dürrenäsch	44	293	73	410	17 678.8	15 051.7	385 258
Güntrenschwil	94	545	197	836	32 577.3	27 551.8	568 000
Holziken	34	323	57	414	16 979.3	14 381.5	289 053
Leimbach (AG)	21	99	26	146	7 094.7	6 071.4	208 348
Leutwil	21	179	35	235	9 255.6	7 933.1	157 489
Menziken	120	1 285	400	1 805	78 841.8	68 013.6	1 841 286
Oberkulm	84	559	169	812	35 123.6	29 962.1	751 573
Reinach (AG)	206	1 840	476	2 522	105 150.6	90 671.8	2 176 713
Schlossrued	56	208	64	328	12 851.6	10 591.6	223 192
Schmiedrued	64	260	52	376	13 376.6	11 223.9	211 216
Schöffland	92	741	260	1 093	46 980.6	40 462.5	1 100 978
Teufenthal (AG)	43	478	102	623	26 837.7	23 059.5	522 329
Unterkulm	75	732	221	1 028	44 189.2	37 740.8	946 456
Zetzwil	58	314	65	437	17 584.5	14 718.4	311 168
Bezirk Laufenburg	833	5 893	1 299	8 025	354 429.7	301 578.2	7 344 246
Eiken	51	402	81	534	23 079.3	19 896.5	433 233
Etzgen	8	100	23	131	5 963.0	5 055.0	116 305
Frick	91	952	198	1 241	58 312.3	50 266.1	1 383 784
Gansingen	42	238	52	332	14 254.0	12 066.4	304 713
Gipf-Oberfrick	80	523	79	682	32 040.0	27 198.8	735 876
Herznach	48	221	69	338	15 368.9	13 088.2	361 320
Hornussen	29	175	47	251	9 646.1	8 115.1	127 057
Ittenthal	14	62	9	85	3 320.2	2 736.0	49 430
Kaisten	63	521	91	675	30 820.4	26 324.9	659 731
Laufenburg	43	557	147	747	36 257.6	31 622.2	988 890
Mettau	10	46	8	64	2 943.9	2 534.1	67 545
Münchwilen (AG)	13	188	36	237	11 265.0	9 730.0	244 794
Oberhof	37	115	25	177	6 253.8	5 159.5	79 971
Oberhofen (AG)	17	61	16	94	3 637.3	2 924.8	46 955
Oeschgen	26	192	46	264	10 759.6	8 982.5	152 695

Pflichtige, Faktoren und Steuererträge nach Gemeinden

Normalfälle

Gemeinden	I- - - - Pflichtige nach Berufsgruppen - - -I			Total	I- - - - Faktoren - - - -I		Steuererträge in Fr.
	Selb- ständige	Unselb- ständige	Rentner		Reines Einkommen in 1000 Fr.	Steuerbares Einkommen in 1000 Fr.	
Schwaderloch	15	133	58	206	8 293.4	7 043.4	137 912
Sisseln	27	319	33	379	18 257.4	15 730.9	401 278
Sulz (AG)	43	291	77	411	15 277.5	12 870.8	233 020
Ueken	23	105	16	144	6 232.4	5 146.2	107 746
Wil (AG)	39	115	43	197	7 872.0	6 418.3	122 586
Wittnau	34	228	57	319	13 315.3	11 126.7	230 989
Wölflinswil	50	179	38	267	10 895.0	9 010.4	186 996
Zeihen	30	170	50	250	10 365.3	8 531.4	171 420
Bezirk Lenzburg	1 258	11 405	2 845	15 508	716 041.0	619 144.8	17 363 084
Ammerswil	20	117	31	168	7 176.6	6 110.2	154 339
Boniswil	37	288	66	391	19 590.3	16 963.7	565 626
Brunegg	11	88	22	121	5 543.8	4 779.8	117 424
Dintikon	40	274	76	390	16 377.3	13 848.3	293 789
Egliswil	48	233	57	338	14 374.0	12 290.3	313 045
Fahrwangen	57	386	104	547	22 791.4	19 429.2	462 514
Hallwil	31	166	53	250	9 745.4	8 242.9	163 815
Hendschiken	32	200	59	291	12 198.7	10 363.2	231 265
Holderbank (AG)	15	243	56	314	13 453.5	11 578.6	245 206
Hunzenschwil	86	745	128	959	40 741.2	34 737.6	725 304
Lenzburg	185	2 405	536	3 126	151 997.9	133 953.4	4 336 538
Meisterschwanden	70	194	34	298	18 411.6	16 400.2	802 496
Möriken-Wildegg	84	805	238	1 127	57 583.6	49 845.4	1 592 834
Niederlenz	71	1 059	245	1 375	60 996.7	52 325.4	1 252 132
Othmarsingen	48	514	150	712	29 083.6	25 101.6	529 285
Ruperswil	90	841	238	1 169	55 020.5	47 473.0	1 253 787
Schafisheim	68	529	150	747	31 260.8	26 436.9	574 752
Seengen	98	492	137	727	37 724.9	33 080.2	1 209 348
Seon	123	1 171	302	1 596	71 358.4	61 207.4	1 599 586
Staufen	44	655	163	862	40 610.8	34 977.5	939 999
Bezirk Muri	1 255	5 856	1 209	8 320	356 575.4	301 765.5	7 099 634
Abtwil	29	80	27	136	5 333.1	4 339.8	79 232
Aristau	57	223	30	310	12 587.1	10 807.7	240 573
Auw	70	260	55	385	15 472.3	12 949.4	252 110
Beinwil-Freiamt	71	183	46	300	12 357.0	10 267.5	233 776
Benzenschwil	20	101	27	148	5 471.4	4 596.8	78 338
Besenbüren	31	81	16	128	5 454.8	4 598.2	93 802
Bettwil	35	109	23	167	6 809.7	5 598.0	114 209
Boswil	102	537	148	787	32 435.1	27 364.9	582 139
Bünzen	57	188	53	298	12 504.5	10 427.7	232 338
Buttwil	43	201	33	277	12 777.3	10 750.3	273 530
Dietwil	49	182	42	273	10 962.1	9 084.9	164 610
Geltwil	13	40	11	64	2 384.9	1 966.7	32 153
Kallern	24	56	9	89	4 113.2	3 455.7	103 480
Merenschwand	88	420	89	597	25 537.3	21 845.8	556 776
Mühlau	50	183	39	272	10 626.0	8 918.7	184 081
Muri (AG)	211	1 587	274	2 072	92 861.1	79 562.7	2 032 795
Oberrüti	39	143	23	205	8 910.3	7 408.1	161 837
Rottenschwil	30	133	22	185	8 023.2	6 836.8	156 845
Sins	167	704	170	1 041	46 681.2	39 618.1	1 041 353
Waltenschwil	69	445	72	586	25 273.8	21 367.7	485 657
Bezirk Rheinfelden	876	9 248	2 029	12 153	591 363.5	514 472.4	15 428 733
Hellikon	52	162	39	253	9 500.6	7 849.0	115 840
Kaiseraugst	53	1 030	208	1 291	69 659.8	61 360.1	2 047 056
Magden	64	704	147	915	52 121.1	45 265.2	1 670 772
Möhlin	182	1 949	474	2 605	121 907.1	105 365.5	2 851 139
Mumpf	25	232	62	319	13 705.2	11 876.1	274 026
Obernumpf	40	207	44	291	11 928.8	9 995.8	176 051
Olsberg	15	69	11	95	7 592.5	6 755.4	418 373
Rheinfelden	188	2 951	662	3 801	189 190.7	166 472.9	5 417 013
Schupfart	32	149	29	210	8 601.7	7 244.9	141 592
Stein (AG)	45	604	97	746	34 594.3	30 014.2	745 027
Wallbach	46	328	91	465	22 484.9	19 593.3	599 310
Wegenstetten	31	234	42	307	12 424.9	10 506.5	197 591
Zeiningen	71	469	79	619	28 365.1	24 451.2	642 623
Zuzgen	32	160	44	236	9 286.8	7 722.3	132 320

Pflichtige, Faktoren und Steuererträge nach Gemeinden

Normalfälle

Gemeinden	I - - - Pflichtige nach Berufsgruppen - - - I				I - - - Faktoren - - - I		Steuererträge in Fr.
	Selb- ständige	Unselb- ständige	Rentner	Total	Reines Einkommen in 1000 Fr.	Steuerbares Einkommen in 1000 Fr.	
Bezirk Zofingen	1 551	15 928	3 995	21 474	957 471.3	827 139.1	22 927 566
Aarburg	105	1 745	415	2 265	99 630.8	86 284.9	2 284 864
Attelwil	16	75	21	112	4 113.8	3 503.5	58 844
Bottenwil	36	205	45	286	11 277.7	9 410.8	191 232
Brittnau	116	866	214	1 196	48 389.0	40 878.0	822 100
Kirchleerau	35	175	37	247	10 581.4	8 729.0	197 197
Kölliken	122	1 001	247	1 370	58 800.1	49 877.5	1 221 895
Moosleerau	34	153	37	224	9 333.7	7 858.2	178 701
Mühlethal	16	172	31	219	10 419.8	8 763.7	215 895
Murgenthal	89	700	264	1 053	42 790.4	36 243.3	780 860
Oftringen	198	3 042	607	3 847	164 651.7	142 241.9	3 390 789
Reitnau	56	226	67	349	13 601.3	11 384.1	244 099
Rothrist	172	1 930	439	2 541	115 546.8	99 573.1	2 794 455
Safenwil	82	792	190	1 064	42 883.4	36 063.5	714 803
Staffelbach	50	222	50	322	13 116.3	11 122.4	257 970
Strengelbach	82	1 225	271	1 578	69 674.7	60 020.1	1 518 464
Uerkheim	57	370	44	471	17 673.9	14 815.6	271 310
Vordemwald	45	457	125	627	26 923.9	22 828.3	558 183
Wiliberg	13	22	7	42	1 740.1	1 415.1	35 846
Zofingen	227	2 550	884	3 661	196 322.5	176 126.1	7 190 059
Bezirk Zurzach	926	7 529	1 559	10 014	463 169.8	397 761.2	11 291 225
Baldingen	14	57	10	81	2 871.3	2 456.5	37 961
Böbikon	12	32	9	53	1 721.6	1 362.9	15 667
Böttstein	84	899	143	1 126	50 777.3	43 304.9	1 096 291
Döttingen	91	948	185	1 224	56 261.2	48 456.4	1 321 075
Endingen	66	446	78	590	27 306.2	23 271.0	621 325
Fisibach	23	87	15	125	5 830.5	4 928.1	151 848
Full-Reuenthal	24	197	32	253	11 720.9	9 877.2	261 585
Kaiserstuhl	24	103	33	160	7 069.7	6 123.5	162 098
Klingnau	61	785	181	1 027	47 434.3	40 874.0	1 121 818
Koblentz	34	407	85	526	22 206.4	18 716.6	382 706
Leibstadt	43	335	53	431	18 683.0	15 904.3	360 522
Lengnau (AG)	103	519	74	696	31 273.4	26 710.0	665 228
Leuggerrn	67	488	116	671	29 214.1	24 555.7	594 643
Mellikon	9	47	26	82	3 371.5	2 890.1	53 706
Rekingen (AG)	13	231	41	285	12 586.8	10 771.0	230 125
Rietheim	16	118	27	161	6 379.2	5 302.9	96 451
Rümikon	8	49	10	67	3 181.6	2 768.5	85 022
Schneisingen	47	318	61	426	21 745.4	18 753.3	585 690
Siglistorf	27	131	20	178	7 355.3	6 178.4	124 876
Tegerfelden	40	225	34	299	13 875.3	11 804.3	317 199
Unterendingen	13	88	10	111	5 752.4	4 953.7	164 463
Wislikofen	21	74	12	107	4 913.8	4 064.9	115 228
Zurzach	86	945	304	1 335	71 638.6	63 733.0	2 725 698

Pflichtige, Faktoren und Steuererträge nach Gemeinden

Normalfälle

Gemeinden	I - - - Pflichtige nach Berufsgruppen - - - I			I - - - Faktoren - - - I	Steuererträge		
	Selbstständige	Unselbstständige	Rentner Total			Reines Einkommen in 1000 Fr.	Steuerbares Einkommen in 1000 Fr.
Kanton Thurgau	8 119	51 718	15 250	75 087	3 287 645.4	2 813 670.4	73 664 098
Bezirk Arbon	1 120	8 662	3 092	12 874	554 039.5	476 394.7	12 291 906
Arbon	264	3 466	1 254	4 984	207 136.6	178 114.1	4 199 868
Dozwil	20	112	27	159	6 474.4	5 427.0	118 787
Egnach	239	814	283	1 336	57 447.4	48 695.6	1 229 299
Hefenhofen	67	201	60	328	14 032.0	12 009.1	326 610
Horn	26	603	176	805	35 391.0	30 895.1	815 026
Kesswil	44	164	41	249	12 247.1	10 440.2	323 600
Roggwil (TG)	108	396	146	650	28 208.9	23 901.0	589 285
Romanshorn	221	2 217	881	3 319	148 307.9	128 434.4	3 672 637
Salmsach	46	331	97	474	19 202.0	16 168.9	339 746
Sommeri	33	97	36	166	6 241.7	5 309.8	100 007
Uttwil	52	261	91	404	19 350.5	16 999.5	577 041
Bezirk Bischofszell	1 143	6 528	2 211	9 882	403 946.8	342 364.8	7 813 892
Amriswil	308	2 538	851	3 697	147 970.2	126 376.3	2 832 426
Bischofszell	129	1 133	453	1 715	73 852.7	63 320.1	1 665 572
Erlen	117	536	150	803	33 813.5	28 429.8	645 170
Hauptwil	114	355	121	590	23 719.0	19 645.3	416 107
Hohentannen	67	84	46	197	8 253.4	6 963.4	178 355
Neukirch an der Thur	128	475	142	745	29 196.8	24 228.2	438 344
Sulgen	142	1 009	324	1 475	60 592.5	51 430.4	1 152 559
Zihlschlacht	138	398	124	660	26 548.7	21 971.3	485 359
Bezirk Diessenhofen	272	1 338	423	2 033	90 013.4	77 139.0	2 027 261
Basadingen	177	568	208	953	41 097.2	34 944.0	854 503
Diessenhofen	95	770	215	1 080	48 916.2	42 195.0	1 172 758
Bezirk Frauenfeld	1 147	10 303	2 463	13 913	645 746.9	558 161.1	15 585 467
Aadorf	218	1 824	382	2 424	109 434.4	93 660.7	2 433 104
Felben-Wallhausen	58	415	77	550	24 663.4	20 969.0	485 634
Frauenfeld	358	5 899	1 489	7 746	367 434.2	321 399.6	9 560 046
Gachnang	133	748	153	1 034	48 665.3	41 349.4	1 102 066
Hüttlingen	43	141	41	225	9 065.1	7 464.3	125 144
Matzingen	71	472	104	647	27 563.4	23 304.7	523 483
Neunforn	70	160	43	273	12 555.6	10 585.0	288 200
Stettfurt	34	153	45	232	12 573.3	10 988.6	424 641
Thundorf	63	183	61	307	12 400.0	10 323.4	186 859
Uesslingen	99	308	68	475	21 392.2	18 116.4	456 310
Bezirk Kreuzlingen	1 090	8 217	2 263	11 570	523 133.2	451 954.1	13 201 763
Alterswilen	100	285	68	453	19 261.9	16 305.3	410 848
Altnau	71	300	71	442	19 903.0	16 922.3	459 971
Ermatingen	108	526	209	843	41 403.6	36 189.9	1 395 596
Gottlieben	12	76	23	111	5 769.9	5 108.8	186 074
Güttingen	69	274	86	429	17 558.1	15 002.3	343 277
Illighausen	63	246	79	388	15 671.8	12 904.7	234 405
Kreuzlingen	333	4 742	1 261	6 336	282 118.1	244 545.1	6 799 131
Langrickenbach	79	131	61	271	10 241.9	8 383.0	160 139
Scherzingen	74	872	190	1 136	60 610.6	53 460.0	2 088 746
Tägerwilen	93	629	168	890	40 448.1	34 806.0	998 556
Waldi	88	136	47	271	10 146.2	8 326.7	125 020
Bezirk Münchwilen	1 338	7 625	1 770	10 733	456 194.1	383 947.8	8 906 938
Affeltrangen	128	407	107	642	27 429.4	22 889.1	535 943
Bichelsee	95	561	119	775	33 616.8	28 226.8	639 190
Fischingen	187	472	122	781	31 754.4	26 333.5	560 849
Lommis	115	450	87	652	25 859.7	21 681.4	423 189
Münchwilen (TG)	100	923	233	1 256	57 320.2	48 905.2	1 403 286
Rickenbach bei Wil	80	1 126	195	1 401	58 086.4	49 361.4	1 034 062
Schönholzerswilen	77	123	53	253	9 272.3	7 393.0	121 692
Sirnach	233	2 314	493	3 040	130 603.6	110 721.9	2 632 883
Tobel	98	356	109	563	23 276.7	19 532.1	427 186
Wängi	126	708	197	1 031	45 645.3	37 964.5	904 773
Wuppenau	99	185	55	339	13 329.3	10 938.9	223 935

Pflichtige, Faktoren und Steuererträge nach Gemeinden

Normalfälle

Gemeinden	I - - - Pflichtige nach Berufsgruppen - - - I			I - - - Faktoren - - - I		Steuererträge in Fr.	
	Selb- ständige	Unselb- ständige	Rentner	Total	Reines Einkommen in 1000 Fr.		Steuerbares Einkommen in 1000 Fr.
Bezirk Steckborn	872	3 557	1 220	5 649	245 849.8	208 905.6	5 554 520
Berlingen	27	177	103	307	12 270.0	10 636.0	256 881
Eschenz	77	294	109	480	19 975.6	16 793.9	346 861
Herdern	54	196	42	292	11 862.7	9 826.2	189 762
Homburg	70	117	39	226	9 050.4	7 384.0	163 477
Hüttwilen	105	241	77	423	20 687.4	17 586.9	586 364
Müllheim	74	420	153	647	26 856.8	22 714.0	555 191
Pfyn	115	394	96	605	25 452.6	21 086.6	431 741
Raperswilen	43	55	18	116	4 528.2	3 672.5	82 175
Salenstein	42	222	81	345	18 977.0	17 008.7	797 731
Steckborn	201	1 118	385	1 704	75 182.1	64 534.3	1 709 273
Wagenhausen	64	323	117	504	21 007.0	17 662.5	435 064
Bezirk Weinfelden	1 137	5 488	1 808	8 433	368 721.7	314 803.3	8 282 351
Amlikon	100	195	63	358	14 411.0	11 934.0	286 675
Berg (TG)	137	491	184	812	34 852.5	29 629.4	733 561
Birwinken	103	226	90	419	15 468.4	12 715.5	229 167
Bürglen (TG)	106	740	203	1 049	43 426.0	36 356.5	750 510
Bussnang	162	423	145	730	29 577.1	24 661.8	542 523
Hugelshofen	53	107	41	201	7 528.3	6 192.1	105 796
Märstetten	95	431	118	644	28 737.4	24 514.2	638 857
Weinfelden	254	2 470	858	3 582	166 247.5	144 898.1	4 388 627
Wigoltingen	127	405	106	638	28 473.5	23 901.7	606 635

Contribuables, facteurs et rendements de l'impôt par communes

C a s n o r m a u x

C o m m u n e s	I- Contribuables par groupes de professions-I				I- - - Facteurs - - - I		Rendements de l'impôt en fr.
	Pers. indé- pendantes	Pers. dé- pendantes	Rentiers, retraités	Total	Revenu net en 1000 fr.	Revenu imposable en 1000 fr.	
Cantone Ticino	11 468	71 303	23 066	105 837	4 670 996.2	4 108 285.1	127 117 365
Distretto di Bellinzona	1 165	10 890	3 508	15 563	649 812.8	560 950.6	13 462 470
Arbedo-Castione	91	1 102	224	1 417	56 484.9	47 682.1	993 967
Bellinzona	461	4 529	1 690	6 680	284 941.1	248 966.4	6 363 752
Cadenazzo	50	350	88	488	19 474.3	16 249.4	307 326
Camorino	63	440	155	658	28 429.6	24 531.7	614 047
Giubiasco	190	1 859	581	2 630	111 614.2	96 535.2	2 446 880
Gnosca	11	105	33	149	6 695.3	5 761.4	159 253
Gorduno	9	177	52	238	9 673.6	8 451.7	169 039
Gudo	21	114	48	183	7 381.1	6 381.3	174 192
Isonne	19	91	23	133	4 473.2	3 775.9	45 917
Lumino	24	287	86	397	16 122.5	13 669.9	276 785
Medeglia	14	90	19	123	4 399.4	3 760.7	51 899
Moleno	4	18	6	28	966.9	807.8	11 235
Monte Carasso	38	413	172	623	24 345.6	20 572.8	398 927
Pianezzo	14	112	52	178	6 965.3	6 142.7	152 428
Preonzo	18	112	27	157	6 253.6	5 274.6	92 679
Robasacco	4	26	8	38	1 187.6	1 025.3	11 665
Sant'Antonino	62	425	92	579	22 849.9	19 177.4	355 057
Sant'Antonio	7	33	17	57	1 816.3	1 588.0	17 728
Sementina	65	607	135	807	35 738.4	30 596.3	819 694
Distretto di Blenio	353	1 079	405	1 837	62 750.6	53 297.5	960 465
Aquila	39	96	31	166	5 291.0	4 435.7	58 429
Campo (Blenio)	19	9	4	32	983.5	809.7	8 568
Castro	4	15	5	24	657.5	571.4	4 657
Corzoneso	17	77	27	121	4 520.2	3 919.5	83 405
Dongio	25	90	42	157	5 693.9	4 788.9	106 886
Ghirone	5	8	3	16	353.2	281.0	1 247
Largario	4	1	1	6	214.0	186.9	2 712
Leontica	22	60	34	116	3 836.4	3 296.3	57 923
Lottigna	4	18	10	32	922.5	803.0	9 752
Ludiano	14	54	28	96	3 492.3	3 022.6	63 140
Malvaglia	71	253	89	413	14 445.5	12 248.4	224 044
Marolta	6	14	3	23	1 039.8	962.2	46 627
Olivone	61	170	63	294	9 612.2	8 023.3	115 450
Ponto-Valentino	12	53	20	85	2 710.1	2 249.1	24 135
Prugiasco	12	24	3	39	1 154.0	928.6	8 315
Semione	23	71	21	115	4 340.7	3 853.5	100 909
Torre	15	66	21	102	3 483.8	2 917.4	44 266
Distretto di Leventina	425	2 658	889	3 972	154 967.4	133 227.4	2 827 113
Airolo	72	453	175	700	28 356.5	24 249.4	492 390
Anzonico	3	18	12	33	1 177.7	1 004.9	13 412
Bedretto	12	14	8	34	1 178.2	1 073.4	33 842
Bodio	23	354	111	488	20 418.2	17 647.8	429 392
Calonico	5	6	3	14	391.1	322.0	2 400
Calpiogna	6	15	5	26	812.7	684.8	9 461
Campello	4	4	6	14	479.4	426.5	6 605
Cavagnago	12	24	5	41	1 300.1	1 120.5	13 766
Chiggiogna	17	104	34	155	6 607.9	5 690.9	147 976
Chironico	16	101	48	165	5 302.9	4 556.8	53 680
Dalpe	16	47	8	71	2 841.4	2 506.6	68 815
Faido	53	368	121	542	22 824.7	19 821.7	549 862
Giornico	21	304	110	435	16 859.1	14 505.6	297 889
Mairengo	8	53	16	77	2 767.2	2 253.7	29 930
Osco	12	11	8	31	920.1	769.8	8 175
Personico	14	109	27	150	5 528.7	4 644.8	69 368
Pollegio	22	198	48	268	9 347.0	7 844.1	105 448
Prato (Leventina)	23	107	22	152	5 822.8	5 002.0	89 442
Quinto	65	341	106	512	20 057.3	17 413.0	385 798
Rossura	14	14	5	33	1 011.8	868.1	10 216
Sobrio	7	13	11	31	962.6	821.0	9 246

Contribuables, facteurs et rendements de l'impôt par communes

Cas normaux

Communes	I- Contribuables par groupes de professions-I			Total	I- - - Facteurs - - - I		Rendements de l'impôt en fr.
	Pers.indé- pendantes	Pers. dé- pendantes	Rentiers, retraités		Revenu net en 1000 fr.	Revenu imposable en 1000 fr.	
Distretto di Locarno	3 063	12 916	4 876	20 855	909 165.3	805 564.0	25 912 049
Ascona	375	1 103	555	2 033	112 299.8	103 543.9	5 077 175
Aureggio	8	15	-	23	670.1	567.4	5 243
Berzona	6	14	9	29	1 137.1	1 024.8	42 084
Borgnone	5	49	19	73	2 494.7	2 162.2	34 051
Brione (Verzasca)	17	54	19	90	2 909.1	2 573.4	48 507
Brione sopra Minusio	35	100	54	189	8 161.7	7 391.0	221 820
Brissago	122	417	219	758	30 024.6	26 537.3	679 834
Caviano	10	32	15	57	2 741.2	2 459.1	112 346
Cavigliano	29	116	48	193	7 594.1	6 569.5	132 677
Comolengo	16	29	8	53	1 828.1	1 587.2	31 741
Contone	22	103	46	171	6 915.0	5 899.2	125 851
Corippo	4	10	1	15	508.4	450.3	13 569
Crana	3	11	5	19	613.4	520.0	6 647
Cugnasco	58	147	54	259	11 229.8	9 761.4	264 176
Frasco	6	21	1	28	772.4	649.8	5 007
Gerra (Gambarogno)	21	66	45	132	5 936.0	5 373.9	180 189
Gerra (Verzasca)	67	226	85	378	15 546.5	13 476.2	323 367
Gordola	202	823	232	1 257	51 699.2	44 522.4	1 097 574
Gresso	7	9	2	18	603.5	516.8	6 188
Indemini	10	9	5	24	696.1	605.3	8 510
Intragna	59	200	82	341	12 060.9	10 504.5	196 253
Lavertezzo	36	185	39	260	9 321.6	7 933.2	153 753
Locarno	612	3 675	1 189	5 476	226 673.9	199 137.6	5 693 144
Loco	21	30	17	68	2 018.9	1 750.9	28 286
Losone	316	1 421	328	2 065	89 461.8	78 187.3	2 304 073
Magadino	58	337	96	491	18 440.9	15 873.0	278 314
Mergoscia	18	28	16	62	1 801.1	1 498.9	16 651
Minusio	314	1 438	647	2 399	112 432.0	100 946.1	3 712 077
Mosogno	6	13	8	27	713.8	609.1	5 706
Muralto	134	616	319	1 069	51 849.5	46 970.7	1 899 596
Orselina	56	147	108	311	16 575.1	15 274.3	669 342
Palagnedra	7	27	7	41	1 412.7	1 264.4	22 028
Piazzogna	17	58	21	96	3 963.1	3 374.8	68 373
Ronco sopra Ascona	64	155	106	325	14 417.5	13 029.5	473 991
Russo	7	17	11	35	1 116.6	967.5	11 570
San Nazzaro	37	121	74	232	9 295.2	8 167.4	212 871
Sant'Abbondio	6	29	30	65	2 540.8	2 283.6	47 463
Sonogno	14	16	4	34	1 150.3	967.2	14 698
Tegna	43	138	53	234	12 057.6	10 800.6	443 623
Tenero-Contrà	84	509	136	729	29 753.0	25 500.0	614 383
Vergelatto	13	16	4	33	966.2	837.4	8 120
Verscio	50	199	72	321	13 517.6	11 924.5	337 364
Vira (Gambarogno)	42	131	66	239	9 938.7	8 731.1	228 747
Vogorno	26	56	21	103	3 305.7	2 839.3	55 067
Distretto di Lugano	4 409	28 797	8 938	42 144	1 995 230.1	1 773 870.9	63 328 112
Agno	126	843	168	1 137	54 252.6	47 605.4	1 544 223
Agra	15	78	24	117	6 450.6	5 858.5	265 473
Aranno	10	57	28	95	3 863.8	3 418.1	83 274
Arogno	38	184	79	301	10 997.0	9 485.6	195 482
Arosio	17	86	28	131	6 870.4	6 062.0	258 363
Astano	15	42	41	98	3 894.5	3 414.0	74 002
Barbengo	39	218	55	312	14 632.0	12 918.4	459 844
Bedano	33	240	47	320	13 543.6	11 622.4	271 110
Bedigliora	24	92	35	151	6 018.4	5 255.2	120 485
Bidogno	10	74	18	102	3 697.9	3 190.2	73 543
Bioggio	49	365	95	509	25 281.8	22 451.8	849 527
Bironico	24	100	37	161	6 655.1	5 809.9	151 902
Bissone	43	176	58	277	13 218.1	11 979.9	431 030
Bogno	7	27	8	42	1 366.1	1 209.0	15 314
Bosco-Luganese	9	56	23	88	4 922.4	4 423.0	218 010
Breganzona	132	968	271	1 371	73 258.8	65 399.4	2 730 790
Breno	11	36	26	73	2 503.2	2 212.2	31 801
Brusino-Arsizio	21	85	45	151	6 684.1	5 964.2	187 515
Cademario	26	113	42	181	9 195.4	8 299.1	350 241
Cadempino	33	303	70	406	19 015.8	16 506.0	567 224
Cadro	49	332	78	459	22 175.3	19 352.6	661 247
Cagiallo	21	130	42	193	8 915.2	7 790.7	259 489
Camignolo	16	137	39	192	7 831.6	6 641.7	139 919
Canobbio	50	428	95	573	25 624.8	22 073.7	598 885

Contribuables, facteurs et rendements de l'impôt par communes

Cas normaux

Communes	I- Contribuables par groupes de professions-I				I- - - Facteurs - - - I		Rendements de l'impôt en fr.
	Pers. indé- pendantes	Pers. dé- pendantes	Rentiers, retraités	Total	Revenu net en 1000 fr.	Revenu imposable en 1000 fr.	
Carabbia	13	106	27	146	7 141.6	6 282.9	208 150
Carebiatta	4	13	6	23	1 346.9	1 227.1	56 157
Carona	42	95	56	193	8 899.0	7 866.9	245 059
Caslano	111	650	190	951	41 561.6	35 815.7	988 286
Certara	3	9	1	13	503.5	424.6	6 819
Cinadara	8	22	4	34	1 076.5	950.9	11 178
Cimo	10	39	6	55	3 069.1	2 732.0	121 678
Comano	57	313	102	472	28 722.0	25 910.1	1 270 667
Corticiasca	7	19	4	30	1 046.4	887.6	13 817
Croglio	34	177	70	281	11 448.0	9 903.8	241 602
Cureggia	5	19	10	34	2 287.2	2 115.9	114 862
Cureglia	48	246	58	352	22 753.4	20 450.5	1 048 787
Curio	27	74	33	134	5 135.3	4 421.0	89 863
Davesco-Soragno	40	256	66	362	17 217.8	15 028.2	490 019
Fascoggia	8	17	11	36	1 238.4	1 103.1	17 131
Gandria	17	60	26	103	4 581.7	4 160.9	130 418
Gentilino	54	292	86	432	28 225.0	25 768.3	1 357 486
Grancia	16	97	12	125	4 472.8	3 732.7	54 922
Gravesano	32	224	46	302	14 546.7	12 558.8	375 377
Iseo	4	10	5	19	861.9	752.2	20 277
Lamone	45	406	90	541	21 659.8	18 265.1	416 003
Lopagno	21	96	35	152	5 086.9	4 354.0	63 688
Lugaggia	22	139	30	191	8 706.5	7 619.4	229 526
Lugano	918	6 812	2 685	10 415	501 762.1	454 790.5	17 710 758
Magliaso	65	269	99	433	19 682.9	17 354.7	536 336
Manno	26	250	48	324	16 578.5	14 460.7	523 160
Maroggia	25	139	53	217	10 097.0	9 034.7	347 916
Massagno	170	1 451	480	2 101	99 941.3	89 884.1	3 208 804
Melano	40	219	54	313	13 608.6	11 846.0	344 475
Melide	60	347	108	515	21 923.5	19 226.4	517 469
Mezzovico-Vira	24	195	56	275	11 797.1	10 207.1	276 290
Miglieglia	12	40	20	72	2 588.3	2 173.4	39 406
Montagnola	88	430	147	665	44 552.3	40 890.2	2 310 612
Monteggio	48	140	66	254	10 048.2	8 704.1	217 024
Morcote	41	129	69	239	11 681.4	10 056.1	416 547
Mugena	6	20	7	33	1 214.1	1 031.4	18 918
Muzzano	42	203	41	286	18 709.3	17 115.9	975 618
Neggio	14	77	30	121	6 024.8	5 421.7	226 669
Noveggio	38	143	63	244	9 803.9	8 527.8	197 328
Origgio	41	200	74	315	17 209.4	15 657.4	675 815
Pambio-Noranco	19	108	16	143	6 676.7	5 801.7	194 582
Paradiso	113	903	248	1 264	53 438.7	47 916.7	1 485 079
Pazzallo	39	282	60	381	15 851.3	14 026.6	378 914
Ponte Capriasca	41	279	54	374	20 076.8	17 910.6	693 509
Ponte Tresa	42	185	85	312	14 183.9	12 641.7	455 215
Porza	53	310	72	435	26 576.0	24 156.3	1 171 210
Pregassona	180	1 523	311	2 014	87 754.6	76 392.6	2 227 097
Pura	45	225	70	340	15 849.5	14 032.1	493 346
Rivera	53	336	110	499	19 186.8	16 163.1	312 089
Roveredo (TI)	3	22	8	33	1 029.0	893.1	11 075
Rovio	30	135	37	202	8 973.0	7 927.3	234 642
Sala Capriasca	44	265	77	386	15 670.8	13 613.2	326 857
Savosa	74	580	112	766	36 898.6	32 563.2	1 114 875
Sessa	33	98	48	179	7 093.0	6 073.4	140 460
Sigirino	9	52	19	80	3 039.2	2 591.9	44 018
Sonvico	44	323	99	466	19 567.3	16 913.9	459 076
Sorengo	51	297	91	439	24 330.3	21 961.4	970 214
Tesserete	55	316	99	470	19 086.8	16 570.3	406 995
Torricella-Taverne	66	509	133	708	30 787.8	26 166.1	643 578
Vaglio	17	100	37	154	6 776.3	5 768.0	164 958
Valcolla	19	98	43	160	5 431.0	4 649.9	86 569
Vernate	13	66	36	115	6 175.4	5 597.9	242 621
Vezia	58	360	94	512	26 855.1	23 691.7	918 411
Vezio	7	51	12	70	2 358.5	2 059.8	31 760
Vico Morcote	15	61	16	92	4 843.2	4 408.2	186 035
Viganello	167	1 616	405	2 188	100 984.4	89 816.2	3 057 558
Villa Luganese	15	84	20	119	6 056.9	5 307.1	223 759

Contribuables, facteurs et rendements de l'impôt par communes

C a s n o r m a u x

C o m m u n e s	I- Contribuables par groupes de professions-I			Total	I- - - Facteurs - - - I		Rendements de l'impôt en fr.
	Pers. indé- pendantes	Pers. dé- pendantes	Rentiers, retraités		Revenu net en 1000 fr.	Revenu imposable en 1000 fr.	
Distretto di Mendrisio	1 418	11 194	3 316	15 928	690 832.7	605 003.1	17 322 338
Arzo	35	203	66	304	13 335.1	11 665.4	326 048
Balerna	101	994	328	1 423	60 195.0	52 823.2	1 480 096
Besazio	22	100	31	153	8 747.7	7 785.7	349 958
Bruzella	10	48	7	65	2 543.3	2 289.7	66 841
Cabbio	4	37	21	62	2 369.2	2 079.8	57 300
Caneggio	11	82	16	109	3 917.1	3 357.2	48 470
Capolago	31	160	56	247	10 230.6	9 134.7	257 541
Casina	5	11	3	19	654.3	541.2	5 772
Castel San Pietro	60	404	106	570	26 421.5	23 263.1	734 306
Chiasso	172	2 247	720	3 139	127 200.9	112 383.7	2 783 895
Coldrerio	59	578	162	799	34 573.6	29 802.7	776 723
Genestrerio	24	209	49	282	11 600.2	9 952.8	231 178
Ligornetto	45	313	90	448	18 291.7	15 769.2	353 256
Mendrisio	245	1 590	529	2 364	106 832.4	94 532.0	3 118 005
Meride	16	63	31	110	4 680.4	4 118.3	139 135
Monte	7	9	3	19	674.7	579.0	16 277
Morbio Inferiore	85	912	206	1 203	56 213.0	49 100.3	1 499 388
Morbio Superiore	18	149	35	202	10 090.3	8 809.4	328 565
Muggio	21	41	15	77	2 729.4	2 341.4	47 241
Novazzano	88	558	122	768	33 589.0	29 196.7	797 409
Rancate	44	326	110	480	20 592.6	18 040.0	495 121
Riva San Vitale	84	535	129	748	31 579.8	27 158.0	707 696
Sagno	10	58	21	89	4 252.6	3 752.8	111 641
Salorino	19	105	32	156	7 078.1	6 188.0	206 326
Stabio	95	714	178	987	41 435.7	35 250.8	856 615
Tremona	17	67	37	121	5 687.9	5 072.6	200 087
Vacallo	90	681	213	984	45 316.6	40 015.4	1 327 450
Distretto di Riviera	297	2 584	795	3 676	140 089.2	118 090.4	2 169 330
Biasca	166	1 403	477	2 046	79 603.3	67 275.7	1 339 405
Claro	56	331	115	502	19 040.8	16 107.6	294 004
Cresciano	9	148	33	190	6 902.1	5 856.7	84 773
Iragna	16	124	32	172	5 734.7	4 927.1	63 183
Lodrino	34	356	66	456	17 475.7	14 509.6	237 351
Osogna	16	222	72	310	11 332.6	9 413.7	150 613
Distretto Vallemaggia	338	1 185	339	1 862	68 148.1	58 281.2	1 135 488
Aurigeno	30	70	18	118	4 176.5	3 583.1	55 955
Avegno	25	123	31	179	7 832.1	6 905.5	193 476
Bignasco	15	69	13	97	3 441.4	2 934.1	42 592
Bosco-Gurin	9	13	5	27	711.5	607.0	5 384
Broglio	5	14	5	24	926.2	802.2	22 287
Brontallo	2	15	3	20	657.2	564.6	5 990
Campo (Vallemaggia)	9	4	1	14	486.1	419.1	15 193
Cavergho	34	121	34	189	6 758.0	5 769.2	93 018
Cerentino	12	7	5	24	739.5	624.9	8 773
Cevio	25	108	45	178	6 241.8	5 378.9	97 910
Coglio	7	16	6	29	1 800.6	1 579.8	84 292
Fusio	10	7	5	22	705.0	609.9	7 662
Giumaglio	7	60	15	82	2 720.7	2 307.6	32 109
Gordevio	45	114	37	196	7 500.7	6 405.3	128 824
Linescio	3	8	6	17	470.5	393.5	3 117
Lodano	3	36	11	50	2 092.4	1 760.2	45 970
Maggia	41	153	35	229	8 043.1	6 731.5	113 627
Menzonio	5	22	7	34	988.1	824.6	6 779
Moghegno	9	68	16	93	3 293.7	2 855.9	49 473
Peccia	11	47	12	70	2 455.8	2 023.9	30 603
Prato-Sornico	11	21	8	40	1 312.3	1 104.9	13 416
Someo	20	89	21	130	4 794.9	4 095.5	79 038

Contribuables, facteurs et rendements de l'impôt par communes

C a s n o r m a u x

C o m m u n e s	I- Contribuables par groupes de professions-I				I- - - Facteurs - - - I		Rendements de l'impôt en fr.
	Pers.indé- pendantes	Pers. dé- pendantes	Rentiers, retraités	Total	Revenu net en 1000 fr.	Revenu imposable en 1000 fr.	
Canton de Vaud	21 437	147 893	46 099	215 429	10 285 446.9	9 084 479.9	302 153 373
District d'Aigle	1 448	7 050	2 613	11 111	472 285.9	410 100.4	11 072 883
Aigle	240	1 691	591	2 522	115 161.1	100 754.4	3 191 837
Bex	198	1 228	463	1 889	76 070.6	65 146.0	1 479 890
Chessel	19	39	19	77	2 932.3	2 441.7	40 978
Corbeyrier	21	62	32	115	4 564.9	4 056.5	105 011
Gryon	53	193	94	340	14 724.1	12 824.5	346 837
Lavey-Morcles	22	205	82	309	12 294.4	10 544.9	183 084
Leyzin	87	478	162	727	28 519.9	24 915.8	562 656
Noville	40	116	37	193	8 068.6	6 848.2	181 105
Ollon	285	1 113	389	1 787	81 410.5	71 212.4	2 244 100
Ormont-Dessous	94	164	88	346	12 528.3	10 588.6	191 506
Ormont-Dessus	123	228	104	455	17 773.7	15 559.9	389 726
Rennaz	21	79	14	114	4 708.0	3 954.7	76 157
Roche (VD)	30	261	81	372	13 724.3	11 696.8	189 166
Villeneuve (VD)	148	1 017	357	1 522	63 993.1	55 889.8	1 472 130
Yverne	67	176	100	343	15 812.1	13 666.2	418 700
District d'Aubonne	578	2 104	793	3 475	172 557.8	150 310.3	5 408 767
Apples	51	204	57	312	17 045.6	14 663.2	523 338
Aubonne	128	595	217	940	49 542.4	44 046.4	1 751 543
Ballens	31	80	33	144	5 721.4	4 850.8	100 623
Berolle	17	34	16	67	2 465.6	2 067.1	35 947
Bière	60	345	113	518	21 404.6	18 145.5	365 116
Bougy-Villars	18	53	32	103	6 761.1	6 112.6	316 037
Féchy	41	90	32	163	15 528.5	14 333.0	1 042 214
Gimel	57	251	92	400	18 655.8	15 893.2	486 417
Longirod	26	40	19	85	3 648.8	2 963.0	67 998
Marchissy	16	47	23	86	3 571.2	3 014.6	65 614
Mollens (VD)	19	44	31	94	3 786.4	3 309.1	106 856
Montherod	15	51	10	76	3 571.9	3 042.2	100 002
Pizy	6	10	6	22	848.1	720.1	12 520
St-George	23	95	48	166	7 433.2	6 449.2	173 288
St-Livres	42	83	31	156	6 820.2	5 837.6	172 470
St-Oyens	14	34	16	64	2 573.2	2 148.2	42 241
Saubraz	14	48	17	79	3 179.8	2 714.5	46 543
District d'Avenches	368	1 187	435	1 990	80 655.2	68 722.0	1 540 356
Avenches	104	557	163	824	33 690.7	28 707.2	633 969
Bellerive (VD)	33	94	39	166	7 284.9	6 309.2	180 194
Chabrey	14	25	12	51	1 811.0	1 511.4	20 114
Champmartin	3	8	4	15	660.0	569.8	20 956
Constantine	21	46	24	91	3 906.8	3 352.2	86 665
Cudrefin	59	133	60	252	9 619.2	8 172.7	160 626
Donatyre	11	22	9	42	1 675.2	1 358.3	24 629
Faug	28	110	39	177	7 677.6	6 710.7	173 411
Montmagny	17	24	14	55	2 027.4	1 731.6	31 116
Mur (VD)	15	26	11	52	2 426.1	2 111.1	72 684
Oleyres	17	43	11	71	2 780.2	2 265.3	35 170
Vallamand	21	47	21	89	3 379.0	2 834.3	57 104
Villars-le-Grand	25	52	28	105	3 717.1	3 088.2	43 718
District de Cossonay	879	3 936	1 254	6 069	278 409.8	241 038.7	7 066 642
Bettens	20	45	14	79	3 610.5	3 124.4	96 970
Bournens	12	51	21	84	3 601.9	3 159.1	82 752
Boussens	23	81	19	123	5 830.7	5 031.9	146 019
La Chaux (Cossonay)	27	56	25	108	4 544.0	3 855.1	88 435
Chavannes-le-Veyron	10	30	7	47	1 570.1	1 292.2	16 261
Chevilly	17	30	16	63	2 805.5	2 403.0	61 402
Cossonay	66	467	144	677	29 297.1	25 519.9	671 645
Cottens (VD)	22	61	21	104	4 328.9	3 681.3	94 551
Cuarrens	35	57	30	122	5 334.0	4 593.7	120 594
Daillens	33	98	32	163	8 497.0	7 365.8	268 588
Dizy	11	23	12	46	1 913.8	1 681.1	63 434
Eclépens	25	219	42	286	13 636.0	11 899.3	355 336
Ferreyres	11	28	11	50	2 005.6	1 695.3	30 958
Gollion	28	88	37	153	7 168.3	6 195.5	186 254
Grancy	25	60	23	108	5 490.6	4 815.5	157 601
L'Isle	60	147	84	291	13 605.6	11 913.3	444 040
Lussery	7	39	10	56	1 992.6	1 679.4	27 073
Mauraz	7	7	3	17	646.9	515.4	6 831

Contribuables, facteurs et rendements de l'impôt par communes

C a s n o r m a u x

C o m m u n e s	I- Contribuables par groupes de professions-I			Total	I- - - Facteurs - - - I		Rendements de l'impôt en fr.
	Pers.indé- pendantes	Pers. dé- pendantes	Rentiers, retraités		Revenu net en 1000 fr.	Revenu imposable en 1000 fr.	
Mex (VD)	20	99	14	133	8 103.3	7 164.5	315 486
Moiry	14	28	20	62	2 653.9	2 203.8	47 962
Mont-la-Ville	18	71	34	123	4 730.8	4 003.5	87 540
Montricher	48	164	52	264	13 583.1	11 983.7	525 031
Orny	20	39	17	76	3 227.6	2 795.0	64 119
Pampigny	47	117	48	212	9 122.5	7 623.6	186 912
Penthalaz	51	628	191	870	37 408.6	32 403.3	744 325
Penthaz	35	307	53	395	17 674.4	15 148.9	340 147
Pompaples	15	88	40	143	5 646.2	4 829.9	100 642
La Sarraz	63	323	124	510	22 583.7	19 476.6	552 164
Senarclens	18	40	21	79	4 332.8	3 751.4	142 873
Sévary	13	28	8	49	2 253.2	1 895.1	59 533
Sullens	33	163	30	226	12 725.4	11 161.9	439 153
Villars-Lusseray	12	25	4	41	1 384.8	1 171.9	17 024
Vufflens-la-Ville	33	229	47	309	17 100.4	14 958.4	524 957
District d'Echallens	921	3 682	954	5 557	258 335.0	221 097.3	6 048 435
Assens	30	128	34	192	9 870.2	8 484.9	250 906
Bercher	30	146	59	235	11 521.2	9 940.7	368 429
Bioley-Orjulaz	15	49	18	82	3 181.1	2 750.4	48 189
Bottens	49	145	39	233	10 713.2	8 977.4	224 352
Bretigny-sur-Morrens	25	96	20	141	6 642.3	5 902.4	190 412
Cugy (VD)	60	471	68	599	32 319.9	28 501.7	991 232
Dommartin	19	31	18	68	2 947.7	2 425.4	53 679
Echallens	93	756	165	1 014	46 742.8	40 000.5	1 018 792
Eclagnens	10	9	7	26	1 075.5	897.4	16 091
Essertines-sur-Yverdon	56	113	42	211	9 572.9	7 925.2	192 307
Etagnières	32	184	20	236	10 831.6	9 246.4	229 372
Fey	29	73	30	132	5 861.4	5 026.3	127 265
Froideville	60	325	59	444	21 881.5	18 770.4	530 159
Goumoens-la-Ville	34	101	35	170	7 808.5	6 727.6	177 765
Goumoens-le-Jux	3	5	1	9	476.9	401.6	17 709
Malapalud	8	9	4	21	602.9	498.1	5 565
Morrens (VD)	42	187	40	269	14 345.2	12 445.4	433 722
Naz	4	17	4	25	817.8	706.5	10 062
Oulens-sous-Echallens	27	88	29	144	6 058.0	5 194.9	110 163
Pailly	26	71	27	124	4 904.9	4 067.5	73 510
Penthéréaz	25	48	22	95	3 842.7	3 240.7	69 824
Poliez-le-Grand	34	91	40	165	7 788.8	6 768.0	225 893
Poliez-Pittet	26	108	28	162	6 953.8	5 827.3	123 214
Rueyres	20	17	19	56	2 292.1	1 894.3	38 089
Saint-Barthélemy (VD)	20	91	16	127	5 314.7	4 421.4	78 683
Sugnens	25	44	13	82	3 567.7	3 078.3	82 927
Villars-le-Terroir	57	118	36	211	8 095.9	6 677.9	114 387
Villars-Tiercelin	20	64	19	103	5 068.8	4 380.2	132 298
Vuarrens	42	97	42	181	7 235.0	5 918.5	113 439
District de Grandson	571	2 523	1 258	4 352	168 305.7	144 072.9	3 299 544
Bonvillars	33	66	35	134	5 442.2	4 659.6	93 676
Bullet	22	115	62	199	6 743.1	5 609.9	84 175
Champagne	31	121	45	197	8 471.9	7 145.6	147 855
Concise	41	149	70	260	10 025.6	8 598.0	193 361
Corcelles-près-Concise	20	50	22	92	3 956.5	3 396.3	93 695
Fiez	19	51	24	94	3 699.2	3 109.4	57 642
Fontaines-sur-Grandson	14	23	11	48	1 832.2	1 606.4	33 642
Fontanezier	7	12	2	21	720.4	587.5	7 893
Giez	24	73	29	126	5 680.1	4 925.7	154 305
Grandevent	8	32	9	49	2 065.0	1 747.9	36 156
Grandson	95	492	198	785	36 701.8	32 061.3	1 069 789
Mauborget	9	15	4	28	1 090.6	933.0	27 579
Mutrux	9	16	10	35	1 060.0	816.7	6 565
Novalles	7	17	10	34	1 385.2	1 149.3	25 299
Onnens (VD)	22	77	24	123	5 068.2	4 358.2	103 236
Provence	27	63	26	116	3 550.6	2 949.0	46 674
Romairon	4	10	1	15	454.6	393.3	3 551
Sainte-Croix	162	1 062	645	1 869	65 459.1	55 881.0	1 037 421
Vaugondry	3	6	3	12	459.9	364.0	4 550
Villars-Burquin	14	73	28	115	4 439.5	3 780.8	72 480

Contribuables, facteurs et rendements de l'impôt par communes

C a s n o r m a u x

C o m m u n e s	I- Contribuables par groupes de professions-I				I- - - Facteurs - - -I		Rendements de l'impôt en fr.
	Pers.indépendantes	Pers. dépendantes	Rentiers, retraités	Total	Revenu net en 1000 fr.	Revenu imposable en 1000 fr.	
District de Lausanne	4 961	55 335	17 197	77 493	3 613 338.9	3 223 448.4	102 944 578
Belmont-sur-Lausanne	86	587	91	764	44 859.8	40 262.4	1 656 613
Cheseaux-sur-Lausanne	85	801	94	980	45 520.9	39 046.0	964 904
Crissier	140	1 485	282	1 907	87 900.5	76 384.1	2 193 243
Epalinges	253	1 683	314	2 250	139 709.7	124 793.3	5 680 000
Jouxtes-Mézery	46	173	39	258	23 511.8	21 690.4	1 444 126
Lausanne	2 850	35 826	12 405	51 081	2 233 482.3	1 996 760.1	57 034 680
Le Mont-sur-Lausanne	240	1 111	256	1 607	100 337.8	89 802.7	4 189 637
Paudex	56	341	66	463	26 904.6	24 482.3	1 139 881
Prilly	220	3 489	1 057	4 766	206 175.8	182 019.4	4 497 862
Pully	564	3 810	1 457	5 831	381 050.3	348 117.1	17 805 636
Renens (VD)	360	5 256	1 061	6 677	279 263.3	241 580.0	5 243 261
Romanel-sur-Lausanne	61	773	75	909	44 622.1	38 510.6	1 094 735
District de Lavaux	1 244	4 811	1 482	7 537	426 681.3	383 865.0	16 139 550
Chêxbres	102	439	172	713	37 513.6	33 703.5	1 236 679
Cully	118	421	162	701	39 107.2	35 149.7	1 484 489
Epesses	50	70	33	153	8 474.6	7 738.9	335 712
Forel (Lavaux)	104	309	79	492	21 137.0	17 824.2	446 291
Grandvaux	101	370	121	592	34 887.7	31 732.2	1 351 342
Lutry	351	1 811	498	2 660	170 873.5	156 819.6	7 660 997
Puidoux	134	430	148	712	33 264.9	28 731.1	892 803
Riez	43	55	25	123	6 448.0	5 735.0	193 702
Rivaz	35	65	30	130	7 450.6	6 708.0	270 950
St-Saphorin (Lavaux)	26	89	27	142	7 369.7	6 594.2	224 292
Savigny	139	651	146	936	49 179.3	43 153.2	1 602 946
Villette (Lavaux)	41	101	41	183	10 975.2	9 975.4	439 347
District de Morges	1 913	16 492	3 312	21 717	1 099 663.0	967 861.8	33 473 856
Aclens	20	61	24	105	5 027.0	4 378.7	139 341
Bremblens	26	66	18	110	6 293.0	5 558.9	250 334
Buchillon	30	122	46	198	13 219.9	11 881.8	643 278
Bussigny-près-Lausanne	144	1 794	276	2 214	106 290.2	91 818.9	2 620 457
Bussy-Chardonney	17	59	15	91	6 553.7	5 843.8	326 784
Chavannes-près-Renens	79	1 709	198	1 986	86 318.8	74 129.7	1 580 227
Chigny	10	54	14	78	4 479.1	4 057.6	167 889
Clarmont	15	23	7	45	2 281.5	1 939.4	61 600
Colombier (VD)	30	52	33	115	5 581.5	4 766.6	162 794
Denens	28	82	21	131	8 055.2	7 189.2	326 697
Denges	33	299	32	364	16 905.5	14 713.2	394 957
Echandens	85	553	95	733	42 978.8	38 216.5	1 598 950
Echichens	37	164	57	258	15 056.7	13 376.6	573 137
Ecublens (VD)	188	2 864	364	3 416	157 201.7	136 070.6	3 535 718
Etoy	69	277	47	393	20 103.1	17 859.8	597 515
Lavigny	27	97	26	150	7 289.9	6 222.0	184 338
Lonay	54	325	115	494	29 670.0	26 683.3	1 278 070
Lully (VD)	35	96	24	155	16 182.1	14 971.3	1 106 294
Lussy-sur-Morges	23	76	26	125	11 699.2	10 788.3	782 195
Monnaz	16	38	10	64	3 542.9	3 125.9	117 222
Morges	358	4 040	1 110	5 508	258 191.4	228 368.5	7 098 680
Préverenges	94	979	151	1 224	64 000.7	56 292.0	2 019 754
Reverolle	18	53	11	82	3 994.2	3 389.1	99 006
Romanel-sur-Morges	19	73	11	103	5 819.5	5 089.9	184 876
Saint-Prex	100	858	218	1 176	60 234.1	53 277.5	1 941 876
St-Saphorin-sur-Morges	20	34	19	73	4 587.2	4 007.0	180 985
Saint-Sulpice (VD)	124	669	143	936	66 813.0	61 263.6	3 345 242
Tolochenaz	38	423	49	510	24 100.4	21 319.8	648 828
Vaux-sur-Morges	11	12	8	31	1 321.8	1 104.0	31 459
Villars-Sainte-Croix	28	120	15	163	9 353.7	8 139.3	294 530
Villars-sous-Yens	24	56	28	108	4 549.4	3 941.9	85 167
Vufflens-le-Château	22	84	35	141	10 139.1	9 119.4	500 433
Vullierens	25	83	22	130	5 815.8	5 039.1	133 242
Yens	66	197	44	307	16 012.9	13 918.6	461 981
District de Moudon	692	2 443	871	4 006	164 645.1	140 446.2	3 199 637
Boulens	13	32	13	58	2 191.3	1 828.6	29 464
Brenles	15	31	8	54	2 062.1	1 783.1	44 734
Bussy-sur-Moudon	14	38	10	62	2 569.8	2 205.6	45 335
Chapelle-sur-Moudon	28	50	17	95	3 862.9	3 281.1	71 381
Chavannes-sur-Moudon	23	29	15	67	2 701.9	2 244.3	42 980
Chesalles-sur-Moudon	10	22	8	40	1 564.1	1 318.3	27 201
Correvon	6	25	6	37	1 362.2	1 106.7	18 134

Contribuables, facteurs et rendements de l'impôt par communes

C a s n o r m a u x

C o m m u n e s	I- Contribuables par groupes de professions-I			Total	I- - - Facteurs - - -I		Rendements de l'impôt en fr.
	Pers. indé- pendantes	Pers. dé- pendantes	Rentiers, retraités		Revenu net en 1000 fr.	Revenu imposable en 1000 fr.	
Cremin	8	10	4	22	640.9	539.4	4 934
Curtilles	27	53	23	103	4 150.7	3 521.6	69 318
Denezy	11	35	11	57	2 248.3	1 965.6	41 234
Dompierre (VD)	25	40	19	84	3 124.2	2 603.3	43 247
Forel-sur-Lucens	13	15	17	45	1 667.6	1 350.0	20 854
Hermenches	28	67	18	113	4 304.2	3 663.6	62 615
Lovatens	12	15	19	46	1 724.2	1 495.3	34 022
Lucens	64	495	169	728	29 891.5	25 670.7	594 788
Martherenges	5	9	2	16	657.0	545.2	10 941
Montaubion-Chardonney	9	8	8	25	1 344.3	1 151.8	59 988
Moudon	155	987	277	1 419	61 304.1	52 418.8	1 299 442
Neyruz-sur-Moudon	15	11	20	46	1 810.6	1 521.1	35 029
Ogens	17	40	18	75	2 638.7	2 184.2	29 396
Oulens-sur-Lucens	6	2	6	14	442.3	374.9	3 753
Peyras-Possens	9	30	7	46	1 623.1	1 363.6	20 915
Prévonloup	11	26	17	54	2 175.4	1 860.1	41 795
Rossenges	6	1	10	17	787.1	662.4	20 769
Saint-Cierges	32	68	27	127	4 979.6	4 136.2	76 105
Sarzens	5	9	9	23	784.4	649.1	9 412
Sottens	14	49	16	79	3 277.7	2 809.8	62 795
Syens	9	30	14	53	2 214.2	2 011.4	50 985
Thierrens	42	98	34	174	7 030.6	5 994.3	126 166
Villars-le-Comte	13	16	16	45	1 763.8	1 494.7	28 754
Villars-Mendraz	15	26	7	48	2 226.8	1 894.1	60 653
Vucherens	32	76	26	134	5 519.5	4 797.3	112 498
District de Nyon	1 637	12 144	2 482	16 263	1 018 992.4	919 799.0	44 043 598
Arnex-sur-Nyon	8	16	4	28	1 348.2	1 181.3	36 681
Arzier	67	317	70	454	31 027.8	28 170.0	1 477 291
Bassins	39	144	33	216	10 764.5	9 496.8	295 801
Begnins	58	294	84	436	31 330.7	28 848.4	1 740 634
Bogis-Bossey	19	120	9	148	11 370.2	10 300.2	538 070
Borex	24	164	28	216	15 844.7	14 104.1	742 268
Chavannes-de-Bogis	29	184	11	224	17 935.4	16 212.4	897 330
Chavannes-des-Bois	13	57	9	79	6 020.4	5 404.8	284 291
Chésereux	27	115	47	189	12 959.4	11 668.4	600 078
Coinsins	13	71	16	100	5 687.4	5 116.1	200 976
Commugny	76	379	68	523	43 873.4	39 919.2	2 329 682
Coppet	56	454	89	599	46 424.4	43 036.4	2 580 543
Crans-près-Céligny	62	356	81	499	47 182.2	43 814.1	3 055 637
Crassier	21	114	27	162	10 556.7	9 466.7	453 019
Duillier	32	127	22	181	11 556.0	10 378.6	462 550
Eysins	40	205	27	272	17 311.0	15 548.9	729 114
Founex	82	360	85	527	46 541.5	43 204.1	2 871 882
Genolier	47	313	62	422	32 590.2	29 611.5	1 698 860
Gingins	33	199	71	303	23 120.1	21 238.5	1 300 338
Givrins	25	140	58	223	17 636.3	16 297.6	1 027 559
Gland	166	1 731	231	2 128	108 224.9	94 904.1	3 092 721
Grens	10	55	15	80	4 660.1	4 150.8	175 537
Mies	49	235	74	358	32 648.2	30 486.0	2 140 897
Nyon	343	4 247	885	5 475	273 204.1	243 503.3	8 264 995
Prangins	73	632	134	839	54 397.8	49 156.3	2 322 335
La Rippe	28	117	35	180	10 284.8	9 218.1	388 904
Saint-Cergue	48	282	52	382	17 624.9	15 626.3	413 418
Signy-Avenex	19	79	18	116	8 569.6	7 784.8	446 292
Tannay	38	192	48	278	23 804.1	21 902.1	1 365 119
Trélex	34	207	37	278	22 342.0	20 251.4	1 231 820
Le Vaud	31	132	33	196	11 841.0	10 417.3	398 258
Vich	27	106	19	152	10 310.4	9 380.4	480 698
District d'Orbe	764	3 916	1 533	6 213	260 009.2	222 133.5	5 144 180
L'Abergement	15	37	19	71	2 884.7	2 500.4	56 989
Agiez	24	51	19	94	3 819.9	3 308.8	61 688
Arnex-sur-Orbe	37	101	36	174	8 151.3	6 948.0	198 594
Ballaigues	43	192	104	339	15 471.1	13 322.2	460 245
Baulmes	42	200	70	312	12 780.1	10 842.6	239 674
Bavois	36	92	46	174	7 175.6	6 030.3	125 393
Bofflens	11	25	13	49	1 915.6	1 586.3	32 970
Bretonnières	15	31	16	62	2 636.6	2 214.9	53 383
Chavornay	67	504	153	724	29 359.6	25 264.5	562 069
Les Clées	7	32	10	49	2 084.4	1 718.3	35 534
Corcelles-s-Chavornay	21	58	25	104	4 293.9	3 654.7	69 027

Contribuables, facteurs et rendements de l'impôt par communes

Cas normaux

Communes	I- Contribuables par groupes de professions-I				I- - - Facteurs - - -I		Rendements de l'impôt en fr.
	Pers. indé- pendantes	Pers. dé- pendantes	Rentiers, retraités	Total	Revenu net en 1000 fr.	Revenu imposable en 1000 fr.	
Croy	14	65	25	104	4 080.3	3 449.2	67 530
Juriens	12	46	31	89	3 592.3	3 086.2	68 363
Lignerolle	22	47	27	96	3 840.8	3 195.3	66 512
Montcherand	16	75	20	111	4 802.6	4 132.7	102 467
Orbe	121	1 092	368	1 581	70 095.7	60 445.9	1 496 224
La Praz	16	23	19	58	2 272.6	1 959.7	44 390
Premier	16	31	15	62	2 822.2	2 345.5	51 725
Rances	27	81	28	136	5 754.7	4 819.1	126 237
Romainmôtier-Envy	28	87	37	152	5 949.2	5 106.4	113 017
Sergey	5	18	10	33	1 096.9	884.2	11 768
Valayres-sous-Rances	27	92	23	142	5 462.3	4 536.2	80 689
Vallorbe	94	792	365	1 251	50 177.0	42 934.6	868 712
Vaulion	29	79	37	145	5 211.0	4 275.2	71 578
Vuitboeuf	19	65	17	101	4 278.8	3 572.3	79 402
District d'Oron	598	1 828	560	2 986	126 275.1	108 227.9	2 694 127
Bussigny-sur-Oron	4	4	5	13	426.1	357.4	6 968
Carrouge (VD)	42	136	53	231	9 308.6	7 902.4	155 474
Châtillens	14	85	19	118	4 847.5	4 241.3	100 039
Chesalles-sur-Oron	17	24	7	48	2 114.5	1 735.0	45 463
Corcelles-le-Jorat	39	82	29	150	6 521.3	5 669.5	190 635
Les Cullayes	29	97	23	149	7 677.6	6 656.7	217 865
Ecoteaux	31	60	21	112	4 874.4	4 099.7	120 036
Essertes	17	57	11	85	3 432.0	2 887.2	54 087
Ferlens (VD)	18	53	24	95	4 112.1	3 570.6	85 846
Maracon	15	65	17	97	4 156.7	3 602.2	88 699
Mézières (VD)	56	190	70	316	13 328.6	11 330.0	258 016
Montpreveyres	17	70	26	113	4 815.0	4 211.9	118 111
Oron-la-Ville	62	233	87	382	16 972.7	14 781.4	419 294
Oron-le-Châtel	8	27	11	46	1 816.8	1 527.5	28 275
Palézieux	45	238	58	341	13 062.8	11 014.0	185 174
Peney-le-Jorat	20	38	12	70	3 394.3	2 926.9	96 179
La Rogivue	6	18	3	27	858.0	725.6	8 833
Roprav	39	65	17	121	4 531.1	3 854.1	73 925
Servion	35	148	19	202	9 444.3	8 126.4	227 572
Les Tavernes	15	20	9	44	1 548.7	1 316.1	23 534
Les Thioleyres	20	33	7	60	2 419.8	2 052.0	47 319
Vuibroye	8	16	4	28	1 159.7	978.8	17 852
Vulliens	41	69	28	138	5 452.5	4 661.2	124 931
District de Payerne	743	2 977	1 167	4 887	203 586.8	172 940.9	4 257 666
Cerniaz (VD)	10	15	6	31	1 071.2	924.1	12 566
Champtaroz	12	18	6	36	1 362.9	1 139.4	18 469
Chevroux	29	66	29	124	4 634.9	3 888.8	73 359
Combremont-le-Grand	43	51	24	118	4 794.1	3 967.3	100 096
Combremont-le-Petit	27	56	22	105	4 218.2	3 430.4	61 405
Corcelles-près-Payerne	90	323	110	523	21 951.0	18 573.8	418 830
Grandcour	79	118	74	271	10 506.6	8 589.5	162 845
Granges-près-Marnand	54	220	92	366	14 694.8	12 338.2	296 858
Henniez	13	64	19	96	4 280.2	3 616.0	110 869
Marnand	11	22	23	56	2 274.9	1 902.3	44 372
Missy	33	40	26	99	3 729.0	3 090.6	48 684
Payerne	238	1 782	629	2 649	113 961.1	97 921.5	2 614 513
Rossens (VD)	6	6	5	17	564.2	445.8	7 068
Sassel	11	26	14	51	2 436.3	2 092.7	76 512
Sédeilles	11	30	10	51	1 973.2	1 712.2	28 684
Seigneux	16	46	17	79	3 252.1	2 714.8	50 856
Trey	16	35	20	71	2 740.0	2 370.4	62 906
Treytorrens (Payerne)	14	14	12	40	1 526.4	1 238.5	17 041
Villars-Bramard	13	20	11	44	1 489.8	1 211.5	18 958
Villarzel	17	25	18	60	2 125.9	1 773.1	32 775
District Pays d'Enhaut	418	819	430	1 667	60 603.1	51 658.8	1 119 696
Château-d'Oex	285	582	297	1 164	42 908.6	36 789.1	778 419
Rossinière	31	75	55	161	5 737.3	4 791.9	115 341
Rougemont	102	162	78	342	11 957.2	10 077.8	225 936

Contribuables, facteurs et rendements de l'impôt par communes

Cas normaux

Communes	I- Contribuables par groupes de professions-I				I- - - Facteurs - - - I		Rendements de l'impôt en fr.
	Pers. indé- pendantes	Pers. dé- pendantes	Rentiers, retraités	Total	Revenu net en 1000 fr.	Revenu imposable en 1000 fr.	
District de Rolle	549	2 102	730	3 381	204 850.2	184 320.5	8 906 795
Allaman	34	83	31	148	8 271.9	7 412.3	311 600
Bursinel	20	47	16	83	5 220.6	4 636.9	219 903
Bursins	35	98	42	175	12 188.0	11 144.4	623 630
Burtigny	25	51	20	96	4 310.9	3 653.5	95 350
Dully	17	51	20	88	25 469.8	24 786.1	2 514 591
Essertines-sur-Rolle	35	71	21	127	6 756.0	5 849.1	231 143
Gilly	53	138	63	254	14 251.5	12 742.0	532 696
Luins	24	64	17	105	6 302.5	5 662.5	259 188
Mont-sur-Rolle	81	361	105	547	32 211.8	28 663.5	1 175 303
Perroy	53	196	64	313	17 812.1	15 811.9	704 768
Rolle	138	885	306	1 329	64 383.4	57 091.9	1 912 303
Tartegnin	19	26	13	58	3 938.0	3 525.2	176 763
Vinzel	15	31	12	58	3 733.7	3 341.2	149 557
District de la Vallée	259	1 688	733	2 680	106 961.9	91 241.5	2 086 026
L'Abbaye	48	267	126	441	18 117.3	15 302.0	354 705
Le Chenit	161	1 227	512	1 900	74 867.6	63 825.8	1 375 974
Le Lieu	50	194	95	339	13 977.0	12 113.7	355 347
District de Vevey	1 731	15 524	5 656	22 911	1 099 945.9	978 087.3	33 684 354
Blonay	143	827	306	1 276	80 988.7	72 974.0	3 751 614
Chardonne	114	441	183	738	39 590.2	35 505.2	1 417 379
Corseaux	77	480	215	772	48 869.7	44 727.3	2 171 524
Corsier-sur-Vevey	71	903	244	1 218	50 527.5	43 821.7	949 436
Jongny	21	255	48	324	18 244.9	15 915.8	596 995
Montreux	593	4 899	1 743	7 235	325 134.2	287 157.9	8 722 006
St-Légier-La-Chiésaz	104	716	200	1 020	63 055.5	56 291.2	2 658 841
La Tour-de-Peilz	245	2 661	1 072	3 978	209 009.9	188 050.2	7 191 812
Vevey	329	4 121	1 558	6 008	247 832.6	218 578.9	5 646 219
Veytaux	34	221	87	342	16 692.7	15 065.1	578 528
District d'Yverdon	1 163	7 332	2 639	11 134	469 344.6	405 107.5	10 022 683
Arrioules	6	4	4	14	510.4	426.5	4 658
Belmont-sur-Yverdon	23	35	28	86	3 496.0	2 984.2	67 922
Bioley-Magnoux	16	33	17	66	2 503.5	2 121.6	36 129
Chamblon	19	73	7	99	4 857.8	4 306.6	150 056
Champvent	25	56	20	101	4 760.4	4 038.4	109 351
Chanéaz	5	15	8	28	1 086.3	941.5	17 961
Chavannes-le-Chêne	27	41	19	87	3 353.6	2 881.3	52 415
Chêne-Pâquier	9	18	9	36	1 365.8	1 161.3	19 463
Cheseaux-Noréaz	31	108	24	163	11 563.8	10 264.3	507 819
Cronay	29	44	26	99	3 749.0	3 120.5	59 787
Cuarny	17	29	11	57	2 325.4	1 945.4	44 827
Démoret	18	14	10	42	1 395.1	1 183.4	15 559
Donneloye	19	61	25	105	4 204.3	3 551.2	69 208
Ependes (VD)	13	51	15	79	3 373.4	2 836.5	59 481
Essert-Pittet	7	32	9	48	2 092.5	1 844.6	38 308
Essert-sous-Champvent	6	16	2	24	874.3	713.0	10 341
Gossens	7	18	13	38	1 389.8	1 137.1	29 893
Gressy	15	25	7	47	1 901.1	1 625.9	33 032
Method	25	64	21	110	4 613.4	4 044.5	86 476
Mézery-près-Donneloye	5	16	3	24	1 101.7	988.2	50 017
Molondin	23	30	24	77	2 802.5	2 358.1	42 649
Montagny-près-Yverdon	29	122	29	180	8 419.8	7 307.1	199 405
Oppens	13	30	14	57	2 301.3	1 980.0	47 475
Orges	14	53	12	79	3 612.2	3 193.5	97 403
Orzens	22	35	18	75	2 786.8	2 404.4	41 464
Pomy	33	75	33	141	6 176.6	5 156.7	113 084
Prahins	13	25	8	46	2 171.7	1 897.2	66 952
Rovray	13	10	8	31	1 489.8	1 220.8	22 367
Suchy	19	58	27	104	4 567.8	3 865.2	91 946
Suscévoz	17	28	11	56	2 856.5	2 382.4	75 910
Treycovagnes	12	44	16	72	2 694.6	2 296.1	42 367
Ursins	15	28	14	57	2 461.2	2 044.8	44 855
Valeyres-sous-Montagny	21	113	29	163	7 769.7	6 788.9	206 067
Valeyres-sous-Ursins	18	29	11	58	2 685.1	2 263.0	59 650
Villars-Epeney	5	5	5	15	549.5	475.8	8 938
Villars-sous-Champvent	7	10	6	23	1 030.7	930.7	35 369
Vugelles-la-Mothe	9	24	8	41	1 647.5	1 399.2	23 765
Yverdon-les-Bains	480	5 507	1 964	7 951	327 829.5	283 474.0	6 742 687
Yvonand	78	353	124	555	24 974.2	21 553.6	597 627

Contribuables, facteurs et rendements de l'impôt par communes

C a s n o r m a u x

C o m m u n e s	I- Contribuables par groupes de professions-I				I- - - Facteurs - - -I		Rendements de l'impôt en fr.
	Pers.indé- pendantes	Pers.dé- pendantes	Rentiers, retraités	Total	Revenu net en 1000 fr.	Revenu imposable en 1000 fr.	
Canton du Valais	10 585	57 973	17 345	85 903	3 660 881.8	3 084 167.3	77 843 552
Bezirk Brig	578	5 388	1 493	7 459	323 273.0	272 777.4	6 814 727
Birgisch	4	47	15	66	2 404.9	1 933.6	30 035
Brig-Glis	292	2 539	746	3 577	162 034.9	138 547.5	3 931 908
Eggerberg	5	122	22	149	5 032.5	4 101.3	53 589
Mund	7	159	41	207	7 538.8	5 929.2	67 272
Naters	195	1 881	526	2 602	111 693.6	94 079.4	2 164 825
Ried bei Brig	35	338	74	447	18 205.8	14 677.9	266 574
Simplon	14	93	27	134	4 466.5	3 717.9	46 481
Termen	19	160	35	214	9 275.8	7 654.0	221 214
Zwischbergen	7	49	7	63	2 620.2	2 136.6	32 829
District de Conthey	996	3 934	1 192	6 122	251 542.8	206 557.3	4 257 286
Ardon	92	403	140	635	28 640.9	23 849.0	601 609
Chamoson	218	416	183	817	30 809.3	25 063.2	426 843
Conthey	259	1 260	350	1 869	76 880.8	62 923.4	1 269 376
Nendaz	268	1 179	377	1 824	73 205.7	60 323.3	1 204 845
Vétroz	159	676	142	977	42 006.1	34 398.4	754 613
District d'Entremont	574	2 363	722	3 659	147 864.5	123 465.5	2 989 043
Bagnes	312	1 196	341	1 849	79 910.3	67 992.2	2 034 748
Bourg-Saint-Pierre	12	51	7	70	2 708.1	2 279.0	37 896
Liddes	41	153	44	238	8 420.5	6 904.9	106 282
Orsières	136	533	202	871	34 410.8	28 355.3	567 492
Sembrancher	35	174	50	259	9 073.8	7 324.1	96 666
Vollèges	38	256	78	372	13 341.0	10 610.0	145 959
Bezirk Goms	242	1 038	261	1 541	56 571.5	46 180.6	854 562
Ausserbinn	1	7	2	10	262.1	197.7	1 170
Bellwald	18	80	14	112	3 566.1	2 900.4	32 606
Biel (VS)	2	14	5	21	813.9	697.0	13 434
Binn	10	48	15	73	2 197.9	1 807.2	19 466
Blitzingen	5	19	7	31	1 154.0	922.0	14 530
Ernen	20	77	22	119	4 223.8	3 362.3	42 223
Fiesch	52	185	48	285	11 122.8	9 113.4	193 398
Fieschertal	5	66	13	84	2 699.5	2 147.9	21 541
Geschinen	5	11	5	21	834.8	710.4	21 947
Gluringen	9	35	7	51	1 888.2	1 495.3	19 081
Lax	17	69	16	102	4 222.7	3 364.5	72 295
Mühlebach	3	12	4	19	581.9	467.2	4 426
Münster (VS)	20	104	28	152	6 594.9	5 614.9	195 644
Niederwald	4	20	6	30	1 093.4	924.3	11 565
Obergesteln	15	37	14	66	2 311.7	1 765.2	23 200
Oberwald	10	73	22	105	3 704.3	3 061.2	42 470
Reckingen (VS)	20	93	16	129	4 612.0	3 842.7	68 800
Ritzingen	5	17	4	26	848.4	688.9	7 714
Selkingen	2	15	3	20	753.9	575.9	6 799
Steinhaus	2	6	2	10	307.0	236.1	1 935
Ulrichen	17	50	8	75	2 778.2	2 286.1	40 318
District d'Hérens	402	2 188	651	3 241	116 979.2	95 941.9	1 483 635
Les Agettes	6	60	19	85	3 541.0	2 899.3	54 961
Ayent	135	721	216	1 072	38 817.6	31 624.1	504 995
Evolène	122	281	92	495	17 502.7	14 070.5	232 568
Hérémece	27	394	93	514	18 739.8	15 741.3	244 658
Mase	6	63	21	90	3 063.0	2 532.3	37 415
Max	17	104	43	164	5 749.2	4 760.5	63 888
Saint-Martin (VS)	35	273	71	379	12 963.6	10 492.2	115 401
Vernaniège	3	54	20	77	2 609.3	2 166.7	25 780
Vex	51	238	76	365	13 993.0	11 655.0	203 969
Bezirk Leuk	438	2 675	774	3 887	151 331.2	124 306.8	2 371 207
Agarn	22	164	48	234	9 195.5	7 496.9	165 058
Albinen	9	57	25	91	2 915.8	2 361.8	24 403
Bratsch	3	141	33	177	6 016.5	4 891.5	55 444
Ergisch	5	49	16	70	2 111.2	1 759.4	20 202
Erschmatt	3	90	20	113	3 941.1	3 260.5	36 514
Feschel	1	33	13	47	1 488.5	1 268.2	12 815
Gampel	42	292	77	411	17 117.4	14 111.9	321 670
Guttet	5	84	22	111	4 048.0	3 263.8	40 804
Inden	3	17	5	25	952.0	746.3	10 073

Contribuables, facteurs et rendements de l'impôt par communes

Cas normaux

Communes	I- Contribuables par groupes de professions-I				I- - - Facteurs - - -I		Rendements de l'impôt en fr.
	Pers. indé- pendantes	Pers. dé- pendantes	Rentiers, retraités	Total	Revenu net en 1000 fr.	Revenu imposable en 1000 fr.	
Leuk	94	733	210	1 037	40 462.2	33 131.3	618 015
Leukerbad	93	312	61	466	21 644.8	18 249.1	540 580
Oberems	3	37	15	55	1 821.3	1 517.8	16 114
Salgesch	83	267	86	436	17 045.5	13 800.2	233 962
Turtmann	37	213	57	307	11 654.0	9 628.9	161 210
Unterems	7	40	26	73	2 114.5	1 790.8	16 956
Varen	28	146	60	234	8 802.9	7 028.4	97 387
District de Martigny	1 716	6 173	2 289	10 178	429 921.1	360 447.6	9 511 086
Bovernier	34	176	49	259	9 306.2	7 585.1	121 851
Charrat	75	175	75	325	11 973.0	9 845.9	175 647
Fully	362	783	333	1 478	61 482.6	49 950.4	1 290 191
Iséables	32	332	69	433	15 268.3	12 632.1	193 514
Leytron	174	364	149	687	26 689.9	21 619.9	391 189
Martigny	505	2 980	1 024	4 509	206 965.3	177 534.4	5 549 496
Martigny-Combe	57	265	115	437	17 221.7	14 139.5	281 112
Riddes	132	378	152	662	27 884.3	23 294.5	587 693
Saillon	108	170	65	343	13 051.2	10 428.7	173 998
Saxon	234	533	241	1 008	38 769.1	32 323.5	728 910
Trient	3	17	17	37	1 309.5	1 093.6	17 485
District de Monthey	1 020	6 658	1 930	9 608	424 034.2	363 727.2	9 738 284
Champéry	78	212	93	383	14 400.3	12 098.2	268 650
Collombey-Muraz	138	973	182	1 293	55 706.1	46 692.8	1 002 503
Monthey	360	3 251	961	4 572	212 992.6	185 225.2	5 489 072
Port-Valais	52	331	116	499	19 618.2	16 851.1	382 322
Saint-Gingolph	33	137	61	231	9 101.0	7 774.4	164 021
Troistorrents	125	677	184	986	41 689.6	34 911.9	829 429
Val-d'Illiez	90	283	77	450	17 057.9	14 138.3	312 568
Vionnaz	54	261	83	398	17 564.2	14 997.5	358 396
Vouvry	90	533	173	796	35 904.3	31 037.8	931 323
Bezirk Raron	299	2 524	650	3 473	131 318.4	107 797.0	1 823 782
Oestlich Raron	116	681	155	952	35 185.0	29 247.7	559 537
Betten	28	125	26	179	6 699.2	5 593.2	112 706
Bister	3	9	2	14	432.0	372.0	4 698
Bitsch	17	144	27	188	7 717.4	6 519.8	179 428
Filet	7	37	9	53	1 853.8	1 530.7	22 370
Goppisberg	6	16	8	30	1 084.7	891.1	14 052
Greich	10	41	10	61	2 230.1	1 893.0	39 827
Grengiols	12	92	14	118	4 091.1	3 292.1	41 107
Martisberg	-	11	1	12	330.2	283.7	2 321
Mörel	23	139	42	204	7 573.8	6 316.5	113 982
Ried bei Mörel	10	67	16	93	3 172.7	2 555.6	29 046
Westlich Raron	183	1 843	495	2 521	96 133.4	78 549.3	1 264 245
Ausserberg	17	184	51	252	9 072.2	7 246.2	95 110
Blatten	9	59	25	93	3 146.9	2 523.8	29 374
Bürchen	13	175	45	233	8 636.7	7 110.9	117 133
Eischoll	10	132	42	184	7 105.7	5 877.0	97 574
Ferden	2	82	14	98	3 800.2	3 019.7	42 667
Hoh Tenn	3	55	32	90	3 058.8	2 468.2	28 085
Kippel	11	110	31	152	5 120.0	4 248.0	49 290
Niedergestein	12	123	34	169	6 663.1	5 424.8	82 427
Raron	46	371	94	511	20 941.4	17 173.8	326 099
Steg	30	344	62	436	18 156.4	15 058.8	296 828
Unterbäch	10	101	37	148	5 377.2	4 367.2	60 433
Wiler (Lötschen)	20	107	28	155	5 054.8	4 030.9	39 225
District de St-Maurice	302	2 277	807	3 386	136 230.9	115 354.5	2 255 264
Collonges	19	112	39	170	6 437.8	5 410.9	91 198
Dorénav	23	114	44	181	6 472.1	5 348.9	86 454
Evionnaz	19	203	57	279	11 154.5	9 375.8	173 188
Finhaut	10	93	36	139	5 526.2	4 738.6	89 099
Massongex	26	249	89	364	14 831.6	12 492.1	212 833
Mex (VS)	3	18	8	29	1 126.2	937.5	15 516
Saint-Maurice	94	822	265	1 181	50 921.8	43 642.6	994 871
Salvan	46	232	115	393	14 279.4	12 008.5	189 071
Vernayaz	48	335	134	517	20 114.9	16 847.5	327 568
Vérossaz	14	99	20	133	5 366.4	4 552.1	75 466

Contribuables, facteurs et rendements de l'impôt par communes

C a s n o r m a u x

C o m m u n e s	I- Contribuables par groupes de professions-I				I- - - Facteurs - - - I		Rendements de l'impôt en fr.
	Pers. indé- pendantes	Pers. dé- pendantes	Rentiers, retraités	Total	Revenu net en 1000 fr.	Revenu imposable en 1000 fr.	
District de Sierre	1 764	8 394	2 795	12 953	568 180.7	478 791.1	12 767 094
Ayer	45	96	38	179	7 300.6	5 907.0	108 563
Chalais	108	444	213	765	29 201.9	23 805.4	384 324
Chandolin	13	17	3	33	1 123.9	864.7	10 939
Chermignon	170	580	171	921	42 889.5	36 398.5	1 055 992
Chippis	46	437	105	588	22 695.3	18 549.6	288 882
Grimentz	35	65	18	118	4 978.6	4 039.5	89 627
Grône	83	386	122	591	22 874.1	18 680.8	323 600
Icogne	19	84	28	131	5 875.7	4 917.6	154 796
Lens	165	696	225	1 086	48 674.0	41 149.0	1 200 579
Miège	59	153	56	268	11 254.2	9 136.0	186 196
Mollens (VS)	33	104	55	192	7 685.8	6 577.8	169 155
Montana	123	475	156	754	35 140.0	30 076.3	894 765
Randogne	119	505	146	770	35 164.7	30 274.1	876 375
Saint-Jean	21	36	16	73	2 679.7	2 130.4	28 885
Saint-Léonard	72	422	146	640	26 722.8	22 121.4	462 942
Saint-Luc	25	49	25	99	3 279.5	2 668.3	35 065
Sierre	485	3 293	1 112	4 890	217 806.6	184 906.2	5 137 873
Venthône	57	157	67	281	14 761.7	12 760.9	520 521
Veyras	58	299	70	427	21 861.3	18 743.5	721 492
Vissoie	28	96	23	147	6 210.8	5 084.1	116 523
District de Sion	1 353	7 721	2 349	11 423	542 899.7	465 301.1	14 525 886
Arbaz	28	154	40	222	8 340.1	6 892.3	143 988
Grimisuat	108	423	97	628	30 556.8	25 347.5	748 109
Salins	41	187	62	290	12 265.0	10 388.3	255 451
Savièse	283	1 096	309	1 688	71 909.9	59 321.2	1 407 992
Sion	866	5 742	1 821	8 429	413 437.2	358 073.0	11 859 506
Veysonnaz	27	119	20	166	6 390.7	5 278.8	110 840
Bezirk Visp	901	6 640	1 432	8 973	380 734.6	323 519.3	8 451 696
Baltschieder	11	203	37	251	10 655.1	8 683.4	170 463
Eisten	4	78	23	105	3 352.0	2 811.9	29 263
Embd	6	96	24	126	4 258.9	3 495.7	37 809
Grächen	58	309	69	436	16 035.7	13 091.7	217 897
Lalden	7	213	45	265	10 016.5	8 392.6	121 448
Randa	12	106	32	150	5 458.7	4 485.2	68 583
Saas Almagell	27	96	15	138	5 641.5	4 804.3	134 604
Saas Balen	9	119	36	164	5 441.2	4 495.8	62 399
Saas Fee	111	350	69	530	22 501.9	19 399.7	574 381
Saas Grund	50	233	51	334	11 845.3	9 521.6	128 224
St.Niklaus	49	651	174	874	32 536.2	26 943.4	411 429
Stalden (VS)	28	347	59	434	17 104.4	14 263.9	254 782
Staldenried	4	168	49	221	7 926.6	6 620.4	88 027
Täsch	16	204	30	250	8 985.2	7 658.0	127 145
Törbel	8	157	38	203	6 864.8	5 569.5	61 784
Visp	180	1 583	422	2 185	110 284.7	95 448.3	3 311 313
Visperterminen	23	382	56	461	18 790.4	15 097.0	236 673
Zeneggen	7	57	18	82	3 138.7	2 607.0	42 107
Zermatt	291	1 288	185	1 764	79 896.8	70 129.9	2 373 365

Contribuables, facteurs et rendements de l'impôt par communes

C a s n o r m a u x

C o m m u n e s	I- Contribuables par groupes de professions-I				I- - - Facteurs - - - I		Rendements de l'impôt en fr.
	Pers. indé- pendantes	Pers. dé- pendantes	Rentiers, retraités	Total	Revenu net en 1000 fr.	Revenu imposable en 1000 fr.	
Canton de Neuchâtel	4 307	48 320	14 697	67 324	2 881 212.7	2 512 061.4	68 439 503
District de Boudry	924	9 822	2 837	13 583	636 368.5	557 085.5	17 652 153
Auvernier	55	423	163	641	37 924.9	34 524.5	1 648 258
Bevaix	116	839	251	1 206	58 170.1	50 544.3	1 606 969
Bôle	39	493	115	647	31 753.7	27 622.0	886 319
Boudry	105	1 499	247	1 851	78 840.5	67 510.7	1 488 910
Brot-Dessous	3	39	9	51	1 824.6	1 541.5	21 132
Colombier (NE)	115	1 272	363	1 750	85 095.0	74 963.2	2 561 311
Corcelles-Cormondrèche	112	897	367	1 376	67 091.0	59 541.3	1 969 953
Cortaillod	107	1 234	270	1 611	76 761.1	66 746.3	2 180 068
Fresens	15	29	13	57	2 516.1	2 071.4	65 127
Gorgier	57	417	153	627	33 933.2	30 058.5	1 315 595
Montalchez	19	24	14	57	2 643.0	2 253.3	95 961
Peseux	78	1 703	605	2 386	98 393.7	86 607.0	2 206 877
Rochefort	35	222	62	319	15 993.4	13 804.0	441 618
Saint-Aubin-Sauges	51	686	192	929	41 549.1	35 956.5	1 039 365
Vaumarcus	17	45	13	75	3 879.1	3 341.0	124 690
District Chaux-de-Fonds	865	11 581	3 572	16 018	644 681.8	561 430.1	13 827 285
La Chaux-de-Fonds	779	11 337	3 488	15 604	628 831.1	548 387.6	13 571 055
Les Planchettes	14	54	3	71	2 969.6	2 426.9	45 381
La Sagne	72	190	81	343	12 881.1	10 615.6	210 849
District du Locle	580	4 128	1 649	6 357	246 812.2	210 719.0	4 546 118
Les Brenets	58	302	107	467	18 388.9	15 564.3	315 139
La Brévine	88	107	55	250	9 117.9	7 399.9	143 582
Brot-Plamboz	39	37	15	91	3 105.7	2 434.8	32 383
Le Cerneux-Péquignot	36	63	18	117	4 429.9	3 574.2	69 419
La Chaux-du-Milieu	41	73	25	139	5 464.5	4 327.7	84 179
Le Locle	238	3 278	1 301	4 817	188 473.9	162 504.3	3 609 212
Les Ponts-de-Martel	80	268	128	476	17 831.4	14 913.8	292 204
District de Neuchâtel	1 039	16 412	4 500	21 951	972 627.1	858 323.9	24 792 035
Cornaux	33	473	62	568	25 370.5	21 633.3	508 014
Cressier (NE)	31	521	116	668	27 583.4	23 224.1	449 926
Enges	17	43	12	72	3 036.1	2 542.4	58 476
Hauterive	49	836	155	1 040	49 984.8	44 301.7	1 394 800
Le Landeron	119	1 144	310	1 573	68 504.4	59 590.0	1 600 541
Lignières	55	155	31	241	9 554.4	8 004.3	151 380
Marin-Epagnier	45	1 159	174	1 378	65 407.3	56 390.5	1 579 141
Neuchâtel	583	11 077	3 389	15 049	649 440.2	577 260.0	16 512 761
Saint-Blaise	92	896	233	1 221	65 786.7	58 374.7	2 266 046
Thielle-Wavre	15	108	18	141	7 959.3	7 002.9	270 950
District du Val-de-Ruz	474	3 327	895	4 696	200 800.9	171 826.6	4 153 357
Boudevilliers	34	145	26	205	9 087.3	7 949.6	222 986
Cernier	47	530	162	739	30 949.2	26 580.6	627 998
Chézard-Saint-Martin	61	322	87	470	20 402.1	17 427.8	434 452
Coffrane	22	162	30	214	8 866.5	7 470.5	156 000
Dombresson	58	254	105	417	15 823.7	13 316.5	240 054
Engollon	6	13	7	26	1 169.8	1 018.1	31 218
Fenin-Vilars-Saules	25	133	22	180	8 238.7	7 008.7	169 111
Fontainemelon	18	424	133	575	23 590.6	20 299.7	416 613
Fontaines (NE)	27	182	46	255	10 697.8	9 083.8	189 931
Les Geneveys-s-Coffr.	34	423	84	541	24 824.5	21 377.9	613 612
Les Hauts-Geneveys	31	232	56	319	14 134.3	12 138.2	305 496
Montmollin	23	97	36	156	7 760.5	6 842.2	255 469
Le Pâquier (NE)	15	42	12	69	2 608.7	2 132.4	34 079
Savagnier	35	173	44	252	10 240.4	8 581.3	167 705
Valangin	18	126	28	172	7 416.5	6 375.2	156 914
Villiers	20	69	17	106	4 990.3	4 224.1	131 719

Contribuables, facteurs et rendements de l'impôt par communes

C a s n o r m a u x

C o m m u n e s	I- Contribuables par groupes de professions-I				I- - - Facteurs - - -I		Rendements de l'impôt en fr.
	Pers.indé- pendantes	Pers. dé- pendantes	Rentiers, retraités	Total	Revenu net en 1000 fr.	Revenu imposable en 1000 fr.	
District Val-de-Travers	425	3 050	1 244	4 719	179 922.2	152 676.3	3 468 555
Les Bayards	29	61	31	121	4 406.8	3 677.2	66 323
Boveresse	17	70	25	112	4 072.8	3 291.3	45 853
Buttes	32	134	65	231	7 981.3	6 545.5	103 354
La Côte-aux-Fées	31	129	47	207	11 197.5	9 859.7	517 032
Couvet	66	731	322	1 119	41 743.3	35 314.0	674 285
Fleurier	79	972	406	1 457	55 341.0	47 473.9	1 089 327
Môtiers (NE)	24	212	76	312	12 549.9	10 769.1	267 497
Noiraigue	15	117	47	179	6 453.0	5 429.3	93 994
Saint-Sulpice (NE)	19	118	44	181	6 057.7	4 963.4	65 498
Travers	61	327	102	490	17 573.9	14 682.0	257 403
Les Verrières	52	179	79	310	12 545.0	10 670.9	287 989

Contribuables, facteurs et rendements de l'impôt par communes

C a s n o r m a u x

C o m m u n e s	I- Contribuables par groupes de professions-I				I- - - Facteurs - - - I		Rendements de l'impôt en fr.
	Pers.indé- pendantes	Pers. dé- pendantes	Rentiers, retraités	Total	Revenu net en 1000 fr.	Revenu imposable en 1000 fr.	
Canton de Genève	10 700	98 220	27 211	136 131	7 689 773.0	6 962 579.9	290 172 476
Aire-la-Ville	27	112	22	161	11 325.6	10 173.6	496 557
Anières	62	265	84	411	44 561.0	41 841.1	3 196 278
Avully	42	478	58	578	31 144.2	26 540.8	806 945
Avusy	46	165	32	243	17 720.8	16 026.7	830 667
Bardonnex	74	411	83	568	31 300.4	27 720.8	982 821
Bellevue	39	246	54	339	26 708.9	24 432.3	1 405 979
Bernex	299	2 181	313	2 793	182 077.3	162 387.3	7 311 901
Carouge (GE)	465	4 378	1 074	5 917	287 324.0	257 765.1	7 888 088
Cartigny	28	137	41	206	14 333.3	13 150.6	738 541
Céligny	34	130	44	208	16 486.4	15 163.0	982 361
Chancy	32	145	25	202	12 592.0	11 200.6	481 159
Chêne-Bougeries	313	2 107	647	3 067	231 206.7	213 738.0	12 494 219
Chêne-Bourg	193	1 699	454	2 346	122 732.7	109 479.9	3 720 760
Choulex	42	161	65	268	23 509.8	22 045.3	1 509 635
Collex-Bossy	49	147	39	235	16 065.1	14 499.8	718 878
Collonge-Bellerive	284	943	330	1 557	161 011.2	151 013.8	11 398 482
Cologny	145	711	223	1 079	140 034.8	132 933.0	10 928 549
Confignon	113	597	112	822	64 102.8	58 346.3	3 299 507
Corsier (GE)	66	347	62	475	44 974.7	41 715.8	2 902 239
Dardagny	31	196	47	274	16 745.1	15 041.9	669 240
Genève	4 372	44 364	15 440	64 176	3 304 087.7	3 013 593.6	112 916 201
Genthod	47	261	110	418	39 098.7	36 107.6	2 455 876
Le Grand-Saconnex	154	1 514	420	2 088	114 177.8	103 232.2	3 814 844
Gy	19	49	14	82	8 164.6	7 597.2	565 433
Hermance	29	149	47	225	15 057.6	13 770.1	704 326
Jussy	55	174	55	284	21 562.3	19 647.4	1 195 025
Laconnex	37	80	25	142	11 524.5	10 416.0	631 812
Lancy	566	7 060	1 538	9 164	493 650.8	439 632.5	15 273 984
Mainier	100	365	85	550	38 417.1	34 795.1	1 827 408
Meyrin	396	5 480	754	6 630	345 024.1	303 023.8	9 315 413
Onex	402	5 154	946	6 502	333 552.6	295 261.8	9 580 699
Perly-Certoux	98	699	83	880	56 877.4	50 684.2	2 203 272
Plan-les-Quates	189	953	284	1 426	96 291.2	87 401.5	4 334 841
Pregny-Chambésy	78	413	192	683	62 555.3	58 593.6	4 122 401
Presinge	30	96	31	157	16 129.8	15 074.9	1 143 426
Puplinge	78	479	63	620	39 651.0	35 096.5	1 397 018
Russin	24	88	20	132	8 327.4	7 461.5	332 202
Satigny	124	482	107	713	47 329.7	42 542.1	2 088 044
Soral	21	95	27	143	9 437.3	8 445.8	400 101
Thônex	279	2 646	585	3 510	220 624.3	200 730.5	9 473 908
Troinex	70	260	87	417	40 837.4	38 027.3	2 721 708
Vandoeuvres	100	336	130	566	57 484.6	54 007.4	4 067 677
Vernier	520	7 923	1 559	10 002	487 116.0	426 145.3	12 028 564
Varsoix	278	2 068	444	2 790	162 578.9	145 512.7	5 912 555
Veyrier	250	1 476	356	2 082	164 258.1	150 563.6	8 902 932

Contribuables, facteurs et rendements de l'impôt par communes

Cas normaux

Communes	I- Contribuables par groupes de professions-I			Total	I- - - Facteurs - - - I		Rendements de l'impôt en fr.
	Pers. indé- pendantes	Pers. dé- pendantes	Rentiers, retraités		Revenu net en 1000 fr.	Revenu imposable en 1000 fr.	
Canton du Jura	3 369	15 134	4 454	22 957	894 877.7	778 135.2	18 230 163
District de Delémont	1 427	7 780	2 115	11 322	456 827.2	398 053.1	9 788 917
Bassecourt	124	752	179	1 055	41 218.8	35 694.1	773 693
Boécourt	53	170	45	268	11 277.2	9 777.5	291 157
Bourrignon	25	38	13	76	2 352.8	1 907.3	18 749
Châtillon (JU)	18	76	14	108	3 873.2	3 275.4	46 328
Corban	26	83	28	137	4 745.3	3 927.2	49 970
Courchapoix	24	101	14	139	5 021.3	4 199.8	62 110
Courfaivre	54	279	93	426	15 755.7	13 465.6	235 678
Courrendlin	94	613	196	903	34 040.1	29 704.1	637 135
Courroux	104	614	136	854	33 307.5	28 717.6	553 765
Courtételle	87	469	123	679	25 577.1	21 889.7	390 013
Delémont	404	2 857	826	4 087	185 543.4	165 491.4	5 270 355
Develier	57	259	57	373	15 981.0	13 782.3	399 615
Ederswiler	13	32	7	52	1 736.5	1 517.6	24 984
Glovelier	49	233	74	356	12 725.0	10 947.1	192 532
Mervelier	21	120	29	170	5 612.9	4 779.7	59 837
Mettembert	4	16	9	29	926.2	771.6	7 046
Montsevelier	17	127	25	169	5 552.8	4 553.7	50 032
Movelier	20	80	10	110	3 977.2	3 336.1	49 472
Pleigne	31	65	25	121	3 892.4	3 279.0	41 278
Rebeuvelier	11	50	18	79	2 731.9	2 256.3	33 876
Rossemaison	35	111	17	163	7 449.4	6 384.7	174 542
Saulcy	21	60	7	88	2 746.1	2 328.9	26 525
Soulce	24	56	10	90	2 700.4	2 301.5	29 090
Soyhières	19	90	27	136	4 664.8	4 037.0	54 190
Undervelier	20	53	27	100	2 894.1	2 464.6	26 588
Vermes	24	73	29	126	3 839.8	3 243.2	34 573
Vicques	48	303	77	428	16 684.3	14 020.1	255 784
District des Franches-M	655	1 843	553	3 051	111 588.1	96 044.1	1 930 039
Le Bémont	36	46	17	99	3 355.7	2 865.1	58 182
Les Bois	79	201	54	334	11 486.0	9 940.1	161 395
Les Breuleux	60	314	89	463	16 463.8	14 185.6	239 452
La Chaux-des-Breuleux	11	18	1	30	958.0	817.0	7 752
Les Enfers	9	11	3	23	734.3	632.4	7 401
Epauvillers	23	19	13	55	1 722.5	1 422.5	18 861
Epiquerez	13	17	4	34	983.6	842.4	10 511
Les Genevez (JU)	30	125	27	182	6 688.0	5 874.1	124 675
Goumois	15	16	8	39	1 512.3	1 268.7	24 248
Lajoux (JU)	38	102	31	171	6 655.3	5 771.8	185 279
Montfaucon	43	90	31	164	5 393.2	4 521.3	57 910
Montfavergier	4	3	2	9	230.8	190.8	1 247
Muriaux	41	50	17	108	4 101.7	3 465.7	75 952
Le Noirmont	90	346	85	521	20 655.7	17 888.0	436 921
Le Peuchapatte	8	5	4	17	502.2	403.5	3 631
Les Pommerats	16	37	15	68	2 223.7	1 866.6	23 627
Saignelégier	91	396	122	609	24 357.3	21 064.1	462 229
Saint-Brais	27	25	18	70	2 035.9	1 682.8	16 203
Soubey	21	22	12	55	1 528.1	1 341.6	14 563
District de Porrentruy	1 287	5 511	1 786	8 584	326 462.4	284 038.0	6 511 207
Alle	73	362	99	534	19 587.5	16 833.6	327 530
Asuel	25	45	20	90	3 615.1	3 208.1	110 922
Beurnevésin	12	46	8	66	2 214.1	1 878.0	22 816
Boncourt	56	384	154	594	29 006.4	25 932.1	997 285
Bonfol	45	194	62	301	10 098.5	8 712.9	129 752
Bressaucourt	22	84	20	126	4 823.4	4 188.4	96 506
Buix	20	128	51	199	7 273.1	6 200.4	105 017
Bure	29	160	45	234	9 017.2	7 645.3	142 684
Charmoille	24	68	22	114	3 775.6	3 108.0	42 151
Chevèze	46	122	52	220	7 687.4	6 557.3	110 115
Coeuve	36	119	35	190	6 063.3	5 086.5	69 532
Cornol	38	172	59	269	9 347.0	8 045.4	146 539
Courchavon	15	75	17	107	3 414.3	2 954.9	37 157
Courgenay	96	463	121	680	25 181.7	21 671.0	392 547
Courtedoux	42	173	49	264	10 384.8	9 048.4	228 230
Courtemaiche	32	139	48	219	7 669.7	6 523.8	106 481
Damphreux	15	27	9	51	1 600.6	1 355.0	17 328
Damvant	8	25	8	41	1 297.1	1 074.6	12 499
Fahy	32	79	23	134	4 806.7	4 066.6	85 625

Contribuables, facteurs et rendements de l'impôt par communes

C a s n o r m a u x

C o m m u n e s	I- Contribuables par groupes de professions-I				I- - - Facteurs - - -I		Rendements de l'impôt en fr.
	Pers.indé- pendantes	Pers. dé- pendantes	Rentiers, retraités	Total	Revenu net en 1000 fr.	Revenu imposable en 1000 fr.	
Fontenais	62	226	83	371	13 418.1	11 477.3	224 383
Fregiécourt	12	22	9	43	1 546.9	1 289.3	29 692
Grandfontaine	28	60	11	99	3 234.1	2 733.3	33 268
Lugnez	22	36	15	73	2 135.7	1 779.6	16 864
Miécourt	32	84	32	148	5 251.9	4 493.0	76 461
Montenol	4	8	1	13	543.8	440.2	9 186
Montignez	24	54	16	94	3 028.2	2 528.8	34 778
Montmelon	19	10	5	34	1 185.3	1 053.1	30 748
Ocourt	19	23	3	45	1 473.9	1 246.8	15 397
Pleujouse	9	18	5	32	969.0	774.7	10 614
Porrentruy	284	1 714	562	2 560	105 034.8	93 327.5	2 498 927
Réclère	13	47	10	70	2 114.6	1 841.4	21 139
Roche-d'Or	5	6	1	12	334.0	280.2	2 841
Rocourt	9	26	7	42	1 505.6	1 217.8	25 520
Saint-Ursanne	33	162	89	284	9 578.2	8 361.6	154 754
Sèleute	6	12	5	23	736.2	640.9	8 563
Vendlincourt	40	138	30	208	7 508.6	6 462.2	137 356

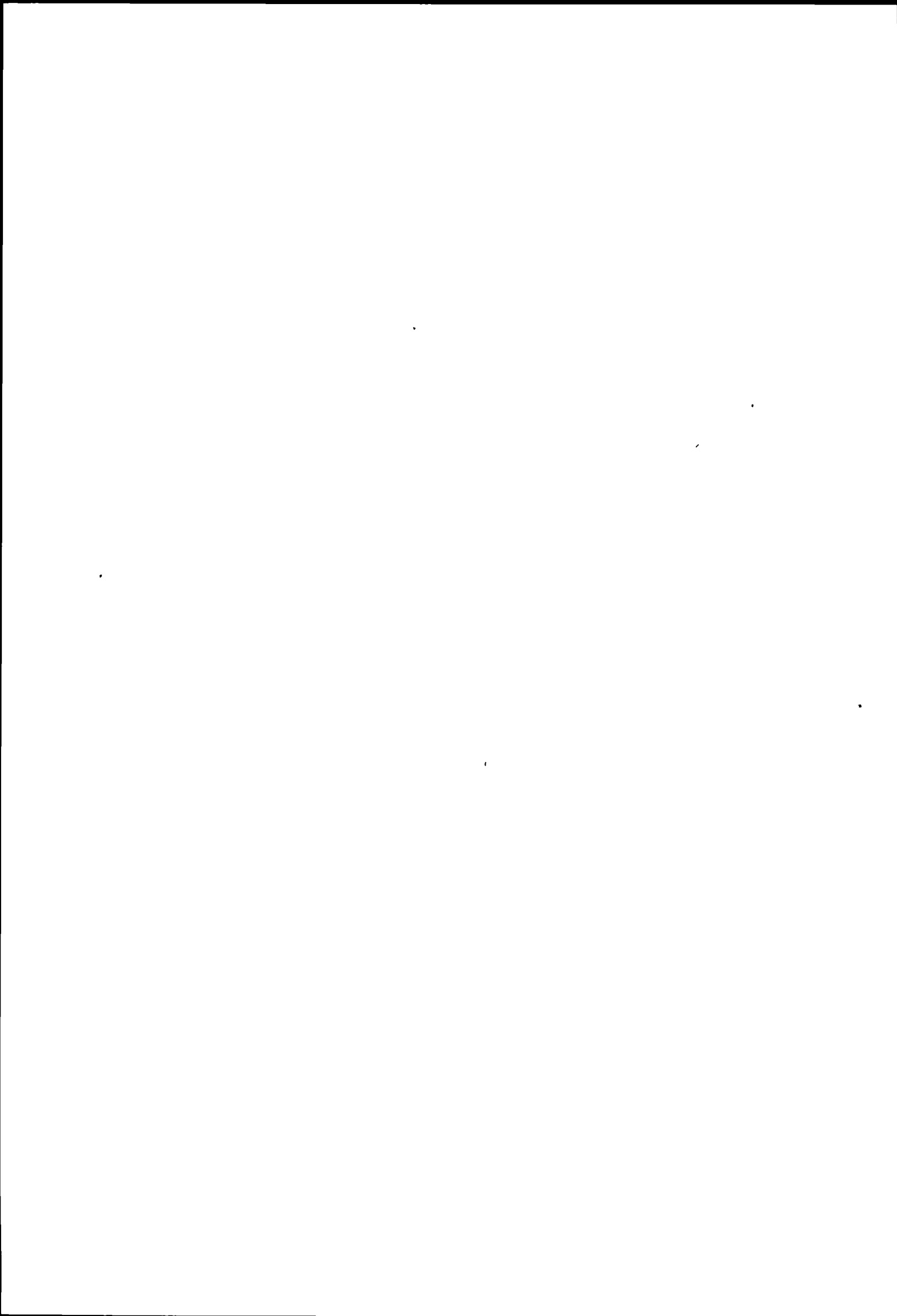

III

Normal- und Sonderfälle - Cas normaux et cas spéciaux

- Pflichtige nach Berufsgruppen

Contribuables par groupes de professions

- Steuerfaktoren

Éléments imposables

- Steuererträge

Rendements de l'impôt

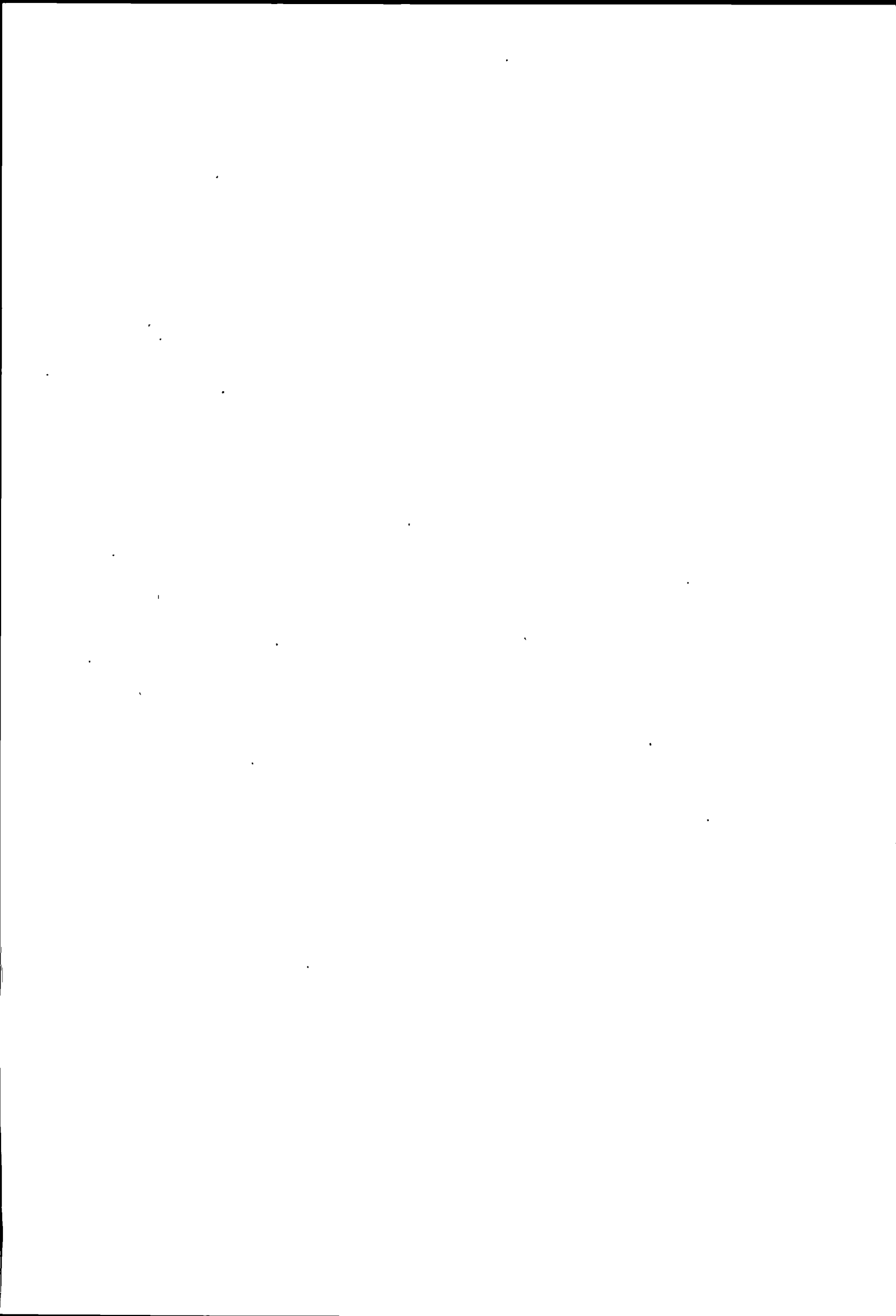

Pflichtige, Faktoren und Steuererträge nach Gemeinden

Normal - und Sonderfälle

Gemeinden	I - - - Pflichtige nach Berufsgruppen - - - I				I - - - Faktoren - - - I		Steuererträge in Fr.
	Selb- ständige	Unselb- ständige	Rentner	Total	Reines Einkommen in 1000 Fr.	Steuerbares Einkommen in 1000 Fr.	
Schweiz	281 476	2 170 562	650 765	3 102 803	146 091 685.5	128 490 620.3	4 303 386 659

Sonderfälle:

- Pflichtige mit Zwischenveranlagung, temporär Steuerpflichtige
- Pauschalierte (Art. 18^{bis} BdBSt)
- Inländer mit Auslandseinkommen (Art. 19 BdBSt). Ausländer mit Inlandseinkommen (Art. 3, Ziff. 3 BdBSt). Pflichtige mit Kapitalabfindungen (Art. 40, Abs. 2 BdBSt). Diese Sonderfälle konnten nur ausgeschieden werden soweit sie aus den Erhebungsunterlagen der Kantone tatsächlich als solche zu erkennen waren.

Cas spéciaux:

- Contribuables avec taxation intermédiaire, assujettissement temporaire
- Impôt à forfait (art. 18^{bis} AIFD)
- Personnes domiciliées en Suisse avec revenu acquis à l'étranger (art. 19 AIFD). Personnes domiciliées à l'étranger avec revenu acquis en Suisse (art. 3, ch. 3 AIFD). Contribuables avec prestations en capital (art. 40, 2e al., AIFD). Ces cas spéciaux n'ont pu être relevés que si les données fournies par les cantons les désignaient effectivement comme tels.

Pflichtige, Faktoren und Steuererträge nach Gemeinden

Normal - und Sonderfälle

G e m e i n d e n	I- - - Pflichtige nach Berufsgruppen - - -I				I- - - Faktoren - - -I		Steuererträge in Fr.
	Selb- ständige	Unselb- ständige	Rentner	Total	Reines Einkommen in 1000 Fr.	Steuerbares Einkommen in 1000 Fr.	
Kanton Zürich	44 974	411 566	109 402	565 942	30 110 415.1	26 972 571.8	1 012 555 005
Bezirk Affoltern	1 659	10 929	1 809	14 397	777 644.4	680 541.4	24 720 057
Aegst am Albis	78	285	74	437	28 440.3	25 519.4	1 320 192
Affoltern am Albis	362	3 106	568	4 036	192 379.4	168 206.6	4 976 255
Bonstetten	128	1 005	25	1 158	64 713.6	56 907.5	1 887 409
Hausen am Albis	149	789	133	1 071	55 290.4	47 786.4	1 563 957
Hedingen	84	651	187	922	48 460.1	42 442.7	1 552 390
Kappel am Albis	49	170	41	260	13 306.1	11 335.6	380 642
Knonau	70	269	60	399	18 061.6	15 417.8	414 381
Maschwanden	42	131	23	196	8 341.8	6 966.3	175 491
Mettmenstetten	136	831	194	1 161	62 075.7	53 949.4	1 962 812
Obfelden	164	1 202	169	1 535	76 045.6	64 918.3	1 838 584
Ottenbach	84	577	110	771	43 069.4	37 602.1	1 554 282
Rifferswil	46	152	54	252	12 760.6	10 770.4	306 848
Stallikon	133	570	63	766	56 285.2	51 029.0	2 668 771
Wettswil am Albis	134	1 191	108	1 433	98 414.6	87 689.9	4 118 043
Bezirk Andelfingen	1 247	6 698	2 044	9 989	481 779.9	417 823.9	13 087 799
Adlikon	47	137	35	219	10 220.1	8 771.8	278 197
Benken (ZH)	40	177	70	287	13 801.7	12 165.0	438 086
Berg am Irchel	35	97	33	165	11 056.4	9 804.0	555 787
Buch am Irchel	51	136	24	211	10 713.3	9 081.9	267 980
Dachsen	37	398	78	513	27 593.8	23 909.8	816 702
Dorf	26	126	27	179	8 278.8	7 170.9	224 875
Feuerthalen	68	993	320	1 381	55 749.5	48 683.5	1 076 211
Flaach	63	293	81	437	21 639.2	18 806.5	629 811
Flurlingen	31	376	123	530	27 206.2	24 029.2	858 751
Andelfingen	69	513	153	735	41 638.4	36 882.6	1 486 876
Henggart	44	292	96	432	23 171.0	19 952.3	679 248
Humlikon	26	85	17	128	8 004.9	7 003.3	309 623
Kleinandelfingen	80	436	115	631	29 759.0	25 768.0	788 825
Laufen-Uhwiesen	63	402	120	585	29 286.5	25 509.0	835 563
Marthalen	95	455	132	682	32 063.0	27 795.5	774 659
Oberstammheim	85	231	84	400	17 822.3	14 919.3	401 831
Ossingen	84	290	96	470	22 659.5	19 470.4	573 179
Rheinau	24	384	145	553	24 988.6	21 828.8	486 761
Thalheim an der Thur	44	141	44	229	11 429.4	9 965.4	337 486
Trüllikon	80	254	95	429	19 988.0	17 064.0	466 196
Truttikon	33	94	26	153	7 073.5	5 996.6	181 708
Unterstammheim	57	202	82	341	15 509.4	13 126.5	382 332
Volken	22	50	15	87	3 601.7	2 979.3	72 659
Waltalingen	43	136	33	212	8 525.7	7 140.3	164 453
Bezirk Bülach	3 390	37 637	5 578	46 605	2 499 694.5	2 216 429.7	77 066 770
Bachenbülach	89	1 014	114	1 217	63 213.8	53 701.2	1 612 213
Bassersdorf	237	2 507	340	3 084	170 986.1	151 671.6	5 355 701
Bülach	397	4 943	791	6 131	318 690.1	279 131.1	9 115 640
Dietlikon	196	2 307	237	2 740	158 174.3	141 049.1	5 307 900
Eglisau	130	790	196	1 116	56 487.8	49 422.6	1 614 958
Embrach	188	2 584	248	3 020	146 743.9	127 159.7	3 430 410
Freienstein-Teufen	75	496	107	678	33 433.4	28 861.8	849 697
Glattfelden	117	1 062	181	1 360	61 025.1	52 945.4	1 244 880
Hochfelden	41	320	64	425	20 067.1	17 371.5	433 796
Höri	64	690	79	833	37 295.8	31 892.0	704 832
Hüntwangen	30	216	73	319	14 819.9	12 938.9	371 078
Kloten	395	6 806	810	8 011	413 550.0	368 915.2	11 705 293
Lufingen	67	264	66	397	23 500.7	21 053.8	918 470
Nürensdorf	193	1 292	150	1 635	109 720.3	98 002.1	4 566 559
Oberembrach	52	280	39	371	19 220.2	16 873.9	581 114
Opfikon	400	5 168	647	6 215	323 466.0	290 712.3	9 814 965
Rafz	104	768	179	1 051	52 230.7	45 069.8	1 418 421
Rorbas	69	517	89	675	31 749.1	27 353.3	749 001
Wallisellen	371	4 374	992	5 737	344 535.9	312 555.6	13 266 162
Wasterkingen	20	135	20	175	8 296.7	6 934.6	158 856
Wil (ZH)	54	315	79	448	23 881.9	20 834.5	760 807
Winkel	101	789	77	967	68 605.7	61 979.7	3 086 017

Pflichtige, Faktoren und Steuererträge nach Gemeinden

Normal - und Sonderfälle

G e m e i n d e n	I - - - Pflichtige nach Berufsgruppen - - - I			I - - - Faktoren - - - I	- - - I		Steuererträge in Fr.
	Selb- ständige	Unselb- ständige	Rentner Total		Reines Einkommen in 1000 Fr.	Steuerbares Einkommen in 1000 Fr.	
Bezirk Dielsdorf	2 243	20 680	2 424	25 347	1 307 535.2	1 146 018.5	36 279 277
Bachs	34	164	29	227	9 475.4	8 075.1	187 606
Boppelsen	52	239	31	322	21 297.3	18 864.2	859 822
Buchs (ZH)	152	1 098	89	1 339	71 118.9	62 398.5	1 974 010
Dällikon	86	1 013	37	1 136	58 974.3	51 647.5	1 516 386
Dänikon	47	331	32	410	20 415.3	17 509.8	507 486
Dielsdorf	138	1 573	210	1 921	99 515.3	87 112.1	2 687 662
Hüttikon	26	115	17	158	9 252.4	8 102.5	317 309
Neerach	84	581	57	722	45 786.4	40 643.4	1 838 747
Niederglatt	131	1 243	174	1 548	79 753.4	70 005.1	2 171 288
Niederhasli	217	2 150	160	2 527	125 803.6	109 349.4	3 120 537
Niederweningen	50	471	122	643	30 958.3	26 426.6	701 811
Oberglatt	136	1 685	177	1 998	88 935.5	77 795.2	1 790 441
Oberweningen	33	284	55	372	17 472.4	15 011.5	383 796
Oteltingen	74	570	53	697	37 471.6	32 682.3	1 047 850
Regensberg	22	202	24	248	15 910.6	14 381.3	672 018
Regensdorf	476	5 031	448	5 955	318 338.8	280 808.2	9 384 088
Rümlang	178	1 915	329	2 422	121 991.2	107 572.2	3 419 566
Schleinikon	29	146	42	217	9 327.6	8 058.7	197 134
Schöfflisdorf	35	288	44	367	19 547.7	17 068.2	555 446
Stadel	89	439	122	650	33 477.4	29 372.7	1 035 711
Steinmaur	104	915	120	1 139	58 032.7	50 576.3	1 598 934
Weiach	50	227	52	329	14 679.1	12 557.7	311 629
Bezirk Hinwil	2 847	21 928	5 373	30 148	1 417 384.7	1 224 973.3	35 292 901
Bäretswil	224	1 092	219	1 535	71 653.8	61 601.1	1 776 318
Bubikon	192	1 296	304	1 792	88 558.5	76 282.8	2 229 697
Dürnten	229	1 679	478	2 386	109 136.0	93 998.9	2 580 004
Fiscenthal	100	431	113	644	25 769.9	21 412.6	423 596
Gossau (ZH)	345	2 268	418	3 031	162 743.2	141 296.1	5 025 689
Grüningen	160	658	149	967	49 370.2	43 012.0	1 449 976
Hinwil	391	2 651	550	3 592	175 813.7	152 512.3	4 727 542
Rüti (ZH)	287	3 380	1 020	4 687	204 242.3	176 769.2	4 438 983
Seegräben	52	310	50	412	24 715.7	21 402.4	884 331
Wald (ZH)	331	2 385	771	3 487	144 185.6	121 859.7	2 676 371
Wetzikon (ZH)	536	5 778	1 301	7 615	361 195.8	314 826.2	9 080 394
Bezirk Horgen	4 147	37 894	8 244	50 285	2 942 362.7	2 648 280.1	111 003 015
Adliswil	666	6 269	1 068	8 003	436 412.3	390 698.1	13 941 908
Hirzel	124	472	109	705	37 450.3	32 814.6	1 174 958
Horgen	551	6 193	1 427	8 171	432 382.3	385 354.1	13 646 383
Hütten	60	200	40	300	12 826.8	10 774.6	268 394
Kilchberg (ZH)	421	2 570	849	3 840	323 652.6	303 975.4	18 912 967
Langnau am Albis	294	2 407	383	3 084	183 196.0	163 322.8	6 850 037
Oberrieden	171	1 359	419	1 949	129 154.7	117 295.8	5 716 004
Richterswil	347	3 199	621	4 167	226 582.6	198 829.4	7 252 201
Rüschlikon	221	1 657	554	2 432	193 608.5	180 364.2	10 634 045
Schönenberg (ZH)	130	468	108	706	40 220.8	35 674.9	1 677 352
Thalwil	549	5 996	1 293	7 838	462 066.4	418 335.4	17 328 103
Wädenswil	613	7 104	1 373	9 090	464 809.4	410 840.8	13 600 663
Bezirk Meilen	4 213	27 000	7 807	39 020	3 143 987.5	2 911 843.6	180 152 598
Erlenbach (ZH)	229	1 454	491	2 174	177 717.0	165 508.7	10 415 828
Herrliberg	333	1 465	346	2 144	202 837.3	189 343.3	12 814 227
Hombrechtikon	328	2 107	442	2 877	153 815.6	134 911.7	4 996 127
Küsnacht (ZH)	789	4 074	1 585	6 448	686 555.4	651 247.6	48 566 237
Männedorf	301	2 544	755	3 600	206 128.0	183 901.4	7 481 368
Meilen	502	3 776	1 025	5 303	375 225.7	342 837.7	18 025 316
Oetwil am See	140	1 135	152	1 427	68 686.2	59 432.0	1 691 012
Stäfa	450	3 749	857	5 056	301 607.8	271 181.9	11 935 422
Uetikon am See	150	1 274	316	1 740	105 691.1	94 768.6	4 231 997
Zumikon	329	1 525	345	2 199	293 152.0	279 274.5	22 984 213
Zollikon	662	3 897	1 493	6 052	572 571.4	539 436.2	37 010 851

Pflichtige, Faktoren und Steuererträge nach Gemeinden

Normal - und Sonderfälle

G e m e i n d e n	I - - - Pflichtige nach		Berufsgruppen - - - I		I - - - Faktoren - - - - I		Steuererträge in Fr.
	Selb- ständige	Unselb- ständige	Rentner	Total	Reines Einkommen in 1000 Fr.	Steuerbares Einkommen in 1000 Fr.	
Bezirk Pfäffikon	1 699	14 672	3 000	19 371	962 967.6	837 798.9	25 949 053
Bauma	150	1 023	294	1 467	62 212.0	52 731.2	1 259 952
Fehraltorf	143	1 308	134	1 585	81 916.1	71 534.4	2 195 974
Hittnau	87	556	110	753	34 119.2	29 292.8	750 250
Illnau-Effretikon	453	5 446	940	6 839	335 688.9	294 204.2	8 810 502
Kyburg	20	92	29	141	7 273.8	6 428.4	258 161
Lindau	122	1 002	223	1 347	72 157.8	62 986.3	2 056 942
Pfaffikon	322	2 864	779	3 965	196 193.6	170 509.3	5 193 760
Russikon	146	1 019	165	1 330	81 153.2	71 266.2	3 113 296
Sternenberg	35	92	18	145	6 427.6	5 437.3	182 023
Weisslingen	105	669	136	910	46 625.2	40 253.2	1 317 869
Wila	50	430	122	602	25 673.0	21 728.3	499 630
Wildberg	66	171	50	287	13 527.2	11 427.3	310 694
Bezirk Uster	3 715	34 502	4 776	42 993	2 371 845.3	2 102 345.3	78 031 148
Dübendorf	800	8 404	1 238	10 442	542 022.4	483 911.5	16 394 857
Egg	322	2 090	331	2 743	164 893.0	146 706.7	6 320 184
Fällanden	391	2 363	222	2 976	206 104.1	185 771.9	8 962 084
Greifensee	151	1 848	154	2 153	129 017.9	113 119.3	4 390 443
Maur	441	2 425	260	3 126	229 296.8	209 015.1	11 333 171
Mönchaltorf	148	1 069	130	1 347	71 588.0	61 621.1	1 967 618
Schwerzenbach	93	1 122	127	1 342	72 818.7	63 620.1	2 184 565
Uster	771	9 095	1 808	11 674	584 197.6	512 431.4	15 812 412
Volketswil	409	4 397	337	5 143	264 932.8	231 483.5	7 422 086
Wangen-Brüttisellen	189	1 689	169	2 047	106 974.0	94 664.7	3 243 728
Bezirk Winterthur	3 696	42 239	13 168	59 103	2 831 438.7	2 482 687.5	74 841 339
Altikon	46	119	48	213	9 114.9	7 590.4	157 051
Bertschikon	74	222	64	360	16 222.9	13 802.0	401 107
Brütten	69	442	70	581	38 184.9	33 912.1	1 511 611
Dägerlen	53	186	31	270	12 625.3	10 758.8	285 866
Dattlikon	19	142	35	196	9 802.2	8 334.2	242 661
Dinhard	63	328	65	456	25 079.8	21 395.0	690 402
Elgg	155	972	269	1 396	73 081.2	63 883.7	2 317 421
Ellikon an der Thur	39	163	35	237	10 839.6	9 147.3	216 251
Elsau	108	871	148	1 127	56 805.1	49 160.0	1 549 521
Hagenbuch	46	199	45	290	12 107.2	10 180.2	216 537
Hettlingen	75	538	128	741	45 402.4	40 582.9	1 814 310
Hofstetten bei Elgg	38	99	32	169	6 846.0	5 704.1	119 310
Neftenbach	145	1 080	205	1 430	76 050.4	67 116.3	2 490 755
Pfungen	57	731	161	949	45 746.7	39 501.5	1 154 966
Rickenbach (ZH)	76	602	92	770	40 704.1	35 190.4	1 159 105
Schlatt	46	123	46	215	9 511.5	7 927.8	185 076
Seuzach	177	1 711	338	2 226	131 423.8	115 696.6	4 700 102
Turbenthal	148	1 021	270	1 439	63 243.7	53 632.9	1 340 619
Wiesendangen	138	1 053	272	1 463	80 930.9	70 512.7	2 436 439
Winterthur	1 993	30 292	10 450	42 735	1 986 814.1	1 748 908.7	50 088 256
Zell (ZH)	131	1 345	364	1 840	80 902.0	69 749.9	1 763 973
Bezirk Zürich	16 118	157 387	55 179	228 684	11 373 774.6	10 303 829.6	356 131 048
Aesch bei Birmensdorf	55	298	35	388	28 634.4	25 833.8	1 437 984
Birmensdorf (ZH)	246	1 811	280	2 337	148 517.8	135 002.7	6 190 454
Dietikon	603	8 458	1 288	10 349	474 559.8	414 461.8	10 832 691
Geroldswil	213	1 624	124	1 961	115 559.2	103 075.3	4 089 491
Oberengstringen	268	2 546	350	3 164	177 859.1	160 612.6	6 005 857
Oetwil an der Limmat	116	845	57	1 018	64 146.2	58 142.1	2 575 495
Schlieren	360	5 190	1 186	6 736	311 834.4	275 534.0	7 257 001
Uitikon	220	1 053	255	1 528	161 751.6	152 590.3	10 969 363
Unterengstringen	120	995	154	1 269	86 470.0	78 971.2	3 839 169
Urdorf	233	3 112	463	3 808	201 752.6	178 375.7	6 264 708
Weinigen (ZH)	147	1 242	184	1 573	83 416.9	74 062.3	2 497 538
Zürich	13 537	130 213	50 803	194 553	9 519 272.6	8 647 167.8	294 171 297

Pflichtige, Faktoren und Steuererträge nach Gemeinden

Normal - und Sonderfälle

G e m e i n d e n	I- - - Pflichtige nach Berufsgruppen - - - I			I- - - Faktoren - - - I	Steuererträge in Fr.		
	Selb- ständige	Unselb- ständige	Rentner Total			Reines Einkommen in 1000 Fr.	Steuerbares Einkommen in 1000 Fr.
Kanton Bern	40 932	308 428	75 096	424 456	18 624 876.9	16 247 124.1	464 297 449
Bezirk Aarberg	1 386	8 691	2 052	12 129	516 547.8	442 089.6	11 031 902
Aarberg	125	1 005	296	1 426	65 650.1	56 879.7	1 665 744
Bargen (BE)	61	194	64	319	11 870.7	9 916.3	164 327
Grossaffoltern	143	729	180	1 052	42 399.9	35 640.6	744 997
Kallnach	86	367	119	572	22 356.9	18 864.7	381 377
Kappelen	68	253	71	392	16 176.2	13 720.1	292 201
Lyss	234	3 335	566	4 135	179 634.7	155 790.7	4 096 901
Meikirch	98	582	121	801	41 469.4	35 986.0	1 224 363
Niederried b/Kallnach	18	54	33	105	3 632.6	3 039.6	43 774
Radelfingen	89	256	89	434	16 512.6	13 762.6	262 913
Rapperswil (BE)	139	543	104	786	31 300.7	26 347.7	556 883
Schüpfen	163	725	201	1 089	45 153.8	38 316.9	868 686
Seedorf (BE)	162	648	208	1 018	40 390.2	33 824.7	729 736
Bezirk Aarwangen	1 963	12 653	2 722	17 338	728 283.1	627 456.9	17 077 411
Aarwangen	126	1 112	293	1 531	62 778.1	53 534.6	1 240 987
Auswil	43	109	38	190	7 525.1	6 285.1	168 618
Bannwil	35	182	65	282	10 479.2	8 812.5	158 156
Bleienbach	47	160	54	261	9 779.9	8 052.9	149 100
Busswil bei Melchnau	22	45	14	81	2 961.3	2 436.8	37 607
Gondiswil	84	164	63	311	10 552.7	8 742.3	148 375
Gutenburg	6	33	3	42	2 396.3	2 152.2	107 811
Kleindietwil	25	153	27	205	7 822.2	6 582.7	164 761
Langenthal	521	5 607	445	6 573	305 551.0	269 842.3	8 856 356
Leimiswil	47	96	35	178	6 048.2	5 014.1	70 163
Lotzwil	85	620	223	928	36 959.6	31 796.9	733 094
Madiswil	134	490	163	787	33 269.9	28 476.8	902 032
Melchnau	105	366	174	645	24 849.9	20 974.1	470 646
Obersteckholz	30	91	36	157	5 876.2	4 883.3	102 855
Oeschenbach	38	61	10	109	3 371.8	2 696.6	30 294
Reisiswil	17	52	6	75	2 543.6	2 100.3	28 925
Roggwil (BE)	123	971	382	1 476	60 156.3	50 992.8	1 169 097
Rohrbach	77	413	130	620	23 382.4	19 694.0	439 568
Rohrbachgraben	51	81	42	174	5 731.1	4 559.4	58 342
Rütschalen	32	150	44	226	7 924.1	6 565.1	107 747
Schwarzhäusern	23	138	36	197	6 947.2	5 900.9	89 701
Thunstätten	130	835	179	1 144	49 376.4	42 184.6	1 178 627
Untersteckholz	19	34	18	71	2 363.7	1 907.6	25 939
Ursenbach	83	194	83	360	12 436.2	10 149.7	164 317
Wynau	60	496	159	715	27 200.7	23 119.3	474 293
Bezirk Bern	6 339	99 105	18 438	123 882	6 090 924.8	5 480 923.7	188 048 007
Bern	2 419	59 692	9 766	71 877	3 290 182.2	2 982 059.3	92 800 814
Bolligen	267	2 064	307	2 638	171 274.1	153 059.6	7 094 725
Bremgarten bei Bern	128	1 217	235	1 580	104 277.5	94 417.3	4 664 509
Kirchlindach	182	785	149	1 116	65 692.0	58 961.4	2 477 680
Köniz	1 123	12 298	3 890	17 311	867 067.3	772 918.0	25 726 519
Muri bei Bern	579	4 062	1 404	6 045	431 472.8	396 882.2	22 163 448
Oberbalm	96	156	81	333	11 487.3	9 264.7	137 281
Stettlen	81	983	106	1 170	69 149.1	61 840.4	2 703 957
Vechigen	247	1 135	261	1 643	83 958.0	73 279.8	2 650 669
Wohlen bei Bern	448	2 594	535	3 577	208 833.7	184 573.4	7 595 875
Zollikofen	258	3 141	496	3 895	193 220.2	171 073.3	5 514 906
Ittigen	248	4 126	376	4 750	238 598.6	211 486.0	7 042 870
Ostermundigen	263	6 852	832	7 947	355 712.0	311 108.3	7 474 754
Bezirk Biel	1 215	20 875	4 359	26 449	1 101 143.5	969 179.1	25 828 733
Biel (BE)	1 110	20 072	4 219	25 401	1 032 054.7	907 089.5	22 719 754
Evilard	105	803	140	1 048	69 088.8	62 089.6	3 108 979
Bezirk Büren	961	6 345	1 634	8 940	363 341.5	308 217.8	6 878 987
Arch	65	369	110	544	22 891.8	19 378.3	471 181
Büetigen	30	155	64	249	10 151.2	8 555.6	185 349
Büren an der Aare	167	962	233	1 362	57 503.8	49 295.1	1 308 342
Busswil bei Büren	54	571	89	714	28 261.5	23 835.2	421 124
Diessbach bei Büren	44	199	74	317	12 681.4	10 664.9	229 920
Dotzigen	49	344	85	478	18 450.5	15 292.3	260 601
Lengnau (BE)	199	1 408	421	2 028	86 445.0	74 066.3	1 847 066

Pflichtige, Faktoren und Steuererträge nach Gemeinden

Normal - und Sonderfälle

G e m e i n d e n	I - - - Pflichtige nach Berufsgruppen - - - I				I - - - Faktoren - - - I		Steuererträge in Fr.
	Selb- ständige	Unselb- ständige	Rentner	Total	Reines Einkommen in 1000 Fr.	Steuerbares Einkommen in 1000 Fr.	
Leuzigen	47	343	90	480	18 434.1	15 434.4	270 684
Meienried	6	20	2	28	1 118.5	946.9	25 669
Meinisberg	35	362	64	461	18 594.1	15 652.6	306 041
Oberwil bei Büren	47	202	58	307	11 998.0	9 987.3	208 893
Pieterlen	110	1 042	230	1 382	54 522.5	46 372.0	919 366
Rüti bei Büren	58	268	62	388	14 025.1	11 672.7	196 368
Wengi	50	100	52	202	8 264.0	7 064.2	228 383
Bezirk Burgdorf	2 027	13 226	3 654	18 907	802 409.1	691 754.6	18 064 976
Aefligen	50	304	63	417	15 824.3	13 385.6	230 864
Alchenstorf	40	127	68	235	8 732.6	7 240.6	120 242
Bäriswil	31	238	39	308	14 437.4	12 153.8	287 465
Burgdorf	451	4 895	1 627	6 973	310 461.8	272 811.2	8 076 664
Ersigen	81	429	121	631	26 554.4	22 773.2	579 117
Hasle bei Burgdorf	184	741	202	1 127	43 185.5	36 480.2	848 014
Heimiswil	161	397	109	667	23 165.0	19 140.3	367 930
Hellsau	13	31	17	61	2 219.2	1 828.3	33 935
Hindelbank	88	608	127	823	37 352.2	32 133.7	850 721
Höchstetten	24	63	25	112	3 874.8	3 222.6	47 729
Kernenried	30	113	22	165	7 259.1	6 050.7	129 604
Kirchberg (BE)	162	1 517	330	2 009	93 545.0	81 337.6	2 560 547
Koppigen	84	500	93	677	29 583.9	25 229.9	628 194
Krauchthal	106	564	112	782	32 681.3	27 836.5	601 635
Lyssach	74	378	82	534	22 192.6	18 799.2	415 314
Mötschwil	16	40	9	65	2 592.0	2 219.9	47 088
Niederösch	24	49	21	94	4 220.1	3 583.1	88 862
Oberburg	140	883	255	1 278	50 449.8	43 111.4	1 036 210
Oberösch	11	24	9	44	1 534.4	1 255.6	17 839
Rüdtligen-Alchenflüh	72	756	137	965	38 071.4	32 556.4	606 097
Rumendingen	12	26	6	44	1 712.1	1 400.9	22 385
Rüti bei Lyssach	7	39	10	56	2 473.0	2 099.0	61 360
Willadingen	12	66	11	89	3 428.0	2 915.1	54 980
Wynigen	154	438	159	751	26 859.2	22 189.8	352 180
District de Courtelary	1 080	6 699	2 173	9 952	397 465.2	339 595.0	7 876 884
Corgémont	82	476	120	678	27 555.8	23 409.9	534 797
Cormoret	32	124	53	209	8 147.0	6 829.2	134 541
Cortébert	34	202	67	303	10 359.3	8 737.8	124 540
Courtelary	60	330	110	500	20 842.0	17 523.9	389 846
La Ferrière	54	74	39	167	6 260.9	5 180.6	144 281
La Heutte	22	160	24	206	8 501.6	7 174.1	174 177
Mont-Tramelan	19	15	5	39	1 460.7	1 105.8	16 530
Orvin	62	343	54	459	19 665.8	16 893.2	445 728
Péry	47	489	135	671	28 023.5	24 058.2	579 261
Plagne	26	107	14	147	5 463.8	4 519.0	73 982
Renan (BE)	60	216	77	353	12 614.2	10 615.2	172 075
Romont (BE)	17	51	10	78	2 746.0	2 311.1	40 651
St-Imier	169	1 625	592	2 386	97 949.8	85 437.3	2 223 782
Sonceboz-Sombeval	46	464	135	645	24 866.6	21 036.6	387 938
Sonvilier	82	268	107	457	16 566.3	13 688.1	263 300
Tramelan	208	1 368	497	2 073	84 671.6	72 736.1	1 845 339
Vauffelin	18	147	23	188	6 708.3	5 715.5	83 227
Villeret	42	240	111	393	15 062.0	12 623.4	242 889
Bezirk Erlach	701	2 477	697	3 875	161 672.0	137 020.4	3 211 605
Brüttalen	58	168	19	245	8 649.8	7 187.0	107 505
Erlach	53	316	69	438	19 128.7	16 410.3	399 450
Finsterhennen	48	97	17	162	6 704.7	5 599.9	132 777
Gals	39	178	41	258	10 517.5	8 885.0	210 287
Gampelen	48	209	41	298	11 706.5	9 858.5	178 262
Ins	155	665	250	1 070	46 810.8	40 189.6	1 099 206
Lüscherz	40	98	27	165	6 369.0	5 316.4	104 652
Müntschemier	95	240	93	428	18 313.8	15 483.4	406 952
Siselen	63	124	56	243	9 442.7	7 827.6	138 745
Treiten	43	79	39	161	6 662.7	5 539.0	100 404
Tschugg	17	105	23	145	5 930.1	5 062.5	109 166
Vinelz	42	198	22	262	11 435.7	9 661.2	224 199

Pflichtige, Faktoren und Steuererträge nach Gemeinden

Normal - und Sonderfälle

Gemeinden	I - - - Pflichtige nach Berufsgruppen - - - I				I - - - Faktoren - - - I		Steuererträge in Fr.
	Selbst- ständige	Unselbst- ständige	Rentner	Total	Reines Einkommen in 1000 Fr.	Steuerbares Einkommen in 1000 Fr.	
Bezirk Fraubrunnen	1 216	11 432	1 950	14 598	655 271.9	562 942.0	14 526 878
Ballmoos	8	17	1	26	956.6	829.0	14 810
Bangerten	15	38	13	66	3 154.7	2 742.3	107 241
Bätterkinden	93	696	195	984	41 617.1	35 015.6	799 621
Büren zum Hof	21	96	26	143	6 819.4	5 780.0	140 589
Deisswil bei M'bsee	9	25	9	43	1 464.6	1 267.2	19 892
Diemerswil	12	49	4	65	2 813.6	2 369.4	65 722
Etzelkofen	18	92	7	117	5 062.7	4 183.6	101 552
Fraubrunnen	52	397	78	527	27 333.4	23 773.4	765 097
Grafenried	39	203	67	309	12 919.6	10 936.4	232 242
Jegenstorf	117	1 271	208	1 596	76 572.6	65 783.7	1 904 756
Iffwil	20	89	15	124	5 016.5	4 240.3	101 678
Limpach	36	66	30	132	5 219.4	4 364.4	104 640
Mattstetten	11	196	24	231	11 106.7	9 500.9	261 936
Moosseedorf	71	1 169	134	1 374	59 386.7	50 898.7	1 082 652
Mülchi	28	58	16	102	3 422.4	2 874.6	37 809
Münchenbuchsee	182	3 120	409	3 711	174 888.1	151 356.9	4 218 549
Münchringen	27	142	15	184	10 748.8	9 184.2	358 204
Ruppoldsried	17	55	14	86	2 914.0	2 461.5	30 156
Schalunen	14	79	18	111	5 312.2	4 563.3	122 380
Scheunen	7	13	5	25	1 617.9	1 437.5	96 777
Urtenen	138	1 905	206	2 249	95 852.1	82 917.6	1 875 026
Utzenstorf	160	1 065	311	1 536	64 323.2	55 052.5	1 285 284
Wiggiswil	7	20	11	38	1 398.5	1 202.2	26 319
Wiler bei Utzenstorf	39	261	70	370	14 801.7	12 680.9	266 084
Zauggenried	28	82	25	135	5 362.6	4 541.0	102 728
Zielebach	14	91	15	120	5 250.3	4 488.1	114 652
Zuzwil (BE)	33	137	24	194	9 936.5	8 496.8	290 482
Bezirk Frutigen	1 270	4 393	1 378	7 041	259 440.2	215 279.3	4 601 451
Adelboden	319	958	242	1 519	53 911.0	44 667.8	994 042
Aeschi bei Spiez	132	375	140	647	24 736.8	20 568.9	438 129
Frutigen	395	1 515	587	2 497	94 337.8	78 813.7	1 723 028
Kandergrund	59	204	62	325	10 881.1	8 957.4	142 832
Kandersteg	104	259	115	478	17 295.7	14 259.4	317 863
Krattigen	33	239	79	351	12 928.8	10 921.5	198 270
Reichenbach i/K	228	843	153	1 224	45 349.0	37 090.6	787 287
Bezirk Interlaken	2 198	10 637	3 293	16 128	621 531.8	531 803.7	12 987 921
Beatenberg	232	377	82	691	18 450.9	14 132.0	315 320
Bönigen	69	647	120	836	32 807.4	28 038.5	628 952
Brienz (BE)	151	814	234	1 199	47 317.1	40 035.0	970 862
Brienzwiler	30	121	67	218	7 675.9	6 313.5	101 559
Därlichen	10	91	40	141	5 051.2	4 212.6	63 522
Grindelwald	347	1 082	337	1 766	74 709.8	64 929.3	2 062 355
Gsteigwiler	12	101	36	149	5 534.8	4 620.8	84 159
Gündlischwand	8	103	12	123	4 805.0	4 078.0	65 764
Habkern	88	164	17	269	7 168.7	5 374.9	72 117
Hofstetten bei Brienz	34	150	33	217	8 065.1	6 603.9	101 531
Interlaken	281	1 524	607	2 412	102 213.3	89 911.6	2 501 834
Iseltwald	36	88	33	157	4 938.9	4 028.6	43 369
Lauterbrunnen	294	913	285	1 492	53 423.3	45 352.2	1 134 450
Leissigen	45	225	120	390	13 674.4	11 875.1	222 243
Lütschental	14	69	16	99	3 179.6	2 566.0	27 040
Matten bei Interlaken	112	925	319	1 356	53 201.1	45 670.5	998 819
Niederried b/I	16	108	23	147	4 401.2	3 598.0	57 624
Oberried a/Brienzersee	31	118	45	194	6 276.5	5 183.9	67 142
Ringgenberg (BE)	90	625	282	997	37 585.1	32 050.5	732 229
Saxeten	15	23	1	39	1 106.1	846.5	6 122
Schwanden bei Brienz	32	152	49	233	7 851.2	6 467.1	111 037
Unterseen	167	1 695	322	2 184	91 878.6	80 151.0	2 160 690
Wilderswil	84	522	213	819	30 216.6	25 764.2	459 181
Bezirk Konolfingen	2 410	15 296	3 744	21 450	943 240.6	806 960.3	21 828 645
Aeschlen	25	54	7	86	3 736.2	3 074.8	110 785
Arni (BE)	84	194	49	327	11 995.8	9 684.2	205 782
Biglen	78	466	120	664	27 103.5	22 922.8	527 003
Bleiken b. O'diessbach	26	46	18	90	3 218.6	2 608.2	50 277
Bowil	98	283	111	492	16 217.5	13 372.9	189 579
Brenzikofen	16	145	32	193	6 928.3	5 819.4	89 915
Freimettigen	20	80	20	120	4 661.4	3 784.0	63 551
Grosshöchstetten	115	867	249	1 231	56 871.2	48 970.8	1 440 755

Pflichtige, Faktoren und Steuererträge nach Gemeinden

Normal - und Sonderfälle

Gemeinden	I - - - Pflichtige nach Berufsgruppen - - - I				I - - - Faktoren - - - I		Steuererträge in Fr.
	Selbst- ständige	Unselbst- ständige	Rentner	Total	Reines Einkommen in 1000 Fr.	Steuerbares Einkommen in 1000 Fr.	
Häutligen	26	44	19	89	3 201.1	2 559.2	41 427
Herbligen	23	125	35	183	6 988.8	5 794.6	95 602
Kiesen	37	212	36	285	12 147.1	10 347.4	237 982
Konolfingen	187	1 335	504	2 026	87 295.6	75 645.2	2 131 190
Landiswil	73	157	15	245	7 656.5	6 042.5	84 422
Linden	122	224	60	406	13 874.4	11 244.7	174 509
Mirchel	38	129	26	193	7 219.5	5 988.1	99 345
Münsingen	230	3 065	742	4 037	196 901.2	171 204.2	5 257 817
Niederhünigen	23	128	40	191	6 399.4	5 286.4	70 647
Niederwichtlach	57	318	74	449	19 144.5	16 222.1	344 581
Oberdiessbach	120	654	234	1 008	44 751.4	38 548.0	1 145 096
Oberthal	85	176	42	303	9 640.5	7 624.4	89 953
Oberwichtlach	73	610	143	826	37 035.2	31 547.3	783 856
Oppligen	34	152	34	220	9 539.6	8 187.0	224 971
Rubigen	164	979	168	1 311	63 491.5	54 952.9	1 785 143
Schlosswil	27	187	43	257	11 042.2	9 282.0	209 511
Tägertschi	35	79	24	138	4 962.5	4 091.1	66 679
Walkringen	132	397	118	647	23 553.5	19 292.5	354 864
Worb	350	3 778	634	4 762	222 102.4	191 567.5	5 474 400
Zäziwil	79	343	124	546	21 580.3	18 114.5	445 100
Oberhünigen	33	69	23	125	3 980.9	3 181.6	33 903
Bezirk Laufen	497	4 789	967	6 253	268 530.3	230 329.2	5 999 543
Blauen	23	154	32	209	8 732.3	7 342.2	182 148
Brislach	26	327	58	411	16 534.0	13 864.3	256 744
Burg im Leimental	12	49	17	78	3 745.1	3 246.8	116 894
Dittingen	29	204	48	281	11 059.9	9 436.0	199 102
Duggingen	32	277	58	367	15 957.6	13 727.1	329 554
Grellingen	30	502	63	595	24 790.6	21 091.8	442 908
Laufen	135	1 538	333	2 006	96 593.6	84 245.8	2 940 063
Liesberg	38	361	94	493	18 056.4	15 323.3	237 676
Nenzlingen	16	85	28	129	4 826.7	4 061.9	73 883
Röschenz	52	382	96	530	22 258.7	18 942.9	443 713
Wahlen	41	341	36	418	15 176.6	13 147.3	207 236
Zwingen	44	507	100	651	27 271.0	23 488.7	533 595
Roggenburg	19	62	4	85	2 987.8	2 411.1	36 027
Bezirk Laupen	774	3 857	910	5 541	247 837.1	212 791.3	5 721 833
Clavaleyres	7	5	7	19	622.8	446.4	3 779
Ferenbalm	83	277	95	455	18 209.2	15 324.1	313 938
Frauenkappelen	59	320	53	432	22 530.8	19 688.2	724 142
Golaten	34	57	20	111	4 543.2	3 778.0	104 148
Gurbrü	22	45	20	87	3 528.7	2 931.1	59 637
Kriechenwil	35	109	30	174	7 021.0	5 993.8	120 569
Laupen	91	771	185	1 047	48 170.7	41 954.1	1 183 572
Mühleberg	183	818	164	1 165	54 533.9	46 815.5	1 330 769
Münchenwiler	24	83	20	127	4 947.7	4 089.2	67 492
Neuenegg	205	1 312	307	1 824	80 274.6	68 925.8	1 775 319
Wileroltigen	31	60	9	100	3 454.5	2 845.1	38 468
District de Moutier	952	7 106	2 440	10 498	432 130.9	371 002.8	8 914 765
Belpprahon	24	79	13	116	6 764.5	5 924.9	255 685
Bévilard	41	516	196	753	33 886.6	29 152.7	870 488
Champoaz	14	24	7	45	1 571.8	1 243.2	15 798
Châtelat	18	31	6	55	2 118.1	1 694.7	40 256
Corcelles (BE)	14	66	11	91	3 158.4	2 637.8	39 546
Court	73	394	184	651	29 719.1	25 698.6	853 768
Crémines	32	172	56	260	9 255.8	7 887.0	143 886
Eschert	14	107	29	150	5 610.0	4 783.7	85 083
Grandval	35	97	31	163	6 070.8	5 127.6	108 909
Loveresse	20	59	27	106	4 505.7	3 801.2	97 346
Malleray	74	554	175	803	35 000.9	29 851.5	707 457
Monible	3	12	-	15	594.5	505.8	9 223
Moutier	253	2 525	883	3 661	154 706.9	134 022.4	3 344 516
Perrefitte	18	176	18	212	8 708.2	7 347.4	159 351
Pontenet	12	59	14	85	3 133.4	2 592.1	38 833
Reconvilier	75	785	276	1 136	44 326.5	38 004.8	731 103
Roches (BE)	15	90	13	118	4 056.7	3 486.0	59 766
Saicourt	22	172	59	253	10 779.1	9 114.1	197 629
Sauls (BE)	9	46	13	68	2 644.6	2 234.8	45 993
Schelten	5	9	-	14	444.9	334.3	4 762
Seehof	13	20	-	33	985.1	789.3	7 089

Pflichtige, Faktoren und Steuererträge nach Gemeinden

Normal - und Sonderfälle

Gemeinden	I- - - - Pflichtige nach Berufsgruppen - - - I				I- - - - Faktoren - - - - I		Steuererträge in Fr.
	Selb- ständige	Unselb- ständige	Rentner	Total	Reines Einkommen in 1000 Fr.	Steuerbares Einkommen in 1000 Fr.	
Sornetan	10	31	8	49	1 759.8	1 434.0	23 320
Sorvilier	20	63	33	116	4 484.2	3 736.2	66 721
Souboz	2	39	3	44	1 691.5	1 373.5	26 292
Tavannes	125	948	384	1 457	54 591.2	46 946.8	963 943
Vellerat	4	27	-	31	1 088.7	942.2	14 351
Rebévelier	7	5	1	13	473.9	336.2	3 651
District d.L.Neuveville	319	1 455	456	2 230	100 753.9	86 584.0	2 517 667
Diesse	31	99	21	151	5 776.7	4 859.5	96 072
Lamboing	31	180	22	233	9 480.1	7 993.9	216 031
La Neuveville	167	889	310	1 366	65 335.8	56 722.6	1 797 599
Nods	48	109	45	202	7 798.8	6 432.6	134 549
Prêles	42	178	58	278	12 362.5	10 575.4	273 416
Bezirk Nidau	1 652	12 416	2 561	16 629	774 618.4	672 826.4	20 521 406
Aegerten	55	571	95	721	31 395.6	26 760.7	643 237
Bellmund	50	266	74	390	22 810.7	20 181.8	930 743
Brügg	138	1 552	344	2 034	87 191.7	75 321.8	1 853 466
Bühl	29	96	16	141	6 261.6	5 336.6	156 273
Epsach	34	73	18	125	4 556.5	3 729.5	52 982
Hagneck	15	89	23	127	5 688.3	4 746.0	95 154
Hermrigen	22	85	6	113	4 423.4	3 673.5	81 169
Jens	49	156	47	252	12 967.8	11 298.9	469 057
Ipsach	135	1 006	140	1 281	65 776.6	57 676.1	1 969 592
Ligerz	63	114	44	221	10 508.8	9 257.8	302 056
Merzligen	22	124	26	172	7 386.4	6 319.6	151 415
Mörigen	60	232	20	312	21 465.5	19 221.7	1 029 784
Nidau	214	2 906	600	3 720	165 237.4	144 897.7	3 926 029
Orpund	83	859	169	1 111	50 018.1	43 204.5	1 134 250
Port	114	908	182	1 204	61 354.4	53 948.2	2 020 677
Safnern	78	463	104	645	31 265.8	27 165.1	926 678
Scheuren	29	81	26	136	5 545.5	4 660.3	97 699
Schwadernau	40	154	32	226	10 541.2	8 996.2	307 901
Studen	73	751	102	926	40 945.1	34 906.3	872 667
Sutz-Lattrigen	49	285	59	393	17 806.3	15 406.0	501 067
Täuffelen	99	698	206	1 003	47 303.4	40 737.3	1 175 095
Tüscherz-Alfermée	25	93	29	147	10 449.0	9 579.4	582 449
Twann	67	236	64	367	17 210.9	15 157.8	529 747
Walperswil	59	172	55	286	10 576.5	8 824.0	149 328
Worben	50	446	80	576	25 931.9	21 819.6	562 891
Bezirk Niderrimental	957	5 309	1 942	8 208	327 844.3	280 591.2	6 398 868
Därstetten	92	185	56	333	10 924.8	8 820.1	131 918
Diemtigen	211	420	91	722	25 125.6	20 312.6	366 700
Erlenbach im Simmental	115	368	142	625	24 601.9	20 692.6	491 018
Niederstocken	17	58	20	95	3 131.6	2 513.4	28 404
Oberstocken	15	52	22	89	2 933.2	2 439.5	30 004
Oberwil im Simmental	86	190	21	297	9 572.3	7 493.8	102 874
Reutigen	43	263	70	376	13 633.9	11 393.7	168 244
Spiez	293	3 146	1 314	4 753	202 912.2	177 052.2	4 536 832
Wimmis	85	627	206	918	35 008.8	29 873.3	542 874
Bezirk Oberhasli	519	2 245	582	3 346	129 377.8	109 783.8	2 339 779
Gadmen	33	103	6	142	4 335.8	3 650.3	44 994
Guttannen	25	106	35	166	6 535.9	5 431.4	85 434
Hasliberg	114	328	43	485	16 704.3	13 582.9	234 288
Innertkirchen	69	313	69	451	16 396.9	13 745.9	227 512
Meiringen	235	1 222	381	1 838	75 823.1	65 238.6	1 597 781
Schattenhalb	43	173	48	264	9 581.8	8 134.7	149 770
Bezirk Obersimmental	813	1 997	600	3 410	126 108.1	104 430.8	2 512 469
Boltigen	162	293	106	561	18 549.2	14 917.3	209 041
Lenk	276	594	144	1 014	38 589.4	31 897.2	948 093
St. Stephan	119	301	96	516	17 390.1	14 081.1	199 800
Zweisimmen	256	809	254	1 319	51 579.4	43 535.2	1 155 535

Pflichtige, Faktoren und Steuererträge nach Gemeinden

Normal - und Sonderfälle

Gemeinden	I - - - Pflichtige nach Berufsgruppen - - - I				I - - - Faktoren - - - I		Steuererträge in Fr.
	Selbst- ständige	Unselbst- ständige	Rentner	Total	Reines Einkommen in 1000 Fr.	Steuerbares Einkommen in 1000 Fr.	
Bezirk Saanen	897	2 187	528	3 612	153 493.1	132 462.8	4 959 412
Gsteig	85	226	22	333	12 032.4	9 855.3	227 121
Lauenen	100	164	43	307	10 540.6	8 588.0	219 641
Saanen	712	1 797	463	2 972	130 920.1	114 019.5	4 512 650
Bezirk Schwarzenburg	706	2 220	702	3 628	133 729.2	111 939.1	2 199 338
Abligen	40	110	46	196	7 133.9	6 104.4	102 184
Guggisberg	203	338	81	622	19 672.9	15 798.0	194 648
Rüschegg	116	308	114	538	17 591.2	14 363.1	193 540
Wahlern	347	1 464	461	2 272	89 331.2	75 673.6	1 708 966
Bezirk Seftigen	1 732	9 581	2 185	13 498	582 190.0	498 657.0	13 251 082
Belp	265	2 835	456	3 556	161 195.8	139 680.1	3 782 134
Belpberg	43	94	21	158	6 369.5	5 222.0	117 054
Burgistein	52	253	79	384	13 643.9	11 356.2	202 725
Englisberg	13	71	13	97	3 836.3	3 201.9	63 276
Gelterfingen	26	70	21	117	4 330.4	3 565.0	79 604
Gerzensee	61	207	71	339	17 446.6	15 330.0	641 341
Gurzelen	56	194	52	302	10 413.1	8 650.9	146 864
Jaberg	9	47	14	70	2 886.1	2 481.8	50 597
Kaufdorf	29	193	36	258	11 485.1	9 715.3	230 046
Kehrsatz	128	1 337	144	1 609	86 322.1	76 571.5	2 851 913
Kienersrüti	7	11	6	24	901.3	714.3	11 688
Kirchdorf (BE)	56	198	47	301	13 752.6	11 814.1	379 780
Kirchenturnen	14	95	25	134	5 161.5	4 332.3	76 553
Lohnstorf	20	51	13	84	3 103.5	2 656.1	59 150
Mühledorf (BE)	20	37	15	72	3 713.8	3 166.2	111 408
Mühlethurnen	56	309	91	456	18 889.3	16 030.1	351 622
Niedermuhlern	62	114	27	203	7 040.7	5 711.5	109 135
Noflen	27	43	17	87	2 755.7	2 238.9	29 304
Riggisberg	110	492	163	765	33 489.6	28 776.1	848 869
Rüeggisberg	216	384	145	745	25 286.3	20 411.6	304 735
Rümligen	35	91	30	156	5 939.5	4 894.1	104 662
Rüti bei Riggisberg	40	118	15	173	5 360.8	4 334.2	45 835
Seftigen	62	522	144	728	28 041.2	23 618.8	439 271
Toffen	85	585	98	768	34 543.9	29 500.6	798 095
Uttigen	35	416	120	571	22 652.9	19 158.3	355 068
Wattenwil	107	603	239	949	35 501.6	30 084.3	607 634
Zimmerwald	98	211	83	392	18 127.0	15 440.8	452 719
Bezirk Signau	1 883	5 720	1 773	9 376	354 919.8	296 185.1	6 669 097
Eggiwil	256	405	137	798	27 464.8	21 739.1	353 856
Langnau im Emmental	479	2 223	842	3 544	148 225.4	127 203.8	3 407 914
Lauperswil	205	615	194	1 014	37 019.1	30 749.1	627 466
Röthenbach i/E	136	308	22	466	14 470.8	11 519.3	149 737
Rüderswil	187	485	150	822	30 206.8	24 663.2	498 348
Schangnau	127	167	27	321	10 084.8	7 838.1	100 005
Signau	213	665	213	1 091	39 491.2	32 785.4	645 179
Trub	152	400	40	592	18 779.4	14 840.5	188 545
Trubschachen	128	452	148	728	29 177.5	24 846.6	698 047
Bezirk Thun	3 416	24 644	9 428	37 488	1 562 093.9	1 355 567.5	34 729 611
Amsoldingen	44	178	60	282	10 383.3	8 738.3	158 951
Blumenstein	71	298	77	446	16 656.0	13 783.5	273 840
Buchholterberg	115	330	62	507	17 566.4	14 151.8	236 769
Eriz	47	111	9	167	5 392.3	4 233.8	56 553
Fahrni	71	167	54	292	10 425.3	8 537.0	157 399
Forst	21	57	21	99	3 644.9	2 976.6	61 024
Heiligenschwendi	47	195	54	296	11 560.7	9 699.2	199 479
Heimberg	141	1 628	324	2 093	84 056.7	71 801.2	1 464 553
Hilterfingen	132	1 042	708	1 882	94 538.5	85 124.2	3 317 545
Höfen	32	96	23	151	5 458.2	4 467.7	99 606
Höfberg	55	94	18	167	5 856.3	4 597.2	66 777
Horrenbach-Buchen	36	54	17	107	3 040.7	2 402.9	23 318
Längenbühl	26	74	14	114	4 263.5	3 481.9	71 139
Oberhofen am Thunersee	109	601	304	1 014	47 160.1	42 087.7	1 457 664
Oberlangenegg	51	122	11	184	6 318.3	4 971.8	66 186
Pohlern	23	48	19	90	3 039.6	2 482.4	35 528
Schwendibach	21	49	14	84	2 897.6	2 316.5	30 538
Sigriswil	265	981	435	1 681	64 340.3	54 609.0	1 445 514
Steffisburg	464	4 059	1 601	6 124	253 981.8	221 720.7	5 536 398
Teuffenthal (BE)	17	37	7	61	2 354.9	1 942.7	38 533

Pflichtige, Faktoren und Steuererträge nach Gemeinden

Normal - und Sonderfälle

Gemeinden	Pflichtige nach Berufsgruppen				Faktoren		Steuererträge in Fr.
	I- Selb- ständige	- - - Unselb- ständige	Rentner	- - -I Total	I- Reines Einkommen in 1000 Fr.	- - -I Steuerbares Einkommen in 1000 Fr.	
Thierachern	90	488	138	716	29 044.6	24 484.9	484 533
Thun	1 178	11 950	4 901	18 029	760 479.5	666 915.3	17 208 496
Uebeschi	53	127	42	222	7 923.5	6 434.9	109 494
Uetendorf	171	1 556	432	2 159	93 465.2	78 979.4	1 905 921
Untertlangenegg	82	186	55	323	11 421.8	9 214.9	146 484
Wachseldorn	33	42	16	91	3 217.7	2 464.7	36 767
Zwieselberg	21	74	12	107	3 606.2	2 947.3	40 602
Bezirk Trachselwald	1 781	5 865	1 826	9 472	358 392.7	300 516.2	6 550 941
Affoltern im Emmental	115	225	102	442	15 225.8	12 263.9	187 303
Durrenroth	127	262	78	467	15 723.6	12 667.6	172 433
Eriswil	120	287	153	560	19 031.9	15 408.3	236 897
Huttwil	309	1 342	444	2 095	85 284.6	72 988.5	1 772 483
Lützelflüh	252	1 009	352	1 613	59 779.4	50 291.8	1 022 375
Rüegsau	182	792	159	1 133	44 879.4	37 933.7	956 950
Sumiswald	367	1 395	346	2 108	82 206.0	69 755.4	1 724 615
Trachselwald	107	195	70	372	12 572.8	10 112.6	154 314
Walterswil (BE)	78	101	44	223	8 066.5	6 467.5	124 802
Wyssachen	124	257	78	459	15 622.7	12 626.9	198 769
Bezirk Wangen	1 268	7 208	2 102	10 578	431 585.9	370 234.5	9 048 238
Attiswil	71	417	92	580	22 054.3	18 610.8	330 208
Berken	11	15	3	29	927.3	749.1	7 039
Bettenhausen	18	151	16	185	7 449.7	6 364.1	150 911
Bollodigen	14	77	9	100	3 920.1	3 318.8	67 495
Farnern	11	50	12	73	2 994.7	2 396.9	47 408
Graben	25	87	9	121	4 928.1	4 206.4	108 967
Heimenhausen	28	96	16	140	4 510.3	3 782.1	46 518
Hermiswil	9	27	6	42	1 534.1	1 228.3	17 534
Herzogenbuchsee	211	1 691	479	2 381	108 432.7	95 045.5	3 111 328
Inkwil	26	179	64	269	10 521.0	9 023.9	197 820
Niederbipp	147	988	338	1 473	58 493.1	50 404.4	1 141 935
Niederönz	44	348	100	492	20 161.2	16 902.5	336 810
Oberbipp	56	314	91	461	18 062.8	15 251.8	288 994
Oberönz	38	237	67	342	13 785.3	11 594.8	235 733
Ochlenberg	88	127	70	285	10 032.9	8 198.5	151 603
Rothenbach bei H.bsee	23	81	23	127	5 179.7	4 326.7	91 461
Rumisberg	20	129	36	185	7 624.7	6 333.5	144 625
Seeberg	103	301	125	529	19 919.9	16 666.4	337 947
Thörigen	61	295	29	385	15 477.0	13 291.1	307 097
Walliswil bei N'bipp	8	48	22	78	2 965.7	2 506.3	41 392
Walliswil bei Wangen	28	138	74	240	8 540.9	7 344.4	121 231
Wangen an der Aare	71	564	192	827	34 243.1	29 707.0	752 200
Wangenried	20	106	39	165	5 982.7	4 945.5	76 846
Wanzwil	16	84	15	115	4 343.2	3 700.6	66 739
Wiedlisbach	110	609	165	884	37 007.2	32 224.9	830 324
Wolfisberg	11	49	10	70	2 494.2	2 110.2	38 073

Pflichtige, Faktoren und Steuererträge nach Gemeinden

Normal - und Sonderfälle

Gemeinden	I - - - - Pflichtige nach Berufsgruppen - - - I				I - - - - Faktoren - - - I		Steuererträge in Fr.
	Selb- ständige	Unselb- ständige	Rentner	Total	Reines Einkommen in 1000 Fr.	Steuerbares Einkommen in 1000 Fr.	
Kanton Luzern	12 789	91 857	27 953	132 599	5 621 471.4	4 870 997.1	148 295 600
Bezirk Entlebuch	1 246	4 070	1 088	6 404	204 069.3	168 049.7	2 877 820
Doppleschwand	45	110	31	186	5 774.2	4 571.2	54 181
Entlebuch	206	746	249	1 201	41 732.5	35 136.5	799 353
Escholzmatt	192	650	217	1 059	33 316.9	27 665.2	430 574
Flühli	149	482	93	724	20 387.1	15 979.0	329 900
Hasle (LU)	102	357	62	521	16 721.7	13 784.3	168 543
Marbach (LU)	109	266	66	441	12 144.9	9 731.9	133 717
Romoos	77	141	32	250	6 885.1	5 560.4	48 979
Schüpfheim	277	809	217	1 303	42 962.5	35 431.1	640 979
Werthenstein	89	509	121	719	24 144.4	20 190.1	271 594
Bezirk Hochdorf	2 037	15 487	4 130	21 654	869 772.4	739 459.1	17 049 459
Aesch (LU)	71	203	63	337	14 272.0	12 160.1	354 096
Altwis	27	89	22	138	4 781.3	3 925.0	70 901
Ballwil	117	485	129	731	30 773.1	25 960.4	620 559
Emmen	488	8 161	2 196	10 845	428 735.5	367 039.2	7 776 763
Ermensee	40	135	51	226	8 417.3	6 734.9	111 497
Eschenbach (LU)	127	680	142	949	39 761.7	33 619.2	861 174
Gälfingen	30	112	40	182	6 996.2	5 792.0	113 808
Hämikon	30	76	14	120	4 049.5	3 348.6	53 278
Herlisberg	18	43	11	72	2 654.6	2 179.8	35 180
Hitzkirch	86	505	130	721	33 135.3	28 471.5	980 104
Hochdorf	258	1 812	533	2 603	105 732.7	90 858.6	2 368 814
Hohenrain	142	369	116	627	23 068.5	18 856.2	357 248
Inwil	87	377	100	564	23 624.9	19 908.1	512 619
Lieli	19	33	15	67	2 192.9	1 717.7	28 222
Mosen	3	20	3	26	1 098.7	950.8	21 608
Müswangen	28	60	18	106	3 458.3	2 857.7	41 660
Rain	75	350	93	518	20 865.7	17 414.5	421 522
Retschwil	14	36	13	63	2 146.0	1 750.1	25 218
Römerswil	105	213	95	413	14 363.4	11 385.5	196 713
Rothenburg	177	1 562	291	2 030	89 164.7	76 171.3	1 989 437
Schongau	77	134	43	254	8 352.9	6 719.3	85 349
Sulz (LU)	18	32	12	62	2 127.2	1 638.6	23 689
Bezirk Luzern	4 659	47 969	16 363	68 991	3 172 427.3	2 807 737.9	100 786 273
Adligenswil	145	1 013	98	1 256	72 975.3	62 822.1	2 332 859
Buchrain	64	1 276	185	1 525	68 365.0	58 701.4	1 549 125
Dierikon	29	290	27	346	14 835.1	12 790.8	338 423
Ebikon	300	3 378	623	4 301	232 816.9	205 808.0	9 302 977
Gisikon	21	181	15	217	12 031.2	10 613.7	443 072
Greppen	38	128	37	203	7 974.1	6 760.1	178 520
Honau	10	56	6	72	3 438.6	2 998.5	89 843
Horw	307	3 907	1 005	5 219	255 173.4	225 970.7	8 911 746
Kriens	553	6 980	2 160	9 693	410 445.5	354 955.0	9 329 724
Littau	339	5 050	900	6 289	250 918.9	211 259.5	4 465 220
Luzern	1 766	19 812	9 398	30 976	1 398 466.7	1 261 251.7	46 105 647
Malters	275	1 435	377	2 087	77 382.3	65 718.6	1 436 876
Meggen	227	1 682	608	2 517	191 138.6	176 426.8	11 192 338
Meierskappel	46	250	50	346	16 835.8	14 378.3	541 419
Root	100	866	236	1 202	46 270.4	39 406.7	855 943
Schwarzenberg	87	297	80	464	14 032.8	11 348.7	200 038
Udligenswil	81	335	33	449	24 610.4	21 258.7	838 837
Vitznau	71	236	110	417	17 455.2	15 109.5	631 472
Weggis	200	797	415	1 412	57 261.1	50 159.1	2 042 194
Bezirk Sursee	2 476	13 796	3 566	19 838	794 712.1	671 652.7	17 285 979
Beromünster	81	520	169	770	31 302.6	26 639.4	716 315
Büren	47	436	112	595	21 855.1	18 244.9	395 326
Buttisholz	170	525	131	826	31 157.9	25 434.4	509 290
Eich	62	260	50	372	18 079.5	15 638.5	537 067
Geuensee	38	404	59	501	20 062.3	16 864.1	453 096
Grosswangen	167	519	159	845	29 794.7	24 642.1	502 017
Gunzwil	139	396	88	623	21 454.6	17 467.8	312 371
Hildisrieden	92	360	98	550	24 914.7	21 046.7	634 338
Knutwil	67	351	74	492	19 359.9	15 997.4	344 776
Kulmerau	20	41	17	78	2 447.2	1 940.6	23 810
Mauensee	39	180	49	268	9 396.0	7 886.0	127 709
Neudorf	18	203	38	259	9 944.3	8 189.4	163 087
Neuenkirch	239	1 037	272	1 548	60 503.0	50 489.4	1 102 073

Pflichtige, Faktoren und Steuererträge nach Gemeinden

Normal - und Sonderfälle

Gemeinden	I - - - Pflichtige nach Berufsgruppen - - - I				I - - - Faktoren - - - I		Steuererträge in Fr.
	Selb- ständige	Unselb- ständige	Rentner	Total	Reines Einkommen in 1000 Fr.	Steuerbares Einkommen in 1000 Fr.	
Nottwil	111	463	89	663	25 190.2	21 093.1	445 899
Oberrkirch	71	595	129	795	32 828.0	27 948.8	725 647
Pfeffikon	15	235	83	333	13 999.6	12 089.4	361 779
Rickenbach (LU)	92	412	106	610	23 246.1	19 484.7	461 439
Ruswil	350	1 299	364	2 013	73 141.7	61 369.8	1 330 205
Schenken	63	409	65	537	26 649.3	22 939.8	882 460
Schlierbach	47	112	37	196	6 526.5	5 276.2	73 496
Schwarzenbach	17	63	9	89	3 058.0	2 633.0	41 064
Sempach	135	730	160	1 025	54 956.6	47 545.5	1 938 928
Sursee	122	2 399	649	3 170	134 108.4	116 468.0	3 298 684
Triengen	84	669	202	955	36 224.7	30 267.2	688 898
Wilihof	15	49	7	71	2 201.7	1 800.9	24 820
Winikon	31	130	41	202	6 968.2	5 568.5	81 498
Wolhusen	144	999	309	1 452	55 341.3	46 687.1	1 109 887
Bezirk Willisau	2 371	10 535	2 806	15 712	580 490.3	484 097.7	10 296 069
Alberswil	27	107	23	157	5 432.7	4 439.4	62 394
Altbüron	53	160	35	248	9 506.4	7 846.3	163 354
Altishofen	51	277	59	387	13 242.0	10 843.0	158 463
Buchs (LU)	30	66	21	117	3 709.1	2 971.5	34 928
Dagmersellen	137	736	195	1 068	41 138.7	34 409.8	722 492
Ebersecken	48	90	26	164	4 765.6	3 710.0	36 076
Egolzwil	40	220	51	311	11 981.3	10 063.1	204 573
Ettiswil	85	360	113	558	19 640.1	16 282.9	305 864
Fischbach	52	129	38	219	6 657.9	5 345.6	59 719
Gettnau	45	209	68	322	11 128.8	9 162.7	170 421
Grossdietwil	64	173	61	298	9 880.5	8 032.8	133 865
Hergiswil bei Willisau	130	364	88	582	17 548.9	14 141.4	169 267
Kottwil	42	54	10	106	3 521.5	2 803.7	37 335
Langnau bei Reiden	39	310	89	438	15 992.3	13 486.3	268 072
Luthern	127	316	62	505	15 465.0	12 738.3	231 005
Menznau	184	552	132	868	30 959.7	25 428.6	541 279
Nebikon	53	526	129	708	29 986.9	25 600.6	707 803
Ohmstal	26	65	13	104	3 373.9	2 769.7	40 927
Pfaffnau	116	541	153	810	30 709.9	25 698.8	500 432
Reiden	125	1 118	300	1 543	58 922.4	49 758.7	1 083 780
Richenthal	38	141	27	206	6 828.5	5 557.2	80 566
Roggliswil	69	152	37	258	7 706.2	6 328.1	71 066
Schötz	129	634	168	931	35 604.4	29 611.1	659 449
Uffikon	37	150	26	213	7 066.7	5 736.4	74 539
Ufhusen	77	186	39	302	10 214.0	8 286.8	170 406
Wauwil	55	426	91	572	23 268.1	19 489.2	449 686
Wikon	48	359	105	512	19 903.8	16 749.8	349 104
Willisau Land	228	877	200	1 305	51 158.9	43 022.9	1 206 798
Willisau Stadt	110	761	319	1 190	47 800.2	41 049.2	1 054 215
Zell (LU)	106	476	128	710	27 275.9	22 733.8	548 191

Pflichtige, Faktoren und Steuererträge nach Gemeinden

Normal - und Sonderfälle

G e m e i n d e n	I - - - Pflichtige nach Berufsgruppen - - - I				I - - - Faktoren - - - I		Steuererträge in Fr.
	Selb- ständige	Unselb- ständige	Rentner	Total	Reines Einkommen in 1000 Fr.	Steuerbares Einkommen in 1000 Fr.	
Kanton Uri	1 083	9 959	3 243	14 285	600 019.9	519 711.4	16 595 812
Altdorf (UR)	208	2 386	1 103	3 697	203 975.6	184 467.1	9 703 466
Andermatt	79	500	124	703	27 190.2	23 299.6	536 493
Attinghausen	55	376	87	518	19 269.8	16 015.9	290 475
Bauen	8	61	21	90	3 813.3	3 353.3	105 589
Bürglen (UR)	102	974	281	1 357	48 475.4	40 790.7	753 845
Erstfeld	83	1 237	449	1 769	67 371.6	57 416.1	1 092 903
Flüelen	50	532	173	755	32 161.8	28 300.5	919 134
Göschenen	15	190	49	254	10 254.2	8 732.6	168 331
Gurtellen	30	216	73	319	9 761.5	8 437.1	109 606
Hospental	16	68	18	102	3 359.7	2 697.6	36 031
Isenthal	39	126	21	186	5 387.4	4 428.8	49 303
Realp	5	63	17	85	2 992.4	2 466.7	31 494
Schattdorf	87	1 405	346	1 838	73 639.8	61 989.5	1 359 109
Seedorf (UR)	35	412	77	524	22 618.5	18 997.4	533 891
Seelisberg	40	143	50	233	7 440.1	6 231.5	131 500
Silenen	75	621	194	890	30 623.4	25 533.6	358 450
Sisikon	18	80	31	129	4 720.5	3 981.2	67 024
Spiringen	63	226	44	333	9 927.7	8 356.3	94 809
Unterschächen	41	167	26	234	7 304.3	5 896.3	67 550
Wassen	34	176	59	269	9 732.7	8 319.6	186 809

Pflichtige, Faktoren und Steuererträge nach Gemeinden

Normal - und Sonderfälle

Gemeinden	I - - - Pflichtige nach Berufsgruppen - - - I				I - - - Faktoren - - - I		Steuererträge in Fr.
	Selbst- ständige	Unselb- ständige	Rentner	Total	Reines Einkommen in 1000 Fr.	Steuerbares Einkommen in 1000 Fr.	
Kanton Schwyz	4 734	33 273	8 518	46 525	2 069 483.1	1 796 568.1	57 851 300
Bezirk Einsiedeln	584	3 277	951	4 812	196 882.8	170 098.3	4 437 944
Einsiedeln	584	3 277	951	4 812	196 882.8	170 098.3	4 437 944
Bezirk Gersau	90	525	222	837	30 748.1	26 373.4	716 203
Gersau	90	525	222	837	30 748.1	26 373.4	716 203
Bezirk Höfe	687	6 545	1 238	8 470	475 436.9	424 555.7	19 404 807
Fösisberg	155	1 018	208	1 381	74 922.7	66 834.5	3 317 588
Freienbach	341	4 019	695	5 055	268 016.2	238 229.0	9 620 747
Wollerau	191	1 508	335	2 034	132 498.0	119 492.2	6 466 472
Bezirk Küsnacht	384	2 780	765	3 929	177 461.7	154 583.4	5 000 836
Küsnacht am Rigi	384	2 780	765	3 929	177 461.7	154 583.4	5 000 836
Bezirk March	1 104	8 351	1 989	11 444	512 576.7	443 351.4	13 789 797
Altendorf	164	1 012	219	1 395	66 682.8	57 687.9	1 920 489
Galgenen	161	1 054	245	1 460	60 112.6	51 358.3	1 293 086
Innerthal	14	42	9	65	2 034.9	1 724.3	22 750
Lachen	182	1 997	567	2 746	144 503.5	129 067.5	5 420 921
Reichenburg	101	652	122	875	35 751.1	30 466.3	703 130
Schübelbach	205	1 725	351	2 281	93 372.3	79 289.5	1 803 146
Tuggen	99	647	154	900	43 131.3	37 389.0	1 497 114
Vorderthal	61	239	49	349	11 880.0	9 833.2	157 818
Wangen (SZ)	117	983	273	1 373	55 108.2	46 535.4	971 343
Bezirk Schwyz	1 885	11 795	3 353	17 033	676 376.9	577 605.9	14 501 713
Alpthal	31	104	20	155	4 440.0	3 751.6	41 998
Arth	284	2 415	703	3 402	134 704.9	115 186.8	2 562 021
Illgau	31	140	25	196	6 275.7	4 941.2	58 636
Ingenbohl	207	1 996	685	2 888	120 958.8	104 899.7	2 975 823
Lauerz	41	194	44	279	9 372.6	7 760.8	163 497
Morschach	50	204	42	296	9 069.7	7 240.0	125 102
Muotathal	179	854	202	1 235	41 857.0	34 558.4	630 619
Oberiberg	69	151	31	251	9 363.1	7 723.7	342 135
Riemenstalden	8	16	4	28	828.3	686.6	18 149
Rothenthurm	78	400	78	556	20 746.9	17 223.1	268 946
Sattel	98	288	77	463	14 737.7	12 234.3	185 234
Schwyz	504	3 766	1 134	5 404	236 465.9	205 179.8	6 085 971
Steinen	130	675	171	976	36 616.5	30 872.0	599 215
Steinerberg	41	136	52	229	7 526.4	6 154.5	107 128
Unteriberg	134	456	85	675	23 413.4	19 193.4	337 239

Pflichtige, Faktoren und Steuererträge nach Gemeinden

Normal - und Sonderfälle

G e m e i n d e n	I - - - Pflichtige nach Berufsgruppen - - - I				I - - - Faktoren - - - I		Steuererträge in Fr.
	Selb- ständige	Unselb- ständige	Rentner	Total	Reines Einkommen in 1000 Fr.	Steuerbares Einkommen in 1000 Fr.	
Kanton Obwalden	1 877	7 826	2 820	12 523	493 220.8	426 760.1	11 998 822
Alpnach	177	1 276	371	1 824	69 042.7	59 662.7	1 205 589
Engelberg	322	852	382	1 556	56 059.2	48 641.4	1 454 286
Giswil	210	803	284	1 297	44 149.6	37 255.1	730 214
Kerns	302	1 226	394	1 922	69 818.3	59 273.2	1 170 686
Lungern	123	490	247	860	31 142.0	26 596.0	682 351
Sachseln	216	990	338	1 544	60 989.3	52 704.3	1 397 004
Sarnen	527	2 189	804	3 520	162 019.7	142 627.4	5 358 692

Pflichtige, Faktoren und Steuererträge nach Gemeinden

Normal - und Sonderfälle

G e m e i n d e n	I - - - Pflichtige nach Berufsgruppen - - - I			I - - - Faktoren - - - I		Steuererträge in Fr.	
	Selb- ständige	Unselb- ständige	Rentner Total	Reines Einkommen in 1000 Fr.	Steuerbares Einkommen in 1000 Fr.		
Kanton Nidwalden	1 369	10 546	2 639	14 554	711 811.7	627 415.2	23 894 645
Beckenried	111	746	259	1 116	45 816.8	39 726.6	970 964
Buochs	170	1 350	344	1 864	80 522.4	69 237.6	1 807 148
Dallenwil	82	411	76	569	20 566.1	17 165.5	306 953
Emmetten	45	288	65	398	15 402.3	13 558.7	460 584
Ennetbürgen	107	1 121	292	1 520	69 653.2	60 524.2	1 826 302
Ennetmoos	93	440	81	614	27 142.9	23 140.6	753 555
Hergiswil (NW)	188	1 669	511	2 368	163 552.5	150 846.5	9 156 520
Oberdorf (NW)	126	779	118	1 023	42 703.6	35 936.5	817 977
Stans	191	1 929	522	2 642	124 961.7	109 854.1	3 637 084
Stansstad	138	1 373	267	1 778	97 154.9	86 934.1	3 739 678
Wolfenschiessen	118	440	104	662	24 335.3	20 490.8	417 880

Pflichtige, Faktoren und Steuererträge nach Gemeinden

Normal - und Sonderfälle

Gemeinden	I - - - Pflichtige nach Berufsgruppen - - - I				I - - - Faktoren - - - - I		Steuererträge in Fr.
	Selb- ständige	Unselb- ständige	Rentner	Total	Reines Einkommen in 1000 Fr.	Steuerbares Einkommen in 1000 Fr.	
Kanton Glarus	1 491	12 117	4 665	18 273	766 614.8	660 759.9	16 616 798
Betschwanden	7	37	25	69	2 460.8	2 141.0	37 876
Bilten	70	652	100	822	34 319.6	29 145.1	635 257
Braunwald	35	94	32	161	7 569.0	6 532.7	226 765
Diesbach (GL)	10	101	39	150	5 502.8	4 737.2	94 746
Elm	80	192	92	364	12 888.4	10 964.1	202 340
Engi	36	209	96	341	11 862.3	10 058.5	154 064
Ennenda	100	847	393	1 340	56 778.8	49 286.2	1 299 233
Filzbach	30	123	45	198	7 299.9	6 106.0	101 100
Glerus	188	2 017	828	3 033	136 175.1	120 757.4	3 647 484
Haslen	17	152	73	242	8 952.9	7 501.4	121 547
Hätzingen	12	126	47	185	6 610.2	5 569.5	84 662
Leuggelbach	5	48	18	71	2 681.2	2 281.2	46 824
Linthal	55	437	171	663	24 949.4	20 613.4	367 305
Luchsingen	23	166	99	288	10 161.2	8 403.9	128 972
Matt	28	88	49	165	6 169.6	5 179.5	97 164
Mitlödi	35	318	101	454	18 751.9	15 797.9	347 388
Mollis	121	904	299	1 324	59 624.8	51 427.4	1 427 049
Mühlehorn	20	169	52	241	9 778.3	8 428.0	203 355
Näfels	146	1 274	430	1 850	80 294.8	69 713.3	1 947 181
Netstal	90	951	354	1 395	62 508.4	54 143.2	1 585 994
Nidfurn	12	61	65	138	4 911.9	4 196.1	66 264
Niederurnen	112	1 088	458	1 658	69 686.5	59 919.9	1 476 291
Oberurnen	60	647	147	854	34 127.7	28 720.2	521 098
Obstalder	37	90	35	162	6 017.3	5 020.2	84 910
Riedern	17	211	54	282	11 457.4	9 453.7	168 369
Rüti (GL)	10	152	49	211	7 968.1	6 527.9	97 092
Schwanden (GL)	111	803	412	1 326	56 616.3	49 100.3	1 292 206
Schwändi	16	76	59	151	5 374.2	4 641.7	70 382
Sool	8	84	43	135	5 116.0	4 393.0	83 880

Pflichtige, Faktoren und Steuererträge nach Gemeinden

Normal - und Sonderfälle

Gemeinden	I - - - Pflichtige nach Berufsgruppen - - - I		Reines Einkommen in 1000 Fr.	Faktoren - - - I Steuerbares Einkommen in 1000 Fr.	Steuererträge in Fr.		
	Selb- ständige	Unselb- ständige					
Kanton Zug	3 263	30 660	6 373	40 296	2 245 586.3	2 014 068.2	84 999 682
Baar	491	6 313	1 103	7 907	430 767.3	385 178.5	15 991 261
Cham	376	3 842	818	5 036	247 423.1	218 855.3	7 248 658
Hünenberg	258	1 889	184	2 331	145 757.6	129 699.5	5 726 140
Menzingen	214	1 027	237	1 478	67 798.2	59 118.5	1 833 802
Neuheim	97	444	64	605	33 130.6	28 974.6	1 108 529
Oberägeri	231	1 196	280	1 707	89 946.8	80 367.1	3 421 785
Risch	208	1 967	275	2 450	123 895.0	108 888.7	4 032 918
Steinhausen	189	2 722	254	3 165	166 640.3	145 979.3	4 801 766
Unterägeri	248	2 040	534	2 822	141 934.8	125 936.5	4 461 207
Walchwil	150	869	183	1 202	84 487.5	76 882.0	4 296 426
Zug	801	8 351	2 441	11 593	713 805.1	654 188.2	32 077 190

Contribuables, facteurs et rendements de l'impôt par communes

Cas normaux et cas spéciaux

C o m m u n e s	I- Contribuables par groupes de professions-I				I- - - Facteurs - - - I		Rendements de l'impôt en fr.
	Pers.indé- pendantes	Pers. dé- pendantes	Rentiers, retraités	Total	Revenu net en 1000 fr.	Revenu imposable en 1000 fr.	
Canton de Fribourg	9 772	58 204	15 918	83 894	3 499 110.6	2 998 222.2	79 178 320
District de la Broye	1 100	4 623	1 524	7 247	281 048.7	235 896.9	4 987 624
Aumorit	28	103	28	159	6 029.9	5 043.4	106 518
Autavaux	6	36	15	57	1 875.3	1 595.3	23 022
Bollion	5	18	6	29	1 074.7	866.2	13 047
Bussy (FR)	20	62	18	100	3 804.5	3 118.8	48 854
Châbles	23	94	27	144	5 664.6	4 761.6	115 759
Chandon	8	20	7	35	1 296.9	1 067.9	14 839
Chapelle (Broye)	12	9	4	25	849.1	700.6	7 657
Châtillon (FR)	6	51	15	72	2 819.2	2 310.9	37 664
Cheiry	22	62	19	103	3 359.6	2 803.7	31 943
Cheyres	43	121	108	272	8 815.8	7 343.3	155 612
Cugy (FR)	52	208	84	344	13 322.5	11 086.2	237 493
Dalley	36	88	42	166	6 827.0	5 868.9	173 379
Domdidier	100	496	106	702	29 087.4	24 266.9	554 735
Dompierre (FR)	47	122	47	216	7 249.7	5 921.9	80 588
Estavayer-le-Lac	118	1 062	301	1 481	63 318.1	54 700.2	1 453 528
Fétigny	25	116	44	185	7 134.1	5 832.1	94 901
Font	12	67	23	102	3 819.8	3 255.8	56 556
Forel (FR)	27	59	20	106	3 739.0	3 019.1	49 128
Franex	6	11	2	19	733.5	613.5	10 025
Frasses	13	35	10	58	2 284.1	1 944.4	39 450
Les Friques	6	11	5	22	741.2	601.0	8 231
Gletterens	19	79	41	139	4 663.9	3 859.1	87 747
Granges-de-Vesin	7	25	13	45	1 314.0	1 059.9	9 400
Léchelles	21	89	26	136	5 316.7	4 514.3	82 191
Lully (FR)	8	72	19	99	4 275.0	3 530.7	76 741
Mannens-Grandsivaz	36	75	25	136	4 951.0	4 058.0	61 699
Ménières	22	53	23	98	3 948.3	3 202.4	74 627
Montagny-la-Ville	18	112	29	159	6 097.5	5 001.7	87 359
Montagny-les-Monts	42	199	71	312	11 631.6	9 800.4	168 733
Montbrelloz	15	49	17	81	2 868.3	2 376.1	34 877
Montet (Broye)	18	82	21	121	4 874.1	4 147.8	117 787
Morens (FR)	12	32	12	56	1 996.7	1 650.8	27 147
Murist	43	93	35	171	5 641.7	4 538.7	66 642
Nuvilly	19	66	22	107	3 985.4	3 308.7	53 839
Portalban	12	52	21	85	2 893.8	2 424.4	35 544
Praratoud	7	14	5	26	754.0	625.0	5 518
Prévondavaux	6	10	4	20	817.6	670.5	15 085
Rueyres-les-Prés	15	52	19	86	3 526.5	2 929.3	56 889
Russy	16	30	14	60	1 891.3	1 494.5	14 715
Saint-Aubin (FR)	52	265	64	381	16 015.8	13 563.4	280 298
Seiry	7	27	12	46	1 585.3	1 244.9	15 441
Sévaz	13	34	8	55	2 177.0	1 850.9	40 327
Surpierre	10	62	21	93	3 392.3	2 855.3	63 381
Vallon	20	52	17	89	3 358.2	2 651.4	37 168
Vesin	17	46	20	83	3 477.9	2 924.9	88 632
Villeneuve (FR)	13	71	22	106	3 812.2	3 290.8	53 596
Vuissens	17	31	12	60	1 936.6	1 602.1	19 312
District de la Glane	1 143	3 569	1 043	5 755	215 928.6	179 596.7	3 637 355
Auboranges	18	30	6	54	1 991.8	1 607.3	25 893
Berlens	14	36	8	58	2 261.5	1 849.6	43 814
Billens	21	86	26	133	5 264.5	4 408.9	88 048
Bionnens	5	12	5	22	670.6	512.1	4 664
Blessens	13	10	8	31	1 003.2	764.0	9 366
Chapelle (Glane)	15	31	9	55	1 972.6	1 592.1	23 379
Le Châtelard	49	57	12	118	3 504.5	2 818.7	29 365
Châtonnaye	33	91	28	152	5 594.9	4 651.1	86 656
Chavannes-les-Forts	29	64	14	107	4 111.3	3 272.6	56 573
Chavannes-s-Orsonnens	20	39	15	74	2 650.7	2 079.8	30 618
Les Ecasseys	7	10	2	19	511.2	432.2	5 087
Ecublens (FR)	25	56	16	97	3 073.5	2 597.5	39 937
Esmonts	17	20	3	40	1 424.6	1 149.3	17 788
Estévenens	13	21	8	42	1 313.9	1 056.5	12 471
Gillarens	14	33	8	55	1 650.1	1 352.1	13 290
Grangettes	16	31	7	54	1 920.9	1 559.9	20 000
Hennens	15	13	11	39	1 378.3	1 015.9	11 981

Contribuables, facteurs et rendements de l'impôt par communes

Cas normaux et cas spéciaux

Communes	I- Contribuables par groupes de professions-I				I- - - Facteurs - - - -I		Rendements de l'impôt en fr.
	Pers.indé- pendantes	Pers. dé- pendantes	Rentiers, retraités	Total	Revenu net en 1000 fr.	Revenu imposable en 1000 fr.	
La Joux (FR)	35	73	13	121	3 870.0	3 084.5	38 642
Lieffrens	5	12	3	20	522.9	409.3	2 624
Lussy (FR)	25	79	28	132	4 918.4	4 033.4	77 104
La Magne	6	7	3	16	474.4	399.1	4 808
Massonnens	31	107	14	152	4 995.5	4 068.8	59 146
Mézières (FR)	36	148	23	207	8 241.3	6 895.6	155 482
Middes	24	77	21	122	4 633.4	3 820.1	76 430
Montet (Glâne)	14	35	10	59	2 157.0	1 772.8	26 961
Morlens	4	4	1	9	260.8	199.9	1 579
Mossel	13	25	8	46	1 628.2	1 327.8	34 479
La Neirigue	5	9	1	15	497.5	410.7	6 288
Orsonnens	23	57	13	93	3 043.8	2 466.7	26 344
Préz-vers-Siviriez	29	38	22	89	2 864.6	2 345.9	34 561
Promasens	19	47	11	77	3 452.1	2 911.6	92 093
Romont	164	971	309	1 444	61 934.3	52 884.4	1 380 879
Rue	33	104	38	175	6 565.2	5 524.9	116 918
Siviriez	64	194	47	305	11 404.4	9 483.2	196 812
Sommentier	19	31	14	64	1 847.8	1 501.0	22 767
Torny-le-Grand	28	66	14	108	3 937.2	3 203.4	54 486
Ursy	23	111	26	160	6 328.5	5 237.5	102 413
Vauderens	16	69	18	103	3 962.6	3 306.8	56 795
Villaraboud	22	52	22	96	3 067.7	2 486.9	33 440
Villargiroud	19	46	19	84	2 849.6	2 349.9	38 660
Villariaz	21	65	17	103	3 828.1	3 134.2	68 863
Villarimboud	36	75	30	141	4 913.1	3 919.1	63 897
Villarsiviriaux	14	41	10	65	2 221.4	1 841.2	29 249
Villaz-Saint-Pierre	41	229	70	340	12 268.9	10 413.5	189 987
Vuarmarens	14	70	14	98	3 372.8	2 810.5	43 587
Vuisternens-d-Romont	36	87	38	161	5 569.0	4 634.4	83 131
District de la Gruyère	1 660	8 526	3 156	13 342	520 337.3	443 402.5	11 243 508
Albeuve	23	160	52	235	7 981.7	6 708.9	104 534
Avry-devant-Pont	19	71	29	119	4 285.0	3 627.7	74 431
Botterens	15	70	23	108	3 874.6	3 297.5	59 489
Broc	64	575	271	910	33 519.6	28 469.1	575 809
Bulle	326	2 514	956	3 796	167 475.0	145 762.1	4 742 010
Cerniat (FR)	20	78	30	128	3 971.7	3 239.0	40 960
Charmey	82	369	217	668	23 254.9	19 692.9	485 549
Châtel-sur-Montsalvens	9	52	26	87	2 902.3	2 493.4	51 541
Corbières	20	86	22	128	5 305.5	4 404.4	103 720
Crésuz	9	57	65	131	4 974.6	4 291.5	139 653
Echarlens	34	94	37	165	6 383.0	5 349.7	124 841
Enney	12	125	45	182	6 139.0	5 092.7	80 573
Estavannens	27	60	32	119	3 851.5	3 051.5	37 778
Grandvillard	34	149	42	225	8 166.3	6 824.0	116 321
Gruyères	74	320	201	595	20 141.8	16 902.8	411 140
Gumefens	35	98	29	162	7 157.6	6 108.2	176 164
Hauteville	27	84	28	139	4 976.0	4 053.3	69 621
Jaun	51	165	64	280	8 767.1	7 114.7	82 558
Lessoc	16	50	14	80	2 569.5	2 146.9	30 033
Marsens	31	217	42	290	12 295.2	10 421.2	238 955
Maulles	20	41	10	71	2 617.3	2 101.0	36 327
Montbovon	24	53	34	111	3 374.7	2 826.1	35 641
Morlon	27	102	22	151	6 824.2	5 860.5	204 009
Neirivue	17	99	32	148	5 122.5	4 343.5	82 792
Le Pâquier (FR)	34	171	64	269	12 355.6	10 590.5	413 620
Le Bry	19	60	19	98	3 530.4	2 883.8	51 145
Pont-la-Ville	22	113	19	154	5 732.0	4 911.9	138 672
Riaz	70	367	85	522	22 916.9	19 471.8	485 892
La Roche	73	272	77	422	14 994.5	12 703.2	279 688
Romanens	25	35	14	74	2 717.1	2 269.2	43 692
Rueyres-Treyfayes	19	29	8	56	1 702.1	1 444.0	23 737
Sâles (Gruyère)	45	98	35	178	6 413.8	5 236.4	103 517
Sorens	50	168	37	255	8 471.1	7 000.6	96 273
La Tour-de-Trême	100	838	250	1 188	44 545.2	38 002.1	776 200
Vaulruz	68	166	47	281	9 970.0	8 232.1	123 427
Villarbeney	5	17	5	27	985.0	812.2	10 497
Villars-sous-Mont	4	36	7	47	1 719.0	1 407.4	20 161
Villarvolard	12	52	18	82	4 333.6	3 870.8	210 498
Vuadens	82	364	129	575	20 994.5	17 799.3	309 292
Vuippens	16	51	19	86	3 025.9	2 584.6	52 748

Contribuables, facteurs et rendements de l'impôt par communes

Cas normaux et cas spéciaux

C o m m u n e s	I- Contribuables par groupes de professions-I				I- - - Facteurs - - -I		Rendements de l'impôt en fr.
	Pers.indé- pendantes	Pers. dé- pendantes	Rentiers, retraités	Total	Revenu net en 1000 fr.	Revenu imposable en 1000 fr.	
District de la Sarine	2 445	22 698	5 142	30 285	1 386 588.6	1 208 911.4	37 034 810
Arconciel	25	149	24	198	10 114.2	8 676.4	324 232
Autafond	13	14	5	32	1 122.0	938.4	13 161
Autigny	48	112	33	193	6 611.7	5 491.3	87 358
Avry-sur-Matran	51	278	33	362	18 397.6	15 792.0	542 563
Belfaux	81	597	117	795	36 538.9	31 293.2	897 801
Bonnefontaine	8	77	20	105	4 809.1	4 185.8	172 998
Chérens	27	100	23	150	5 757.9	4 756.9	83 712
Chésopelloz	11	25	1	37	2 255.4	2 000.6	110 884
La Corbaz	16	39	8	63	2 419.3	1 950.1	32 245
Corjolens	9	18	6	33	1 018.3	852.0	8 613
Cormagens	8	25	3	36	1 653.2	1 435.3	45 031
Corminboeuf	49	411	52	512	32 318.9	28 518.5	1 375 544
Corpataux	17	171	34	222	8 623.6	7 285.2	129 560
Corserey	22	45	14	81	3 088.5	2 452.7	37 653
Cottens (FR)	39	206	50	295	14 444.0	12 474.0	480 621
Ecuwillens	31	163	52	246	9 491.6	8 000.0	178 732
Ependes (FR)	38	245	46	329	16 175.6	13 821.6	483 237
Essert (FR)	19	61	10	90	3 641.4	3 023.9	73 175
Estavayer-le-Gibloux	10	27	11	48	1 601.6	1 323.2	19 392
Farvagny-le-Grand	42	208	44	294	11 875.9	9 874.3	218 882
Farvagny-le-Petit	17	67	13	97	4 202.6	3 650.2	123 576
Ferpicloz	11	37	16	64	5 801.6	5 382.1	397 544
Fribourg	826	10 896	3 038	14 760	649 921.1	573 796.1	16 725 611
Givisiez	50	556	79	685	32 475.2	28 360.8	873 675
Granges-Paccot	44	531	82	657	28 102.6	24 505.2	653 967
Grenilles	13	11	5	29	1 022.2	785.0	15 414
Grolley	44	303	50	397	17 147.2	14 284.8	303 742
Lentigny	28	142	36	206	7 665.5	6 268.1	106 264
Lossy-Formangueries	20	85	11	116	4 924.1	4 189.9	100 187
Lovens	15	41	13	69	2 957.6	2 516.6	68 133
Magnedens	7	25	7	39	1 313.3	1 082.5	15 767
Marly	156	2 062	280	2 498	123 165.8	106 935.1	3 435 205
Matran	22	243	48	313	16 922.7	14 784.8	566 050
Montácu	6	48	7	61	2 327.6	1 916.2	33 501
Montévraz	12	83	11	106	4 113.2	3 455.2	68 786
Neyruz (FR)	42	296	69	407	21 098.4	18 261.5	658 186
Noreaz	26	95	27	148	5 655.1	4 674.3	75 854
Oberried (FR)	5	23	10	38	1 215.4	1 015.7	10 484
Onnens (FR)	20	87	19	126	5 448.2	4 555.4	108 357
Pierrafortscha	20	29	11	60	2 899.2	2 535.3	105 756
Ponthaux	31	110	28	169	6 484.1	5 263.7	86 132
Posat	8	15	3	26	1 008.4	856.7	24 356
Posieux	15	199	33	247	11 060.2	9 307.0	206 742
Praroman	46	265	50	361	17 203.3	14 754.5	474 864
Prez vers Noréaz	38	168	43	249	9 650.9	8 192.7	187 510
Rossens (FR)	29	230	35	294	13 498.3	11 317.3	303 989
Rueyres-Saint-Laurent	14	53	15	82	3 446.2	2 861.4	82 071
Senèdes	6	24	4	34	1 565.6	1 306.2	30 443
Treyvaux	57	291	49	397	15 008.9	12 401.1	212 064
Villarlod	14	42	14	70	2 708.8	2 206.2	40 583
Villars-sur-Glâne	187	2 447	407	3 041	163 466.4	144 193.2	5 483 276
Villarsel-le-Gibloux	12	49	9	70	2 384.6	1 992.4	28 011
Villarsel-sur-Marly	8	17	1	26	923.0	795.2	18 233
Vuisternens-en-Ogoz	26	134	30	190	6 694.0	5 463.2	85 193
Zénauva	6	23	3	32	1 149.4	900.4	9 890
Bezirk See (Lac)	1 191	6 320	1 950	9 461	406 024.6	348 134.9	9 323 842
Agriswil	8	29	8	45	1 822.4	1 513.4	33 667
Altavilla	8	26	12	46	1 852.4	1 555.6	33 470
Barberêche	41	115	42	198	7 702.5	6 488.1	160 052
Buchslen	14	22	5	41	1 841.4	1 525.4	39 688
Cordast	24	99	29	152	5 591.1	4 680.1	83 511
Cormérod	14	43	13	70	2 260.2	1 874.7	21 641
Corsalettes	7	15	4	26	1 221.2	1 017.5	29 894
Courgevauz	22	251	67	340	13 980.0	11 989.0	269 418
Courlevon	25	48	23	96	3 744.1	3 074.0	63 851
Cournillens	23	69	20	112	3 921.1	3 247.9	55 993

Contribuables, facteurs et rendements de l'impôt par communes

Cas normaux et cas spéciaux

C o m m u n e s	I- Contribuables par groupes de professions-I				I- - - Facteurs - - - I		Rendements de l'impôt en fr.
	Pers.indé- pendantes	Pers. dé- pendantes	Rentiers, retraités	Total	Revenu net en 1000 fr.	Revenu imposable en 1000 fr.	
Courtaman	16	254	39	309	13 022.8	11 002.0	226 863
Courtepin	28	433	65	526	22 681.2	19 015.8	418 527
Courtion	17	73	11	101	3 131.6	2 640.5	29 879
Cressier (FR)	18	136	49	203	7 885.9	6 647.5	116 484
Fräschels	29	53	30	112	4 056.0	3 349.7	49 613
Galmiz	43	108	46	197	8 096.7	6 905.6	169 562
Gempenach	12	59	21	92	3 273.3	2 811.4	41 694
Greng	7	11	6	24	4 245.4	4 111.8	392 641
Gurmels	43	309	71	423	16 240.4	13 492.8	229 879
Guschelmuth	18	66	17	101	3 563.2	2 941.0	43 326
Jeuss	13	68	19	100	4 080.5	3 483.8	75 330
Kerzers	149	931	254	1 334	57 884.0	49 574.5	1 275 469
Kleinbödingen	14	99	13	126	4 930.9	4 121.6	74 042
Kleingurmels	5	28	7	40	1 934.4	1 669.8	55 165
Liebistorf	25	147	43	215	7 636.6	6 469.7	100 824
Lurtigen	22	33	13	68	2 414.7	1 933.5	24 308
Meyriez	11	107	42	160	8 359.7	7 452.9	270 344
Misery	14	105	23	142	5 999.9	5 012.9	106 856
Muntelier	31	217	67	315	17 958.8	15 947.0	705 095
Murten	158	1 434	494	2 086	95 261.5	83 255.4	2 526 855
Ried bei Kerzers	63	130	44	237	9 757.6	8 251.3	203 067
Salvenach	32	74	34	140	5 135.6	4 302.6	82 937
Ulmiz	29	60	26	115	4 426.5	3 668.4	60 130
Villarepos	26	103	30	159	6 103.5	5 110.8	101 530
Bas-Vully	76	283	121	480	20 941.6	18 034.7	533 827
Haut-Vully	79	173	110	362	15 858.8	13 859.3	426 599
Wallenbuch	7	21	7	35	1 489.7	1 284.5	48 053
Wallenried	20	88	25	133	5 717.4	4 818.4	143 758
Bezirk Sense (Singine)	1 576	9 953	2 213	13 742	535 023.4	453 004.3	10 048 330
Alterswil	114	421	130	665	23 073.8	19 030.2	309 119
Brünisried	30	119	29	178	5 929.4	4 876.8	56 830
Düdingen	230	1 993	424	2 647	112 645.2	96 469.3	2 529 083
Giffers	41	381	66	488	17 568.7	14 664.9	267 977
Bösingen	106	718	150	974	39 158.3	32 788.0	676 625
Heitenried	57	272	50	379	12 777.7	10 567.6	150 858
Oberschrot	53	221	54	328	11 278.7	9 395.5	155 775
Plaffeien	88	494	178	760	25 116.5	21 047.6	411 741
Plasselb	30	296	62	388	13 629.5	11 443.2	183 054
Rechthalten	56	246	55	357	12 916.4	10 691.1	190 001
St.Antoni	115	491	97	703	25 868.4	21 560.4	489 239
St.Silvester	37	243	45	325	10 811.3	8 894.3	115 692
St.Ursen	96	230	76	402	13 099.1	10 855.2	160 171
Schmitten (FR)	121	904	173	1 198	48 080.9	40 985.8	934 449
Tafers	86	703	124	913	43 337.7	37 406.7	1 241 354
Tentlingen	35	275	51	361	15 139.4	12 804.6	379 269
Ueberstorf	120	542	124	786	30 755.9	26 176.9	558 560
Wünnewil-Flamatt	144	1 313	305	1 762	69 877.6	60 060.4	1 202 643
Zumholz	17	91	20	128	3 958.9	3 285.8	35 890
District de la Veveyse	657	2 515	890	4 062	154 159.4	129 275.5	2 902 851
Attalens	92	440	108	640	27 653.8	23 638.7	662 537
Besencens	17	24	5	46	1 416.7	1 178.9	13 405
Bossonens	31	166	48	245	9 848.1	8 142.3	179 896
Bouloz	28	46	14	88	2 921.5	2 340.2	39 264
Châtel-Saint-Denis	196	958	461	1 615	60 412.5	51 547.6	1 261 419
Le Crêt	45	72	17	134	4 544.4	3 633.2	56 384
Fiaugères	22	30	8	60	1 974.5	1 620.0	34 273
Granges (Veveyse)	23	149	31	203	8 734.1	7 251.7	171 066
Grattavache	15	33	15	63	1 802.7	1 406.3	11 410
Pont (Veveyse)	10	37	8	55	2 078.3	1 749.4	38 708
Porsel	35	62	24	121	4 002.8	3 274.7	47 512
Progens	19	57	10	86	3 069.1	2 469.0	46 146
Remaufens	34	138	43	215	8 753.4	7 173.7	140 237
Saint-Martin (FR)	27	73	24	124	4 216.1	3 430.6	56 331
Semsales	63	230	74	367	12 731.4	10 419.2	144 263

Pflichtige, Faktoren und Steuererträge nach Gemeinden

Normal - und Sonderfälle

Gemeinden	Pflichtige nach Berufsgruppen				Faktoren		Steuererträge in Fr.
	I- - - Selbst- ständige	Unselb- ständige	Rentner	- - - I Total	I- - - Reines Einkommen in 1000 Fr.	- - - I Steuerbares Einkommen in 1000 Fr.	
Kanton Solothurn	8 333	75 300	22 011	105 644	4 541 694.4	3 991 611.9	114 748 268
Bezirk Balsthal-Gäu	530	4 526	1 023	6 079	241 742.0	208 073.7	4 808 100
Egerkingen	75	762	156	993	41 396.6	35 996.7	955 639
Härkingen	31	328	65	424	17 490.9	15 260.1	418 989
Kestenholz	61	418	97	576	22 305.5	18 760.6	367 017
Neuendorf	69	425	71	565	22 099.1	18 663.4	370 136
Niederbuchsiten	26	250	47	323	11 425.1	9 665.4	146 982
Oberbuchsiten	57	523	125	705	27 323.1	23 524.5	468 423
Oensingen	127	1 264	281	1 672	69 367.2	60 331.0	1 587 163
Wolfwil	84	556	181	821	30 334.5	25 872.0	493 751
Bezirk Balsthal-Tal	512	4 071	1 226	5 809	218 743.4	186 363.4	4 070 659
Aedermannsdorf	24	135	30	189	6 612.3	5 559.4	86 795
Balsthal	156	1 632	584	2 372	98 335.5	85 333.4	2 306 386
Gänsbrunnen	3	22	9	34	1 023.5	845.8	9 549
Herbetswil	11	199	58	268	8 689.8	7 279.0	103 307
Holderbank (SO)	23	186	59	268	10 254.0	8 751.3	186 580
Laupersdorf	71	483	35	589	21 570.0	17 415.9	269 907
Matzendorf	55	305	98	458	17 330.8	14 520.6	323 474
Mümliswil-Ramiswil	123	741	194	1 058	37 049.9	31 452.0	571 061
Welschenrohr	46	368	159	573	17 877.6	15 206.0	213 600
Bezirk Bucheggberg	435	1 645	585	2 665	108 447.8	93 816.4	2 398 889
Aetigkofen	9	33	9	51	1 698.1	1 414.3	16 913
Aetingen	23	73	25	121	4 478.2	3 932.8	91 682
Balm bei Messen	8	30	12	50	1 944.0	1 680.4	44 123
Bibern (SO)	16	42	18	76	2 614.1	2 185.4	29 616
Biezwil	18	66	23	107	3 987.3	3 401.3	63 087
Brügglen	10	41	21	72	2 494.4	2 122.7	33 478
Brunnenthal	12	37	13	62	2 640.1	2 305.3	71 961
Gächliwil	7	12	7	26	984.5	849.9	23 554
Gosliwil	14	47	18	79	2 778.9	2 357.8	39 132
Hessigkofen	15	53	17	85	3 783.4	3 227.0	96 046
Küttigkofen	16	49	26	91	3 729.3	3 198.8	67 846
Kyburg-Buchegg	19	73	20	112	5 246.0	4 544.2	128 788
Lüsslingen	21	146	61	228	9 313.6	8 118.1	206 322
Lüterkofen-Ichertswil	44	182	55	281	13 182.2	11 565.3	386 181
Lüterswil	26	70	21	117	4 916.9	4 313.0	133 040
Messen	56	188	73	317	12 289.0	10 558.0	225 782
Mühledorf (SO)	23	53	29	105	3 912.2	3 292.2	84 599
Nennigkofen	20	127	46	193	9 600.0	8 545.9	329 797
Oberramsen	12	23	11	46	1 852.9	1 640.3	59 235
Schnottwil	50	208	54	312	12 167.7	10 412.3	197 161
Tschoppach	8	46	14	68	2 417.1	2 066.2	34 992
Unterramsen	8	46	12	66	2 417.9	2 085.2	35 554
Bezirk Dorneck	621	4 664	1 270	6 555	322 879.4	285 332.3	10 277 826
Bättwil	27	185	25	237	11 127.8	9 780.3	303 948
Büren (SO)	28	200	50	278	11 871.0	10 309.3	268 063
Dornach	192	1 748	632	2 572	129 080.6	115 898.0	4 585 659
Gempen	41	157	43	241	12 046.7	10 601.8	386 165
Hochwald	42	295	14	351	18 180.8	15 527.9	558 403
Hofstetten-Flüh	84	616	140	840	45 650.2	40 430.2	1 646 030
Metzerlen	40	237	62	339	16 540.9	14 636.7	574 420
Nuglar-St.Pantaleon	47	338	94	479	21 011.2	18 415.9	505 526
Rodersdorf	33	306	57	396	20 259.2	17 582.7	523 513
Seewen	45	230	89	364	13 882.9	11 912.3	280 759
Witterswil	42	352	64	458	23 228.1	20 237.2	645 340
Bezirk Gösgen	682	7 115	1 693	9 490	401 602.7	351 319.9	9 115 545
Hauenstein-Ifenthal	23	53	23	99	3 744.5	3 234.0	77 530
Kienberg	31	110	35	176	5 905.7	5 061.6	87 944
Lostorf	120	848	193	1 161	60 942.8	54 026.1	2 181 020
Niedererlinsbach	50	685	196	931	38 608.6	33 420.1	763 242
Niedergösgen	111	1 200	317	1 628	67 357.0	58 286.6	1 392 502
Obererlinsbach	17	145	31	193	7 640.5	6 564.9	133 567
Obergösgen	56	662	102	820	31 381.6	27 380.8	521 551
Rohr (SO)	9	27	4	40	1 209.4	982.3	14 773
Stüsslingen	30	272	60	362	14 410.2	12 366.3	248 987
Trimbach	168	2 460	566	3 194	133 612.3	117 908.3	2 997 674
Winznau	44	557	138	739	30 454.8	26 616.5	544 676
Wisn (SO)	23	96	28	147	6 335.3	5 472.4	152 079

Pflichtige, Faktoren und Steuererträge nach Gemeinden

Normal - und Sonderfälle

Gemeinden	I - - - Pflichtige nach Berufsgruppen - - - I				I - - - Faktoren - - - I		Steuererträge in Fr.
	Selbst- ständige	Unselbst- ständige	Rentner	Total	Reines Einkommen in 1000 Fr.	Steuerbares Einkommen in 1000 Fr.	
Bezirk Kriegstetten	1 411	13 975	4 168	19 554	813 335.5	702 917.5	17 677 923
Aeschi (SO)	51	243	62	356	14 929.2	12 752.2	307 365
Ammannsegg	19	120	42	181	9 435.6	8 449.2	291 013
Biberist	280	2 531	848	3 659	155 967.8	135 951.2	3 615 208
Bolken	15	87	23	125	4 739.0	3 938.7	70 911
Burgäschli	6	23	7	36	1 457.6	1 210.1	27 943
Deitingen	77	574	185	836	35 622.8	30 179.8	734 557
Derendingen	180	1 648	534	2 362	92 068.5	79 147.9	1 876 287
Etziken	37	206	69	312	12 475.1	10 588.8	228 119
Gerlafingen	120	1 399	559	2 078	84 749.5	73 054.5	1 770 769
Halten	31	220	51	302	13 023.4	11 092.7	270 728
Heinrichswil	9	54	8	71	2 748.0	2 280.8	36 100
Heriswil	11	38	11	60	2 470.5	2 134.4	60 615
Horriwil	33	186	44	263	11 993.2	10 260.1	270 642
Hüniken	6	30	5	41	1 532.6	1 292.6	21 609
Kriegstetten	32	291	72	395	17 298.0	14 851.5	422 628
Lohn (SO)	58	387	109	554	32 335.0	28 918.6	1 235 453
Luterbach	94	1 049	262	1 405	58 998.4	50 711.7	1 252 972
Obergerlafingen	33	305	104	442	18 210.4	15 234.4	302 117
Oekingen	21	171	56	248	10 112.6	8 469.1	183 269
Rechterswil	42	502	159	703	27 104.5	23 067.3	479 468
Steinhof	7	30	12	49	2 375.6	2 076.3	92 455
Subingen	87	691	173	951	40 180.3	34 563.4	842 241
Winistorf	7	40	19	66	2 705.9	2 236.5	38 195
Zuchwil	155	3 150	754	4 059	160 802.0	140 455.7	3 247 259
Bezirk Lebern	1 496	13 983	3 967	19 446	865 522.1	767 554.9	24 337 962
Balm bei Günsberg	15	34	11	60	2 473.7	2 105.6	40 701
Bellach	146	1 746	318	2 210	98 851.6	87 177.8	2 695 808
Bettlach	142	1 442	273	1 857	95 815.1	85 775.0	3 603 321
Feldbrunnen-St.Niklaus	38	248	79	365	25 799.5	23 886.2	1 418 050
Flumenthal	35	332	90	457	17 326.8	14 888.6	305 818
Grenchen	551	5 921	1 972	8 444	361 642.3	322 363.3	9 411 694
Gunsberg	58	317	88	463	19 666.8	17 086.4	482 538
Hubersdorf	23	172	37	232	9 683.5	8 201.1	195 973
Kammersrohr	9	15	3	27	1 466.0	1 276.4	68 365
Langendorf	75	1 069	395	1 539	65 616.5	58 020.2	1 750 806
Lommiswil	55	362	91	508	22 791.0	19 818.2	568 443
Niederwil (SO)	18	113	20	151	5 694.1	4 925.3	97 036
Oberdorf (SO)	71	398	109	578	27 102.3	23 894.6	808 915
Riedholz	54	438	137	629	29 391.6	25 871.0	868 195
Ruttenen	72	435	123	630	27 909.8	24 779.8	784 564
Selzach	134	941	221	1 296	54 291.5	47 485.4	1 237 735
Bezirk Olten	1 545	16 093	4 750	22 388	963 128.6	853 578.1	25 385 865
Boningen	16	157	35	208	7 959.3	6 904.3	131 696
Däniken	70	775	191	1 036	43 100.6	37 341.9	918 030
Dulliken	100	1 613	324	2 037	80 429.5	69 769.0	1 485 286
Eppenberg-Wöschnau	16	138	21	175	6 628.8	5 826.1	116 927
Fulenbach	59	360	117	536	21 365.8	17 986.2	392 136
Gretzenbach	64	623	160	847	34 019.7	29 660.2	667 055
Gunzgen	34	327	51	412	17 133.7	14 778.2	319 103
Hagendorf	140	1 204	269	1 613	77 118.3	67 992.8	2 442 237
Kappel (SO)	67	703	127	897	41 140.4	36 177.6	1 206 258
Olten	643	6 477	2 422	9 542	408 349.1	367 634.1	11 180 362
Rickenbach (SO)	37	218	38	293	14 761.5	12 883.6	473 682
Schönenwerd	109	1 672	441	2 222	91 047.9	79 943.3	2 143 503
Starrkirch-Wil	41	343	119	503	30 820.9	28 045.5	1 620 362
Walterswil (SO)	27	165	56	248	9 780.1	8 359.8	189 186
Wangen bei Olten	122	1 318	379	1 819	79 473.0	70 275.5	2 100 042
Bezirk Solothurn	604	5 305	2 265	8 174	386 550.5	352 167.9	12 066 882
Solothurn	604	5 305	2 265	8 174	386 550.5	352 167.9	12 066 882

Pflichtige, Faktoren und Steuererträge nach Gemeinden

Normal - und Sonderfälle

Gemeinden	I - - - Pflichtige nach Berufsgruppen - - - I				I - - - Faktoren - - - I		Steuererträge in Fr.
	Selb- ständige	Unselb- ständige	Rentner	Total	Reines Einkommen in 1000 Fr.	Steuerbares Einkommen in 1000 Fr.	
Bezirk Thierstein	497	3 923	1 064	5 484	219 742.4	190 487.8	4 608 617
Bärschwil	45	283	76	404	14 076.7	12 092.6	205 031
Beinwil (SO)	40	70	15	125	4 031.4	3 329.7	40 312
Breitenbach	74	965	232	1 271	60 178.8	53 011.0	1 696 975
Büsserach	69	494	171	734	28 556.2	24 504.1	528 477
Erschwil	28	281	76	385	13 317.6	11 441.7	163 168
Fehren	15	132	46	193	6 993.9	5 901.6	112 804
Grindel	16	169	41	226	7 548.7	6 500.9	102 310
Himmelried	41	205	46	292	15 073.9	13 323.8	562 377
Kleinlützel	44	385	138	567	20 280.8	17 462.0	323 294
Meltingen	28	181	44	253	9 144.4	7 806.7	117 799
Nunningen	76	577	118	771	30 991.3	26 974.4	627 501
Zullwil	21	181	61	263	9 548.7	8 139.3	128 569

Pflichtige, Faktoren und Steuererträge nach Gemeinden

Normal - und Sonderfälle

G e m e i n d e n	I - - - Pflichtige nach Berufsgruppen - - - I			I - - - Faktoren - - - I		Steuererträge in Fr.	
	Selb- ständige	Unselb- ständige	Rentner Total	Reines Einkommen in 1000 Fr.	Steuerbares Einkommen in 1000 Fr.		
Kanton Basel-Stadt	7 408	67 018	34 031	108 457	5 290 486.3	4 769 983.6	169 509 761
Basel	6 592	60 872	30 536	98 000	4 600 787.2	4 141 959.3	137 566 848
Bettingen	50	260	124	434	29 320.6	26 724.3	1 376 725
Riehen	766	5 886	3 371	10 023	660 378.5	601 300.0	30 566 188

Pflichtige, Faktoren und Steuererträge nach Gemeinden

Normal - und Sonderfälle

G e m e i n d e n	I - - - Pflichtige nach Berufsgruppen - - - I			I - - - Faktoren - - - I	I - - - Reines Einkommen in 1000 Fr.	I - - - Steuerbares Einkommen in 1000 Fr.	Steuererträge in Fr.
	Selbstständige	Unselbstständige	Rentner Total				
Kanton Basel-Landschaft	7 640	71 803	28 105	107 548	5 789 953.3	5 114 157.8	184 308 470
Bezirk Arlesheim	4 322	44 933	17 245	66 500	3 810 444.9	3 400 661.0	132 967 046
Aesch (BL)	261	3 106	844	4 211	218 829.2	190 820.9	5 975 290
Allschwil	554	6 324	2 474	9 352	499 336.1	445 541.8	15 035 938
Arlesheim	243	2 226	1 211	3 680	239 114.8	216 907.4	10 205 442
Biel-Benken (BL)	136	609	175	920	70 532.9	63 771.3	3 597 977
Binningen	557	4 300	2 190	7 047	460 057.8	420 318.9	20 648 010
Birsfelden	232	4 090	1 651	5 973	271 278.1	238 389.1	5 791 618
Bottmingen	211	1 613	579	2 403	184 431.1	167 883.7	9 410 260
Ettingen	158	1 561	352	2 071	116 174.4	101 658.7	3 473 003
Münchenstein	302	3 711	1 785	5 798	291 392.5	257 169.1	8 085 908
Muttenz	461	5 599	2 289	8 349	454 570.2	403 328.8	13 804 181
Oberwil (BL)	336	2 631	889	3 856	249 542.5	224 332.2	10 712 866
Pfeffingen	63	465	145	673	47 189.4	42 259.4	2 058 314
Reinach (BL)	520	6 010	1 901	8 431	481 755.5	428 312.0	16 220 994
Schönenbuch	53	283	76	412	25 368.1	22 357.8	862 016
Therwil	235	2 405	684	3 324	200 872.3	177 609.9	7 085 229
Bezirk Liestal	1 469	15 761	5 870	23 100	1 163 278.3	1 015 242.4	32 553 251
Arisdorf	68	297	146	511	26 704.2	23 252.2	816 241
Augst	38	264	106	408	18 957.7	16 489.8	412 904
Bubendorf	95	890	307	1 292	63 199.1	54 574.8	1 566 126
Frenkendorf	128	1 937	588	2 653	138 322.9	122 246.5	4 769 227
Füllinsdorf	150	1 375	368	1 893	107 292.8	94 440.2	3 525 264
Giebenach	27	153	46	226	12 468.5	10 832.9	344 453
Hersberg	16	74	19	109	6 052.8	5 204.4	185 521
Lausen	107	1 264	420	1 791	81 824.0	70 151.2	1 777 327
Liestal	348	3 513	1 656	5 517	285 495.3	252 410.7	8 856 380
Lupsingen	41	264	87	392	24 271.3	21 121.0	823 436
Pratteln	347	5 065	1 816	7 228	340 261.9	293 300.3	7 532 997
Ramlinsburg	17	106	44	167	9 986.6	8 722.7	361 693
Seltisberg	42	278	105	425	27 999.3	25 025.6	1 197 239
Ziefen	45	281	162	488	20 441.9	17 470.1	384 443
Bezirk Sissach	1 217	7 667	3 353	12 237	558 103.9	479 201.5	13 097 934
Anwil	25	89	39	153	5 890.5	4 967.6	88 333
Böckten	30	161	91	282	12 704.0	10 890.5	290 620
Buckten	26	190	72	288	13 016.6	11 060.6	270 677
Buus	43	196	92	331	14 226.6	12 132.7	266 996
Diepflingen	14	117	54	185	7 877.6	6 713.6	151 406
Gelterkinden	204	1 492	686	2 382	110 611.3	94 887.0	2 697 290
Häfelfingen	14	62	35	111	4 513.8	3 867.6	99 764
Hemmiken	20	76	41	137	5 124.3	4 376.6	69 306
Itingen	39	436	139	614	31 085.2	27 003.5	789 778
Känerkinden	9	117	47	173	7 847.7	6 748.7	168 944
Kilchberg (BL)	11	18	14	43	1 764.1	1 459.0	30 623
Läufelfingen	53	312	150	515	22 577.0	19 193.2	460 704
Maisprach	53	164	65	282	11 523.8	9 744.1	192 787
Nusshof	12	40	19	71	3 202.9	2 721.4	76 535
Oltingen	27	74	54	155	5 754.1	4 772.6	85 176
Ormalingen	63	389	191	643	28 506.0	24 261.8	616 926
Rickenbach (BL)	26	99	42	167	6 894.1	5 753.7	105 125
Rothenfluh	30	167	66	263	11 290.0	9 659.6	232 885
Rümlingen	13	85	42	140	5 786.3	4 849.0	93 308
Rünenberg	21	146	81	248	10 811.9	9 150.4	235 980
Sissach	182	1 451	685	2 318	116 727.8	102 896.3	3 643 185
Tecknau	20	214	72	306	14 809.5	12 770.5	476 961
Tenniken	30	221	69	320	15 741.0	13 499.5	336 938
Thürnen	43	306	79	428	18 553.9	15 725.7	338 182
Wenslingen	43	135	70	248	10 434.6	8 727.3	198 217
Wintersingen	32	120	75	227	9 366.4	7 961.2	160 951
Wittinsburg	21	51	30	102	4 344.9	3 615.7	85 294
Zeglingen	41	85	58	184	7 085.2	5 805.3	116 317
Zunzgen	72	654	195	921	40 032.8	33 986.8	718 726

Pflichtige, Faktoren und Steuererträge nach Gemeinden

Normal - und Sonderfälle

G e m e i n d e n	I- - - - Pflichtige nach Berufsgruppen - - -I			I- - - - Faktoren - - -I	Steuererträge		
	Selb- ständige	Unselb- ständige	Rentner Total			Reines Einkommen in 1000 Fr.	Steuerbares Einkommen in 1000 Fr.
Bezirk Waldenburg	632	3 442	1 637	5 711	258 126.2	219 052.9	5 690 239
Arboldswil	20	86	50	156	6 718.6	5 614.1	127 177
Bennwil	35	119	47	201	9 553.8	8 067.9	251 194
Bretzwil	35	182	89	306	12 673.6	10 694.2	252 858
Diegten	60	277	99	436	19 404.7	16 243.8	354 203
Eptingen	43	161	58	262	10 032.3	8 308.6	149 414
Hölstein	66	479	185	730	33 823.7	28 465.6	753 953
Lampenberg	24	119	56	199	9 370.3	8 010.9	218 202
Langenbruck	67	203	102	372	15 181.4	12 706.8	284 626
Lauwil	19	56	53	128	4 583.1	3 798.5	65 416
Liedertswil	7	34	16	57	2 624.7	2 122.6	47 510
Niederdorf	54	403	194	651	30 986.9	26 146.0	683 706
Oberdorf (BL)	80	545	283	908	42 694.0	36 653.1	1 076 617
Reigoldswil	64	376	168	608	27 592.4	23 622.2	617 714
Titterten	24	72	56	152	6 615.4	5 571.0	128 804
Waldenburg	34	330	181	545	26 271.3	23 027.6	678 845

Pflichtige, Faktoren und Steuererträge nach Gemeinden

Normal - und Sonderfälle

G e m e i n d e n	I- - - Pflichtige nach Berufsgruppen - - - I			I- - - Faktoren - - - I	I- - - Reines Einkommen in 1000 Fr.	I- - - Steuerbares Einkommen in 1000 Fr.	Steuererträge in Fr.
	Selbstständige	Unselbstständige	Rentner Total				
Kanton Schaffhausen	2 660	21 667	8 696	33 023	1 503 005.0	1 311 179.5	37 388 671
Bezirk Oberklettgau							
Gachlingen	228	884	395	1 507	70 172.4	59 800.3	1 669 404
Guntmadingen	52	154	79	285	12 075.9	10 087.8	234 103
Löhningen	23	39	26	88	3 822.0	3 099.8	77 104
Neunkirch	56	247	86	389	20 612.6	17 769.2	604 949
Osterfingen	78	387	163	628	29 062.0	24 924.9	677 637
	19	57	41	117	4 599.9	3 918.6	75 611
Bezirk Reiat	315	1 909	688	2 912	139 203.1	119 911.1	3 436 067
Altorf (SH)	13	37	18	68	2 892.6	2 403.6	50 800
Barzheim	14	35	20	69	2 896.9	2 374.2	41 437
Bibern (SH)	18	62	18	98	4 632.0	3 818.3	86 140
Büttenhardt	15	56	17	88	4 613.6	3 948.8	142 183
Dörflingen	49	140	55	244	11 091.7	9 432.3	244 679
Hofen	4	37	18	59	2 040.6	1 707.9	23 060
Lohn (SH)	23	126	58	207	9 300.8	7 889.3	186 812
Opfertshofen (SH)	16	29	16	61	2 188.3	1 866.2	29 607
Stetten (SH)	34	165	33	232	14 756.4	12 965.4	596 114
Thayngen	129	1 222	435	1 786	84 790.2	73 505.1	2 035 235
Bezirk Schaffhausen	1 394	16 127	6 269	23 790	1 080 042.1	948 633.4	27 297 165
Bargen (SH)	15	70	23	108	4 318.0	3 645.7	65 533
Beringen	86	772	269	1 127	53 964.7	46 825.7	1 317 957
Buchberg	28	178	57	263	14 091.7	12 093.3	435 634
Hemmental	34	135	43	212	8 979.3	7 741.1	186 255
Merishausen	39	167	56	262	11 546.9	9 671.2	219 573
Neuhausen am Rheinflall	230	3 721	1 235	5 186	226 823.0	198 817.7	5 229 384
Rudlingen	29	143	45	217	10 754.5	9 232.0	268 556
Schaffhausen	933	10 941	4 541	16 415	749 564.0	660 606.7	19 574 273
Bezirk Schleithem	196	650	316	1 162	51 492.7	43 520.2	1 124 608
Beggingen	43	99	56	198	7 668.0	6 327.2	138 747
Schleithem	102	381	196	679	30 582.1	26 047.1	720 925
Siblingen	51	170	64	285	13 242.6	11 145.9	264 936
Bezirk Stein	262	1 177	552	1 991	89 587.5	77 743.6	2 271 581
Buch (SH)	18	59	20	97	4 001.4	3 358.3	76 059
Hemishofen	29	79	32	140	6 449.8	5 592.7	152 399
Ramsen	73	292	130	495	20 331.1	17 247.2	373 960
Stein am Rhein	142	747	370	1 259	58 805.2	51 545.4	1 669 163
Bezirk Unterklettgau	265	920	476	1 661	72 507.2	61 570.9	1 589 846
Hallau	110	447	232	789	35 676.9	30 615.4	888 442
Oberhallau	37	75	45	157	6 481.1	5 418.5	114 344
Trasadingen	34	142	71	247	9 098.1	7 626.0	109 333
Wilchingen	84	256	128	468	21 251.1	17 911.0	477 727

Pflichtige, Faktoren und Steuererträge nach Gemeinden

Normal - und Sonderfälle

G e m e i n d e n	I - - - Pflichtige nach Berufsgruppen - - - I			I - - - Faktoren - - - I	Steuererträge in Fr.		
	Selb- ständige	Unselb- ständige	Rentner Total			Reines Einkommen in 1000 Fr.	Steuerbares Einkommen in 1000 Fr.
Kanton Appenzell A.Rh.	2 421	17 356	6 502	26 279	1 144 196.4	971 705.2	28 360 996
Bezirk Hinterland	1 091	7 961	2 957	12 009	500 392.1	421 817.6	10 866 488
Herisau	507	5 567	1 980	8 054	354 945.7	302 845.8	8 645 415
Hundwil	107	290	131	528	17 371.3	13 982.7	184 182
Schönengrund	40	125	46	211	7 902.5	6 461.3	146 142
Schwellbrunn	103	336	160	599	20 667.1	16 714.4	266 297
Stein (AR)	100	423	138	661	26 412.0	22 129.7	499 962
Urnäsch	158	714	332	1 204	43 682.2	35 495.7	638 722
Waldstatt	76	506	170	752	29 411.3	24 188.0	485 768
Bezirk Mittelland	723	5 223	1 787	7 733	375 569.0	324 400.9	11 724 692
Bühler	68	686	157	911	38 315.1	31 863.7	756 327
Gais	129	890	331	1 350	58 654.5	50 015.6	1 352 170
Speicher	172	1 362	401	1 935	97 066.1	83 882.8	3 043 416
Tufen (AR)	278	1 709	718	2 705	146 821.8	129 549.0	5 846 319
Trogen	76	576	180	832	34 711.5	29 089.8	726 460
Bezirk Vorderland	607	4 172	1 758	6 537	268 235.3	225 486.7	5 769 816
Grub (AR)	59	332	105	496	22 768.8	19 551.2	669 994
Heiden	162	1 439	497	2 098	88 307.8	74 408.5	1 837 917
Lutzenberg	53	322	128	503	19 469.8	16 197.4	373 173
Rehetobel	100	497	262	859	36 935.0	31 513.6	974 953
Reute (AR)	34	212	96	342	12 618.7	10 521.8	195 346
Wald (AR)	48	212	91	351	13 807.1	11 395.2	277 986
Walzenhausen	74	635	301	1 010	38 316.6	31 743.8	657 223
Wolfhalden	77	523	278	878	36 011.5	30 155.2	783 224

Pflichtige, Faktoren und Steuererträge nach Gemeinden

Normal - und Sonderfälle

Gemeinden	I - - - Pflichtige nach Berufsgruppen - - - I			I - - - Faktoren - - - I	Steuererträge in Fr.		
	Selbstständige	Unselbstständige	Rentner Total			Reines Einkommen in 1000 Fr.	Steuerbares Einkommen in 1000 Fr.
Kanton Appenzell I.Rh.	1 262	3 392	1 419	6 073	239 848.3	205 534.2	5 266 407
Innerer Landesteil	1 114	2 914	1 229	5 257	210 027.2	180 262.8	4 709 953
Appenzell	345	1 272	585	2 202	92 692.2	80 472.6	2 326 070
Gonten	160	274	165	599	21 083.3	17 790.7	378 822
Rüte	273	629	220	1 122	46 928.7	40 371.9	1 201 788
Schlatt-Haslen	160	264	99	523	17 384.0	14 494.7	225 990
Schwende	176	475	160	811	31 939.0	27 132.9	577 283
Aeusserer Landesteil	148	478	190	816	29 821.1	25 271.4	556 454
Oberegg	148	478	190	816	29 821.1	25 271.4	556 454

Pflichtige, Faktoren und Steuererträge nach Gemeinden

Normal - und Sonderfälle

G e m e i n d e n	I - - - - Pflichtige nach Berufsgruppen - - - I				I - - - - Faktoren - - - I		Steuererträge in Fr.
	Selb- ständige	Unselb- ständige	Rentner	Total	Reines Einkommen in 1000 Fr.	Steuerbares Einkommen in 1000 Fr.	
Kanton St.Gallen	17 211	132 692	40 147	190 050	8 454 664.0	7 207 255.0	208 530 598
Bezirk St.Gallen	3 122	27 621	9 941	40 684	1 834 810.9	1 583 473.1	50 371 775
Häggenschwil	89	175	69	333	13 703.5	11 325.0	249 080
Muolen	114	246	92	452	18 506.9	15 496.3	341 765
St.Gallen	2 618	24 437	9 296	36 351	1 629 545.7	1 408 644.0	45 234 718
Wittenbach	301	2 763	484	3 548	173 054.8	148 007.8	4 546 212
Bezirk Rorschach	1 151	11 093	3 520	15 764	710 905.4	603 821.5	17 271 178
Berg (SG)	53	239	44	336	16 584.3	14 031.5	417 938
Eggersriet	104	498	176	778	39 738.2	33 708.2	1 149 538
Goldach	241	2 887	855	3 983	180 376.4	153 365.4	4 384 539
Mörschwil	132	730	199	1 061	64 292.2	56 564.2	2 618 094
Rorschach	240	3 434	1 280	4 954	200 059.9	168 578.2	4 071 626
Rorschacherberg	202	1 998	560	2 760	126 041.5	105 929.1	2 825 742
Steinach	89	858	308	1 255	54 186.6	46 334.6	1 098 532
Tübach	39	283	50	372	18 429.0	15 889.1	472 061
Untereggen	51	166	48	265	11 197.3	9 421.2	233 108
Bezirk Unterrheintal	1 255	11 838	3 161	16 254	728 658.1	620 650.4	17 990 533
Au (SG)	171	2 121	518	2 810	136 202.9	117 374.0	4 015 524
Balgach	116	1 073	352	1 541	75 484.0	65 136.9	2 345 299
Berneck	145	885	331	1 361	63 889.5	54 352.7	1 806 317
Diepoldsau	199	1 250	172	1 621	68 367.3	56 963.7	1 333 245
Rheineck	125	950	334	1 409	59 229.5	49 548.7	1 208 327
St.Margrethen	133	1 860	521	2 514	109 483.3	92 797.3	2 605 818
Thal	202	1 562	482	2 246	94 678.6	81 603.9	1 996 239
Widnau	164	2 137	451	2 752	121 323.0	102 873.2	2 679 764
Bezirk Oberrheintal	1 013	7 102	2 117	10 232	425 502.9	355 227.8	9 159 394
Altstätten	459	2 897	954	4 310	183 646.8	153 521.8	4 280 152
Eichberg	52	249	70	371	14 325.8	11 863.0	227 683
Marbach (SG)	78	410	173	661	26 289.7	21 967.3	548 138
Oberriet (SG)	283	1 958	446	2 687	108 878.6	89 545.7	2 071 550
Rebstein	73	1 133	308	1 514	65 134.4	55 536.9	1 461 061
Rüthi (Rheintal)	68	455	166	689	27 227.6	22 793.1	570 810
Bezirk Werdenberg	1 094	9 156	2 693	12 943	537 526.6	455 153.4	10 646 522
Buchs (SG)	247	3 594	1 058	4 899	207 510.4	178 952.5	4 354 671
Gams	141	673	208	1 022	40 428.6	33 735.6	698 651
Grabs	195	1 604	478	2 277	92 948.2	78 068.0	1 927 341
Sennwald	195	1 037	291	1 523	60 660.0	49 997.8	1 017 234
Sevelen	132	1 025	270	1 427	61 052.3	51 174.4	1 262 335
Wartau	184	1 223	388	1 795	74 927.1	63 225.1	1 386 290
Bezirk Sargans	1 370	9 739	2 926	14 035	565 650.9	473 541.9	10 584 621
Bad Ragaz	214	1 412	502	2 128	93 126.8	79 405.6	2 320 934
Flums	246	1 308	419	1 973	72 768.0	59 509.8	1 139 075
Mels	257	2 013	558	2 828	112 830.3	95 108.9	1 932 374
Pfäfers	82	468	170	720	25 647.1	21 348.7	328 472
Quarten	114	820	277	1 211	46 088.6	37 112.2	637 991
Sargans	151	1 550	376	2 077	88 899.7	75 665.3	1 855 116
Vilters	126	979	230	1 335	52 331.5	42 773.4	879 205
Walenstadt	180	1 189	394	1 763	73 958.9	62 618.0	1 491 454
Bezirk Gaster	554	3 097	1 016	4 667	193 561.3	162 085.3	4 107 662
Amden	156	279	133	568	20 063.4	16 262.4	394 428
Benken (SG)	142	490	176	808	34 732.8	29 235.0	824 848
Kaltbrunn	4	1 091	256	1 351	56 021.7	46 304.2	1 068 686
Rieden	34	115	43	192	7 758.4	6 324.1	142 442
Schänis	149	762	250	1 161	49 325.4	41 529.3	1 076 778
Weesen	69	360	158	587	25 659.6	22 430.3	600 480
Bezirk See	1 572	13 268	3 250	18 090	878 408.0	758 654.6	24 357 988
Ernetschwil	77	220	52	349	12 673.9	10 375.6	213 907
Eschenbach (SG)	221	1 254	291	1 766	77 118.7	64 909.1	1 549 986
Goldingen	99	225	57	381	14 178.1	11 796.9	239 871
Gommiswald	132	667	151	950	39 010.0	32 582.3	743 498
Jona	283	5 256	970	6 509	354 935.0	307 440.5	11 101 767
Rapperswil (SG)	236	2 850	1 014	4 100	194 373.7	172 997.0	5 719 057
St.Gallenkappel	128	332	112	572	21 894.6	18 239.9	342 705
Schmerikon	242	848	232	1 322	64 958.8	54 756.0	1 778 504
Uznach	154	1 616	371	2 141	99 265.2	85 557.3	2 668 693

Pflichtige, Faktoren und Steuererträge nach Gemeinden

Normal - und Sonderfälle

Gemeinden	I- - - - Pflichtige nach Berufsgruppen - - - I				I- - - - Faktoren - - - - I		Steuererträge in Fr.
	Selb- ständige	Unselb- ständige	Rentner	Total	Reines Einkommen in 1000 Fr.	Steuerbares Einkommen in 1000 Fr.	
Bezirk Obertoggenburg	852	2 923	1 240	5 015	194 579.0	162 483.7	3 757 694
Alt St.Johann	160	285	119	564	20 836.6	16 826.9	337 756
Ebnat-Kappel	245	1 362	588	2 195	89 265.5	75 302.7	1 903 959
Krummenau	110	424	131	665	25 835.7	21 731.0	487 977
Nesslau	186	429	228	843	31 308.0	26 124.4	513 926
Stein (Toggenburg)	35	100	41	176	5 921.1	4 850.9	69 272
Wildhaus	116	323	133	572	21 412.1	17 647.8	444 804
Bezirk Neutoggenburg	821	3 946	1 422	6 189	264 140.0	221 911.4	6 404 263
Brunnadern	45	175	67	287	10 488.4	8 571.2	154 500
Hemberg	101	170	69	340	11 517.9	9 223.9	149 378
Krinau	31	54	27	112	3 519.5	2 797.2	36 719
Lichtensteig	80	663	203	946	48 126.1	42 605.2	1 863 909
Oberhelfenschwil	89	298	108	495	18 958.1	15 509.1	301 519
St.Peterzell	107	193	83	383	14 764.8	11 961.6	233 948
Wattwil	368	2 393	865	3 626	156 765.2	131 243.2	3 664 290
Bezirk Alltoggenburg	836	4 050	1 203	6 089	250 172.9	208 364.0	4 829 218
Bütschwil	172	965	339	1 476	61 466.2	51 524.9	1 233 274
Kirchberg (SG)	361	2 178	621	3 160	135 771.1	113 523.1	2 786 848
Lütisburg	109	307	89	505	19 122.2	15 718.9	305 292
Mosnang	194	600	154	948	33 813.4	27 597.1	503 804
Bezirk Untertoggenburg	1 313	10 582	3 135	15 030	676 283.8	574 404.6	16 031 590
Degersheim	181	1 068	390	1 639	71 550.7	60 781.0	1 750 123
Flawil	265	2 940	932	4 137	183 896.9	157 436.5	4 556 007
Ganterschwil	85	264	86	435	17 253.0	14 231.4	288 695
Jonschwil	128	713	142	983	46 485.7	39 247.0	1 080 513
Mogelsberg	182	385	151	718	25 895.7	21 034.1	407 408
Oberuzwil	200	1 571	454	2 225	102 059.2	86 177.9	2 456 908
Uzwil	272	3 641	980	4 893	229 142.6	195 496.7	5 491 936
Bezirk Wil	1 184	9 830	2 410	13 424	652 158.7	562 000.0	19 476 505
Bronschhofen	198	1 313	188	1 699	74 836.0	62 762.8	1 518 881
Niederbüren	118	260	81	459	18 729.4	15 334.3	291 263
Niederhelfenschwil	150	507	125	782	32 829.5	27 351.1	657 997
Oberbüren	181	935	191	1 307	58 891.3	49 384.2	1 329 043
Wil (SG)	399	5 988	1 649	8 036	410 131.3	359 119.1	14 146 277
Zuzwil (SG)	138	827	176	1 141	56 741.2	48 048.5	1 533 044
Bezirk Gossau	1 074	8 447	2 113	11 634	542 305.5	465 483.3	13 541 655
Andwil (SG)	90	364	98	552	26 786.5	22 880.2	709 772
Gaiserwald	274	2 182	373	2 829	145 059.1	124 713.6	4 104 639
Gossau (SG)	453	5 246	1 419	7 118	322 783.4	278 227.9	7 797 684
Waldkirch	257	655	223	1 135	47 676.5	39 661.6	929 560

Pflichtige, Faktoren und Steuererträge nach Gemeinden

Normal - und Sonderfälle

Gemeinden	I - - - - Pflichtige nach Berufsgruppen - - - I				I - - - - Faktoren - - - I		Steuererträge in Fr.
	Selbst- ständige	Unselbst- ständige	Rentner	Total	Reines Einkommen in 1000 Fr.	Steuerbares Einkommen in 1000 Fr.	
Kanton Graubünden	13 508	58 686	14 773	86 967	3 494 978.1	3 025 053.0	92 114 333
Bezirk Albula	1 300	3 281	726	5 307	175 559.4	147 662.5	4 916 200
Kreis Alvaschein	604	1 549	210	2 363	81 962.7	69 387.9	3 035 539
Alvaschein	14	51	22	87	2 809.4	2 487.1	49 585
Mon	14	19	6	39	1 166.8	961.9	12 331
Mutten	12	26	3	41	1 140.9	884.8	8 399
Stierva	15	21	6	42	1 270.7	1 039.3	10 964
Tiefencastel	18	96	34	148	6 132.1	5 353.2	129 325
Vaz/Obervaz	531	1 336	139	2 006	69 442.8	58 661.6	2 824 935
Kreis Belfort	227	498	110	835	23 897.6	19 798.0	391 367
Alvaneu	59	145	27	231	6 845.9	5 682.4	117 352
Brienz (GR)	22	34	11	67	1 948.3	1 580.0	28 421
Lantsch/Lenz	115	179	27	321	8 574.3	7 101.8	178 093
Schwitten (GR)	20	74	26	120	3 399.8	2 797.8	38 322
Surava	11	66	19	96	3 129.3	2 636.0	29 179
Kreis Bergün	142	395	139	676	23 588.6	19 741.9	467 949
Bergün/Bravuogn	82	140	71	293	8 967.8	7 323.6	152 336
Filisur	28	151	33	212	8 323.1	7 150.6	154 542
Wiesen (GR)	32	104	35	171	6 297.7	5 267.7	161 071
Kreis Oberhalbstein	327	839	267	1 433	46 110.5	38 734.7	1 021 345
Bivio	42	106	19	167	5 131.3	4 328.8	116 727
Cunter	25	72	30	127	3 073.9	2 419.7	47 600
Marmorera	4	10	5	19	639.2	517.1	7 663
Mulegns	3	16	11	30	1 113.4	981.9	47 174
Riom-Parsonz	42	94	24	160	4 717.0	3 862.8	53 790
Rona	6	16	6	28	695.7	636.4	5 221
Salouf	19	57	17	93	3 017.8	2 541.5	36 331
Savognin	142	351	110	603	20 857.9	17 599.0	610 808
Sur	8	22	9	39	1 353.3	1 143.0	20 216
Tinizong	36	95	36	167	5 511.0	4 704.5	75 815
Bezirk Bernina	313	1 457	325	2 095	76 249.9	64 873.7	1 516 094
Kreis Brusio	121	364	86	571	20 074.8	16 720.7	345 619
Brusio	121	364	86	571	20 074.8	16 720.7	345 619
Kreis Poschiavo	192	1 093	239	1 524	56 175.1	48 153.0	1 170 475
Poschiavo	192	1 093	239	1 524	56 175.1	48 153.0	1 170 475
Bezirk Glenser	1 724	4 242	958	6 924	210 940.9	174 837.1	4 131 161
Kreis Ilanz	943	2 348	524	3 815	120 514.7	100 280.2	2 905 845
Castrisch	17	89	21	127	4 031.8	3 380.9	40 775
Falera	81	237	20	338	9 110.6	7 415.8	221 391
Flond	28	34	22	84	2 312.2	1 848.6	34 663
Ilanz	123	622	110	855	40 313.7	35 183.6	1 259 718
Laax	445	594	128	1 167	26 341.4	20 863.9	783 939
Ladir	16	26	6	48	1 380.4	1 163.5	31 926
Luven	14	31	13	58	1 754.3	1 439.4	14 641
Pitasch	15	18	3	36	1 039.1	796.6	7 438
Riein	8	16	9	33	962.8	752.3	6 161
Ruschein	28	123	19	170	5 020.7	4 157.7	54 875
Sagogn	43	215	49	307	10 255.5	8 517.3	221 298
Schluain	42	151	38	231	6 514.0	5 339.3	94 224
Schnaus	5	30	7	42	1 301.0	1 074.6	11 889
Savgein	12	36	13	61	2 324.4	1 848.1	29 023
Valendas	35	67	37	139	3 942.5	3 262.7	39 749
Versam	31	59	29	119	3 910.3	3 235.9	54 135
Kreis Lugnez	486	1 199	264	1 949	55 925.7	46 312.2	739 152
Camuns	9	12	6	27	640.9	546.7	4 609
Cumbel	26	81	15	122	3 574.6	2 971.2	41 839
Duvin	5	19	5	29	761.9	674.9	5 766
Degen	38	71	14	123	4 025.3	3 332.4	81 451
Lumbrin	61	126	23	210	6 166.2	5 022.5	66 503
Morissen	26	69	23	118	3 181.9	2 615.5	26 642
St.Martin	4	12	4	20	494.9	413.1	3 596
Surcasti	7	22	8	37	1 079.5	930.8	11 477

Pflichtige, Faktoren und Steuererträge nach Gemeinden

Normal - und Sonderfälle

Gemeinden	I- - - - Pflichtige nach		Berufsgruppen - - -I		I- - - - Faktoren - - - -I		Steuererträge in Fr.
	Selb- ständige	Unselb- ständige	Rentner	Total	Reines Einkommen in 1000 Fr.	Steuerbares Einkommen in 1000 Fr.	
Surcuolm	39	68	6	113	2 303.7	1 662.7	38 464
Tersnaus	13	28	4	45	1 263.3	1 097.0	8 950
Uors-Feiden	6	25	12	43	1 348.6	1 139.1	13 966
Vals	168	368	97	633	17 592.5	14 490.9	255 870
Vignogn	15	57	8	80	2 405.9	1 965.7	20 077
Vella	50	153	33	236	7 875.2	6 595.1	128 914
Vrin	19	88	6	113	3 211.3	2 854.6	31 028
Kreis Ruis	295	695	170	1 160	34 500.5	28 244.7	486 164
Andiast	32	69	22	123	3 477.7	2 901.8	40 360
Obersaxen	158	288	40	486	13 730.3	10 770.4	208 911
Pigniu	6	11	5	22	535.7	417.4	3 052
Rueun	28	141	57	226	7 308.5	6 325.5	95 930
Siat	10	61	19	90	2 855.7	2 471.5	55 243
Waltensburg/Vuorz	61	125	27	213	6 592.6	5 358.1	82 668
Bezirk Heinzenberg	535	2 596	714	3 845	150 869.7	128 427.9	2 948 166
Kreis Domleschg	174	968	293	1 435	55 592.4	46 903.4	1 020 978
Almens	13	62	17	92	3 330.1	2 774.2	41 568
Feldis/Veulden	16	28	10	54	1 605.5	1 322.6	16 856
Fürstenu	11	70	25	106	3 590.7	3 010.5	44 524
Paspels	9	110	25	144	6 632.3	5 675.1	192 827
Pratval	7	38	7	52	2 039.3	1 652.3	28 218
Rodels	13	60	15	88	3 337.9	2 817.4	48 261
Rothenbrunnen	9	69	11	89	3 550.3	2 941.1	55 428
Scharans	33	193	59	285	11 042.4	9 397.5	225 871
Scheid	16	23	9	48	1 296.3	1 020.3	7 906
Sils im Domleschg	30	229	82	341	14 312.0	12 226.9	280 836
Trans	5	10	7	22	672.2	549.1	4 821
Tumegl/Tonils	12	76	26	114	4 183.4	3 516.4	73 862
Kreis Safien	55	88	41	184	5 387.8	4 412.1	47 957
Safien	43	69	27	139	4 241.8	3 521.3	41 709
Tenna	12	19	14	45	1 146.0	890.8	6 248
Kreis Thusis	306	1 540	380	2 226	89 889.5	77 112.4	1 879 231
Cazis	28	468	54	550	21 374.8	18 258.4	331 353
Flerden	23	24	22	69	2 340.7	1 931.9	22 333
Masein	24	73	23	120	4 775.3	4 015.3	90 974
Portein	4	1	6	11	342.2	285.9	2 044
Präz	22	26	11	59	1 808.1	1 394.7	15 936
Sarn	26	41	7	74	1 989.7	1 579.1	18 612
Tartar	8	31	12	51	1 753.3	1 423.5	21 460
Thusis	120	833	222	1 175	52 079.1	45 637.1	1 339 209
Tschappina	32	21	13	66	2 118.5	1 667.2	25 571
Urmein	19	22	10	51	1 307.8	919.3	11 739
Bezirk Hinterrhein	268	632	282	1 182	45 066.7	38 111.4	792 406
Kreis Avers	16	55	13	84	2 742.4	2 374.1	34 375
Avers	16	55	13	84	2 742.4	2 374.1	34 375
Kreis Rheinwald	95	174	86	355	13 676.6	11 525.9	264 359
Hinterrhein	14	11	9	34	1 079.1	888.8	8 545
Medels im Rheinwald	7	8	7	22	649.6	558.5	8 086
Nufenen	20	23	15	58	2 010.9	1 668.9	25 058
Splügen	37	114	29	180	7 526.7	6 347.2	169 070
Sufers	17	18	26	61	2 410.3	2 062.5	53 600
Kreis Schams	157	403	183	743	28 647.7	24 211.4	493 672
Andeer	42	184	100	326	14 126.7	11 977.2	299 200
Ausserferrera	3	11	18	32	1 080.7	942.9	11 394
Casti-Wergenstein	6	8	2	16	589.6	450.6	5 083
Clugin	4	10	3	17	670.7	526.0	11 223
Donath	21	17	13	51	1 486.9	1 192.8	11 499
Innerferrera	2	24	3	29	1 230.2	1 069.0	20 399
Lohn (GR)	11	7	3	21	521.5	468.1	4 560
Mathon	10	11	2	23	703.5	582.2	6 673
Patzen-Fardün	9	15	3	27	847.8	705.2	6 374
Pignia	9	19	11	39	1 416.1	1 185.0	27 462
Rongellen	7	13	2	22	825.6	685.9	9 084
Zillis-Reischen	33	84	23	140	5 148.4	4 426.5	80 721

Pflichtige, Faktoren und Steuererträge nach Gemeinden

Normal - und Sonderfälle

Gemeinden	Pflichtige nach Berufsgruppen				Faktoren		Steuererträge in Fr.
	I- - - - Selb- ständige	Unselb- ständige	Rentner	- - - I Total	I- - - - Reines Einkommen in 1000 Fr.	- - - I Steuerbares Einkommen in 1000 Fr.	
Bezirk Imboden	849	5 251	1 117	7 217	311 157.5	265 750.3	7 401 406
Kreis Rhäzüns	306	3 234	539	4 079	180 655.8	153 020.7	3 634 780
Bonaduz	92	597	109	798	35 374.4	30 421.9	778 644
Domat/Ems	163	2 286	377	2 826	126 375.9	106 695.4	2 521 232
Rhazüns	51	351	53	455	18 905.5	15 903.4	334 904
Kreis Trins	543	2 017	578	3 138	130 501.7	112 729.6	3 766 626
Felsberg	57	535	121	713	33 537.5	29 822.3	888 264
Flims	395	870	299	1 564	59 981.5	51 297.9	1 977 397
Tamins	44	304	68	416	20 106.0	17 304.4	533 701
Trin	47	308	90	445	16 876.7	14 305.0	367 264
Bezirk Inn	721	2 024	608	3 353	127 938.0	108 145.1	2 979 510
Kreis Obtasna	240	742	197	1 179	40 894.0	33 974.0	809 927
Ardez	28	99	58	185	6 629.4	5 550.4	113 406
Guarda	26	34	13	73	2 633.4	2 194.8	50 371
Lavin	20	46	20	86	3 173.3	2 688.8	59 761
Susch	17	45	36	98	3 755.7	3 170.6	62 247
Tarasp	74	222	20	316	6 217.7	4 721.7	131 962
Zernez	75	296	50	421	18 484.5	15 647.7	392 180
Kreis Remüs	203	378	118	699	29 137.1	25 084.7	878 973
Ramosch	60	97	49	206	7 694.3	6 504.0	125 264
Samnaun	77	179	20	276	14 130.7	12 502.6	637 335
Tschlin	66	102	49	217	7 312.1	6 078.1	116 374
Kreis Untertasna	278	904	293	1 475	57 906.9	49 086.4	1 290 610
Ftan	44	97	47	188	6 669.0	5 586.0	114 524
Scuol/Schuls	154	646	135	935	38 634.4	33 002.5	982 040
Sent	80	161	111	352	12 603.5	10 497.9	194 046
Bezirk Maloja	1 810	7 077	1 577	10 464	435 244.9	388 428.3	16 262 230
Kreis Bergell	129	521	191	841	31 131.5	26 418.6	631 976
Bondo	18	55	18	91	3 265.5	2 733.6	58 166
Castasegna	12	85	20	117	4 556.5	3 827.3	71 788
Soglio	20	57	34	111	3 843.3	3 275.7	82 315
Stampa	52	191	66	309	11 096.4	9 430.9	251 876
Vicosoprano	27	133	53	213	8 369.8	7 151.1	167 831
Kreis Oberengadin	1 681	6 556	1 386	9 623	404 113.4	362 009.7	15 630 254
Bever	41	175	29	245	9 641.6	8 074.9	180 636
Celerina/Schlarigna	102	483	118	703	26 588.0	23 860.4	789 855
Madulain	38	85	15	138	2 841.0	2 175.6	71 331
Pontresina	136	700	242	1 078	43 676.9	38 568.1	1 496 316
La Punt-Chamues-ch	118	272	48	438	15 825.5	13 445.0	595 330
Samedan	153	969	267	1 389	61 191.0	54 262.7	1 802 629
St.Moritz	476	2 507	422	3 405	168 259.1	155 505.0	8 171 606
S-chanf	45	172	48	265	10 146.5	8 748.7	190 396
Sils im Engadin/Segl	98	268	33	399	16 177.9	14 404.1	705 137
Silvaplana	387	541	94	1 022	24 672.7	20 782.7	754 428
Zuoz	87	384	70	541	25 093.2	22 182.5	872 590
Bezirk Moësa	406	2 309	644	3 359	122 029.4	104 083.9	2 225 414
Kreis Calanca	51	243	115	409	12 542.9	10 772.5	154 021
Arvigo	4	23	16	43	1 227.7	1 019.4	8 554
Braggio	4	17	7	28	794.5	670.2	5 499
Buseno	6	33	15	54	1 619.3	1 398.5	15 415
Castaneda	15	72	24	111	3 879.4	3 300.0	59 952
Cauco	5	7	5	17	393.3	327.8	2 141
Rossa	8	42	23	73	2 090.7	1 871.5	36 564
Sta.Maria in Calanca	6	40	20	66	2 052.2	1 769.5	21 362
Selma	3	9	5	17	485.8	415.6	4 534
Kreis Misox	119	705	235	1 059	35 204.4	29 602.0	552 218
Lostallo	19	168	47	234	9 169.4	7 679.1	166 161
Mesocco	79	412	147	638	19 752.4	16 457.1	294 899
Soazza	21	125	41	187	6 282.6	5 465.8	91 158

Pflichtige, Faktoren und Steuererträge nach Gemeinden

Normal - und Sonderfälle

G e m e i n d e n	I - - - Pflichtige nach Berufsgruppen - - - I				I - - - Faktoren - - - I		Steuererträge in Fr.
	Selb- ständige	Unselb- ständige	Rentner	Total	Reines Einkommen in 1000 Fr.	Steuerbares Einkommen in 1000 Fr.	
Kreis Roveredo	236	1 361	294	1 891	74 282.1	63 709.4	1 519 175
Cana	37	129	16	182	8 647.3	7 615.5	293 051
Grono	62	267	75	404	16 303.7	14 276.3	383 266
Leggia	5	38	13	56	1 935.4	1 648.4	36 872
Roveredo (GR)	96	666	116	878	34 280.2	28 845.7	608 969
San Vittore	24	217	64	305	11 325.3	9 830.0	183 055
Verdabbio	12	44	10	66	1 790.2	1 493.5	13 962
Bezirk Müstertal	136	403	130	669	23 642.0	19 353.2	388 782
Kreis Müstertal	136	403	130	669	23 642.0	19 353.2	388 782
Fuldera	8	25	14	47	1 667.8	1 347.5	21 827
Lü	11	17	5	33	937.6	745.9	7 855
Müstair	43	191	60	294	10 925.8	9 080.5	193 418
Sta.Maria im M'tal	37	93	14	144	5 574.8	4 615.2	111 585
Tschierv	25	35	18	78	2 038.0	1 547.7	23 249
Valchava	12	42	19	73	2 498.0	2 016.4	30 848
Bezirk Oberlandquart	1 973	6 440	1 672	10 085	398 324.9	350 963.5	11 782 005
Kreis Davos	1 031	3 764	967	5 762	230 954.4	207 702.5	7 440 094
Davos	1 031	3 764	967	5 762	230 954.4	207 702.5	7 440 094
Kreis Jenaz	178	486	158	822	32 114.9	27 374.7	652 587
Fideris	53	175	16	244	8 898.9	7 450.8	154 164
Furna	34	41	11	86	2 877.0	2 297.4	40 942
Jenaz	91	270	131	492	20 339.0	17 626.5	457 481
Kreis Klosters	411	1 363	344	2 118	87 555.2	75 951.6	2 938 488
Klosters-Serneus	411	1 363	344	2 118	87 555.2	75 951.6	2 938 488
Kreis Küblis	160	429	144	733	26 702.0	22 440.2	487 792
Conters im Prättigau	23	45	15	83	2 647.3	2 171.9	27 303
Küblis	59	228	76	363	13 924.6	11 753.5	290 360
Saas	78	156	53	287	10 130.1	8 514.8	170 129
Kreis Luzein	193	398	59	650	20 998.4	17 494.5	263 044
Luzein	137	315	42	494	16 215.3	13 611.6	215 158
St.Antönien/Ascharina	18	26	6	50	1 481.5	1 171.4	12 837
St.Antönien	38	57	11	106	3 301.6	2 711.5	35 049
Bezirk Plessur	1 592	12 740	3 989	18 321	845 903.3	747 091.4	24 702 875
Kreis Chur	962	10 209	3 499	14 670	715 486.4	635 967.9	21 628 702
Chur	962	10 209	3 499	14 670	715 486.4	635 967.9	21 628 702
Kreis Churwalden	207	819	121	1 147	41 421.9	34 396.5	732 548
Churwalden	92	465	26	583	22 717.0	18 763.6	408 274
Malix	44	182	39	265	9 131.4	7 678.1	132 601
Parpan	42	87	24	153	4 730.9	3 914.6	115 027
Praden	5	21	9	35	1 088.8	892.6	8 815
Tschiertschen	24	64	23	111	3 753.8	3 147.6	67 831
Kreis Schanfigg	423	1 712	369	2 504	88 995.0	76 727.0	2 341 625
Arosa	284	1 287	244	1 815	65 163.2	56 835.7	2 043 171
Calfreisen	5	6	4	15	539.4	428.0	5 467
Castiel	11	26	6	43	1 394.1	1 130.4	11 563
Langwies	46	101	23	170	5 652.3	4 760.3	78 901
Lüen	5	24	10	39	1 361.4	1 190.9	16 257
Maladers	26	139	42	207	7 701.1	6 380.5	101 480
Molinis	6	22	8	36	1 205.5	987.5	12 292
Pagig	6	18	10	34	1 014.1	783.8	7 692
Peist	22	52	13	87	3 190.7	2 728.3	47 255
St.Peter	12	37	9	58	1 773.2	1 501.6	17 547

Pflichtige, Faktoren und Steuererträge nach Gemeinden

Normal - und Sonderfälle

Gemeinden	I- - - Selb- ständige	Pflichtige nach Unselb- ständige	Berufsgruppen Rentner	- - -I Total	I- - - - Reines Einkommen in 1000 Fr.	Faktoren - - - -I Steuerbares Einkommen in 1000 Fr.	Steuererträge in Fr.
Bezirk Unterlandquart	1 173	7 142	1 607	9 922	431 862.3	371 515.2	9 819 874
Kreis Fünf Dörfer	516	4 600	827	5 943	258 778.7	221 900.1	5 396 084
Haldenstein	40	217	38	295	14 956.2	13 047.0	422 642
Igis	195	2 179	367	2 741	116 298.6	99 469.7	2 301 948
Mastrils	24	193	27	244	9 460.1	8 195.1	150 032
Says	16	25	12	53	1 840.5	1 438.4	16 229
Trimmis	81	627	97	805	37 776.4	32 615.4	856 957
Untervaz	61	512	113	686	27 936.4	23 413.1	435 825
Zizers	99	847	173	1 119	50 510.5	43 721.4	1 212 451
Kreis Maienfeld	305	1 278	436	2 019	99 207.3	87 702.1	3 178 513
Fläsch	47	114	38	199	9 058.6	7 871.7	216 669
Jenins	54	180	53	287	13 646.4	12 098.4	413 499
Maienfeld	125	525	216	866	45 831.7	40 995.6	1 785 500
Malans	79	459	129	667	30 670.6	26 736.4	762 845
Kreis Schiers	230	880	233	1 343	52 088.3	44 016.1	947 737
Grüsch	84	297	77	458	16 990.7	14 204.9	292 428
Schiers	146	583	156	885	35 097.6	29 811.2	655 309
Kreis Seewis	122	384	111	617	21 788.0	17 896.9	297 540
Fanas	27	73	24	124	4 835.8	3 890.5	71 209
Seewis im Prättigau	75	287	80	442	15 365.8	12 757.7	213 677
Valzeina	20	24	7	51	1 586.4	1 248.7	12 654
Bezirk Vorderrhein	708	3 092	424	4 224	140 189.2	115 809.5	2 248 210
Kreis Disentis	708	3 092	424	4 224	140 189.2	115 809.5	2 248 210
Breil/Brigels	117	440	117	674	21 944.0	17 416.6	321 666
Disentis/Muster	215	970	48	1 233	39 176.6	31 906.6	701 931
Mödel (Lucmagn)	64	180	16	260	7 818.1	6 654.9	86 385
Schlans	7	29	6	42	1 313.0	1 054.9	14 661
Sumvitg	117	496	54	667	22 674.0	18 990.5	335 613
Tujetsch	126	464	76	666	24 140.7	20 110.4	420 214
Trun	62	513	107	682	23 122.8	19 675.6	367 740

Pflichtige, Faktoren und Steuererträge nach Gemeinden

Normal - und Sonderfälle

Gemeinden	I- - - Pflichtige nach Selb- ständige	Berufsgruppen - - -I Unselb- ständige	Rentner	Total	I- - - Faktoren - - -I Reines Einkommen in 1000 Fr.	Steuerbares Einkommen in 1000 Fr.	Steuererträge in Fr.
Kanton Aargau	15 782	165 970	38 711	220 463	10 285 842.4	8 939 808.6	258 969 366
Bezirk Aarau	1 548	21 352	5 999	28 899	1 362 876.7	1 197 796.9	36 688 791
Aarau	470	5 760	2 042	8 272	423 907.7	381 629.8	14 092 974
Biberstein	36	342	71	449	23 122.3	19 943.0	672 882
Buchs (AG)	123	2 077	662	2 862	127 097.2	110 521.3	2 714 394
Densbüren	31	189	58	278	10 258.6	8 602.7	139 805
Erlinsbach	83	1 079	206	1 368	68 091.3	59 086.7	1 907 664
Gränichen	158	1 872	533	2 563	110 874.9	95 353.0	2 365 045
Hirschthal	35	358	75	468	21 660.3	18 555.7	557 381
Küttigen	122	1 689	302	2 113	106 957.1	93 910.8	3 216 051
Muhen	87	901	248	1 236	52 596.2	45 398.8	1 071 124
Oberentfelden	148	2 477	423	3 048	135 277.3	116 998.7	2 923 067
Rohr (AG)	63	831	259	1 153	47 834.8	41 451.5	883 496
Suhr	125	2 546	833	3 504	153 792.7	134 922.7	3 637 839
Unterentfelden	67	1 231	287	1 585	81 406.3	71 422.2	2 507 069
Bezirk Baden	2 780	39 026	7 468	49 274	2 440 023.0	2 142 049.5	67 095 350
Baden	385	5 536	1 091	7 012	370 624.1	330 560.1	11 987 842
Bellikon	34	328	39	401	23 742.7	20 862.4	868 895
Bergdietikon	117	715	70	902	62 864.8	56 701.3	2 803 578
Birmenstorf (AG)	63	636	106	805	37 939.1	33 050.9	899 149
Ennetbaden	83	940	316	1 339	73 596.5	66 438.2	2 644 507
Fislisbach	110	1 688	261	2 059	94 899.9	82 245.3	2 048 248
Freienwil	30	217	39	286	13 482.5	11 737.6	336 323
Gebenstorf	86	1 475	213	1 774	84 132.8	72 417.1	1 942 430
Killwangen	30	409	97	536	27 774.6	24 294.7	778 559
Künten	52	398	67	517	23 709.6	20 192.1	490 449
Mägenwil	34	370	88	492	23 040.2	19 904.2	544 123
Möllingen	113	1 227	203	1 543	70 051.3	59 929.5	1 575 475
Neuenhof	131	3 180	410	3 721	164 292.7	142 052.9	3 158 661
Niederrohrdorf	61	881	162	1 104	56 680.4	49 401.7	1 626 440
Oberehrendingen	53	518	111	682	32 604.6	28 187.5	823 818
Oberrohrdorf	98	1 036	151	1 285	82 283.6	73 111.2	3 344 025
Obersiggenthal	168	2 827	581	3 576	183 327.5	161 665.5	5 330 552
Remetschwil	45	374	55	474	25 970.8	22 900.9	887 191
Spreitenbach	175	3 339	270	3 784	165 661.4	143 487.2	3 290 403
Stetten (AG)	57	432	59	548	26 471.3	22 431.1	629 402
Turgi	38	989	225	1 252	55 770.3	48 345.0	1 220 426
Unterehrendingen	29	441	82	552	27 866.6	24 413.5	733 588
Untersiggenthal	102	1 745	321	2 168	107 335.7	93 210.8	2 593 560
Wettingen	420	6 570	1 999	8 989	428 797.7	379 179.6	11 521 948
Wohlenschwil	40	323	49	412	18 747.8	16 354.7	448 386
Würenlingen	87	1 040	162	1 289	63 258.6	54 954.5	1 642 240
Würenlos	139	1 392	241	1 772	95 095.9	84 020.0	2 925 132
Bezirk Bremgarten	1 800	18 410	2 985	23 195	1 125 909.7	980 971.2	30 755 385
Arni (AG)	59	303	27	389	22 325.2	19 857.2	801 134
Berikon	132	1 294	115	1 541	82 564.1	72 880.1	2 443 732
Bremgarten (AG)	149	1 787	308	2 244	103 468.9	91 195.7	2 732 370
Büttikon	26	156	24	206	9 447.0	7 791.2	183 965
Dottikon	63	1 004	145	1 212	55 102.9	46 790.3	1 228 869
Eggenwil	21	176	23	220	10 360.0	8 813.5	234 315
Fischbach-Göslikon	37	239	45	321	14 256.3	12 127.7	276 328
Häggingen	85	588	146	819	34 325.4	29 273.1	678 075
Hermetschwil-Staffeln	24	150	15	189	9 642.0	8 199.0	253 999
Hilfikon	17	45	10	72	2 846.9	2 377.4	47 401
Jonen	57	319	49	425	19 761.2	17 117.9	497 711
Niederwil (AG)	63	509	65	637	28 926.4	24 758.5	633 893
Oberlunkhofen	51	310	34	395	22 870.5	20 200.1	829 797
Oberwil-Lieli	79	521	49	649	41 888.6	37 850.3	1 826 431
Rudolfstetten-Fr'berg	118	1 423	159	1 700	86 926.3	75 826.5	2 328 345
Sarmenstorf	68	506	149	723	30 125.3	25 885.9	639 146
Tägerig	40	299	72	411	17 486.7	14 699.5	341 996
Uezwil	16	94	23	133	4 918.3	4 090.4	60 124
Unterlunkhofen	33	205	30	268	13 366.8	11 600.7	379 578
Villmergen	114	1 431	392	1 937	82 674.7	70 847.8	1 745 938
Widen	118	1 367	98	1 583	98 609.9	87 242.9	3 585 676
Wohlen (AG)	308	4 380	867	5 555	251 038.9	218 977.8	6 400 196
Zufikon	108	1 233	131	1 472	78 724.5	68 933.3	2 518 679
Islisberg	14	71	9	94	4 252.9	3 634.4	87 687

Pflichtige, Faktoren und Steuererträge nach Gemeinden

Normal - und Sonderfälle

Gemeinden	I- - - Pflichtige nach Berufsgruppen - - - I				I- - - Faktoren - - - - I		Steuererträge in Fr.
	Selb- ständige	Unselb- ständige	Rentner	Total	Reines Einkommen in 1000 Fr.	Steuerbares Einkommen in 1000 Fr.	
Bezirk Brugg	1 172	13 386	3 073	17 631	828 521.5	718 793.3	19 859 701
Auenstein	40	397	98	535	25 328.8	22 043.5	648 400
Birr	45	1 132	103	1 280	61 536.8	51 934.5	1 250 850
Birrhard	27	155	34	216	9 844.4	8 352.8	186 030
Bözen	35	125	51	211	9 018.8	7 618.1	180 382
Brugg	195	3 428	849	4 472	212 143.6	187 700.2	5 422 563
Effingen	29	130	43	202	7 787.4	6 563.7	119 444
Elfingen	13	54	21	88	3 300.3	2 862.6	49 637
Gallenkirch	4	22	7	33	1 475.4	1 245.8	28 809
Habsburg	16	85	17	118	6 135.6	5 277.1	185 541
Hausen bei Brugg	45	701	131	877	44 803.6	39 187.6	1 261 755
Hottwil	22	44	25	91	3 386.3	2 724.2	48 241
Linn	10	25	4	39	1 569.4	1 341.5	28 751
Lupfig	42	392	88	522	25 279.8	21 958.2	643 883
Mandach	21	55	16	92	3 972.9	3 247.3	70 456
Mönthal	12	122	17	151	6 300.2	5 384.5	112 073
Mülligen	25	204	35	264	11 907.0	10 313.4	245 112
Oberbözberg	27	79	27	133	6 155.0	5 246.8	163 510
Oberflachs	18	122	35	175	7 683.5	6 391.3	141 057
Remigen	38	214	53	305	14 761.5	12 363.6	308 336
Riniken	41	455	64	560	28 706.9	24 931.7	832 275
Rüfenach	24	188	20	232	11 290.4	9 623.3	255 772
Scherz	25	146	25	196	9 166.8	7 703.2	192 058
Schinznach Bad	25	367	73	465	21 395.2	18 741.3	533 996
Schinznach Dorf	49	417	121	587	28 498.0	24 758.5	818 247
Stilli	12	165	32	209	8 466.2	7 404.4	149 733
Thalheim (AG)	34	180	65	279	11 287.2	9 496.4	188 071
Umiken	24	311	80	415	20 921.3	18 562.7	598 128
Unterbözberg	39	189	54	282	14 136.4	12 157.4	443 266
Veltheim (AG)	35	334	66	435	18 583.1	15 611.6	300 272
Villigen	42	366	69	477	23 476.9	20 197.0	518 205
Villnachern	31	396	87	514	23 701.7	20 307.7	479 648
Windisch	127	2 386	663	3 176	146 501.1	127 541.4	3 455 200
Bezirk Kulm	1 264	10 355	3 293	14 912	622 932.8	533 703.0	12 976 064
Beinwil am See	106	729	340	1 175	51 811.7	45 203.1	1 294 194
Birrwil	54	315	87	456	19 056.1	16 533.8	456 197
Burg (AG)	18	329	117	464	19 337.0	16 363.7	406 721
Dürrenäsch	46	330	88	464	20 225.3	17 305.4	461 750
Gontenschwil	101	617	243	961	36 549.4	30 999.7	599 533
Holziken	36	350	70	456	18 537.5	15 720.6	311 532
Leimbach (AG)	21	113	31	165	8 152.2	7 017.9	227 471
Leutwil	22	188	45	255	10 085.9	8 661.0	171 699
Menziken	128	1 545	495	2 168	93 793.2	80 622.3	2 127 128
Oberkulm	90	622	210	922	39 027.4	33 243.2	805 217
Reinach (AG)	228	2 129	612	2 969	122 111.8	105 049.6	2 464 163
Schlossrued	58	224	77	359	13 800.4	11 404.9	232 296
Schmiedrued	69	275	64	408	14 518.0	12 225.0	226 808
Schöftland	100	843	327	1 270	53 550.5	46 033.3	1 198 457
Taufenthal (AG)	47	559	127	733	31 554.1	27 072.8	597 587
Unterkulm	81	833	282	1 196	51 307.3	43 908.2	1 059 557
Zetzwil	59	354	78	491	19 515.0	16 338.5	335 754
Bezirk Laufenburg	870	6 503	1 589	8 962	391 248.0	333 374.3	8 016 488
Eiken	52	432	95	579	24 767.3	21 390.9	458 393
Etzgen	9	112	28	149	6 867.0	5 838.0	133 723
Frick	95	1 083	247	1 425	65 757.1	56 675.5	1 503 559
Gansingen	44	255	64	363	15 247.1	12 930.5	316 116
Gipf-Oberfrick	81	569	106	756	34 668.4	29 434.4	766 807
Herznach	49	235	73	357	16 041.0	13 617.6	367 900
Hornussen	30	195	63	288	10 877.2	9 152.3	144 683
Ittenthal	14	68	13	95	3 581.7	2 963.2	51 073
Kaisten	67	552	108	727	32 809.9	28 017.5	693 281
Laufenburg	45	635	166	846	40 149.4	34 911.8	1 059 019
Mettau	11	76	25	112	4 718.0	4 082.5	92 987
Munchwilen (AG)	16	211	46	273	14 048.2	12 310.5	399 106
Oberhof	38	118	29	185	6 510.7	5 367.1	82 041
Oberhofen (AG)	17	64	23	104	4 002.2	3 241.1	50 452
Oeschgen	30	204	47	281	11 473.5	9 559.6	166 035

Pflichtige, Faktoren und Steuererträge nach Gemeinden

Normal - und Sonderfälle

Gemeinden	I- - - - Pflichtige nach Berufsgruppen - - - I				I- - - - Faktoren - - - I		Steuererträge in Fr.
	Selb- ständige	Unselb- ständige	Rentner	Total	Reines Einkommen in 1000 Fr.	Steuerbares Einkommen in 1000 Fr.	
Schwaderloch	16	137	65	218	8 682.6	7 374.2	140 139
Sisseln	27	361	54	442	21 170.0	18 328.4	470 796
Sulz (AG)	45	331	97	473	17 078.6	14 429.5	250 313
Ueken	24	117	20	161	6 836.5	5 653.3	115 697
Wil (AG)	40	123	50	213	8 376.9	6 860.4	125 707
Wittnau	36	250	68	354	14 706.0	12 283.2	246 651
Wölflinswil	52	195	43	290	11 965.3	9 953.3	206 911
Zeiher	32	180	59	271	10 913.4	8 999.5	175 099
Bezirk Lenzburg	1 357	13 274	3 578	18 209	831 519.7	719 388.9	19 947 995
Ammerswil	23	127	40	190	8 187.7	6 983.1	188 183
Boniswil	41	306	80	427	21 104.6	18 299.2	591 948
Brunegg	13	96	27	136	6 255.6	5 389.8	131 591
Dintikon	45	295	97	437	18 278.1	15 481.1	333 845
Egliswil	49	262	71	382	16 010.8	13 746.9	342 020
Fahrwangen	60	449	121	630	25 908.6	22 035.1	499 745
Hallwil	31	179	62	272	10 417.1	8 848.2	168 719
Hendschiken	32	227	75	334	13 876.9	11 813.7	257 803
Holderbank (AG)	17	272	72	361	15 326.3	13 228.0	272 121
Hunzenschwil	88	834	161	1 083	45 627.9	38 947.6	786 430
Lenzburg	212	2 793	662	3 667	179 721.1	158 520.7	5 298 717
Meisterschwanden	76	537	128	741	35 869.8	31 313.5	1 078 632
Möriken-Wildegg	91	922	289	1 302	66 215.8	57 521.2	1 882 489
Niederlenz	76	1 183	292	1 551	67 935.5	58 103.6	1 360 463
Othmarsingen	49	581	172	802	32 293.3	27 872.4	568 746
Rupperswil	97	967	287	1 351	62 884.3	54 306.3	1 407 462
Schafisheim	70	592	176	838	34 876.1	29 570.4	621 274
Seengen	104	565	181	850	42 683.6	37 418.6	1 301 287
Seon	138	1 342	378	1 858	82 367.8	70 594.2	1 839 219
Staufen	45	745	207	997	45 678.8	39 395.3	1 017 301
Bezirk Muri	1 328	6 429	1 421	9 178	388 268.2	329 023.2	7 594 014
Abtwil	29	91	31	151	5 705.2	4 671.8	80 521
Aristau	60	233	35	328	13 250.7	11 371.2	249 189
Auw	74	278	64	416	16 567.5	13 871.6	260 544
Beinwil-Freiamt	73	196	55	324	13 094.8	10 910.4	243 965
Benzenschwil	23	112	34	169	6 193.7	5 224.8	87 004
Besenbüren	32	92	23	147	6 101.9	5 159.7	103 699
Bettwil	36	109	23	168	6 847.2	5 622.7	116 203
Boswil	111	583	168	862	35 004.0	29 558.3	628 564
Bünzen	57	201	60	318	13 154.9	10 974.7	239 238
Buttwil	44	217	35	296	13 656.3	11 494.6	292 194
Dietwil	53	210	52	315	12 099.1	10 113.4	174 358
Geltwil	13	42	13	68	2 585.0	2 137.4	34 275
Kallern	24	68	9	101	4 572.2	3 862.9	112 958
Merenschwand	96	463	99	658	27 716.6	23 684.9	588 616
Mühlau	56	199	42	297	11 436.6	9 594.3	189 395
Muri (AG)	219	1 750	315	2 284	101 780.2	87 314.6	2 210 547
Oberrüti	41	156	31	228	9 649.3	8 024.5	167 926
Rottenschwil	32	145	25	202	8 697.6	7 412.1	161 769
Sins	182	793	221	1 196	52 713.6	44 788.9	1 140 686
Waltenschwil	73	491	86	650	27 441.8	23 230.4	512 363
Bezirk Rheinfelden	948	10 666	2 490	14 104	685 774.6	597 281.5	18 243 846
Hellikon	54	176	45	275	10 219.3	8 439.1	123 269
Kaiseraugst	58	1 204	267	1 529	83 247.3	73 489.7	2 518 916
Magden	68	797	173	1 038	58 469.6	50 850.7	1 871 590
Möhlin	210	2 217	597	3 024	142 306.8	123 264.4	3 492 554
Mumpf	29	259	81	369	15 628.5	13 510.3	312 522
Obermumpf	41	226	50	317	12 721.3	10 687.1	185 828
Olsberg	15	74	13	102	8 114.4	7 208.0	446 772
Rheinfelden	201	3 545	792	4 538	225 920.0	198 747.7	6 593 488
Schupfart	34	161	34	229	9 280.0	7 818.1	152 469
Stein (AG)	51	716	116	883	40 258.9	34 853.0	831 418
Wallbach	46	370	117	533	26 020.6	22 760.9	697 450
Wegenstetten	34	244	49	327	13 085.6	11 028.1	209 973
Zeiningen	73	507	106	686	30 659.5	26 420.4	671 127
Zuzgen	34	170	50	254	9 842.8	8 204.0	136 470

Pflichtige, Faktoren und Steuererträge nach Gemeinden

Normal - und Sonderfälle

Gemeinden	I- - - Pflichtige nach Berufsgruppen - - - I				I- - - Faktoren - - - I		Steuererträge in Fr.
	Selb- ständige	Unselb- ständige	Rentner	Total	Reines Einkommen in 1000 Fr.	Steuerbares Einkommen in 1000 Fr.	
Bezirk Zofingen	1 701	18 099	4 913	24 713	1 088 421.6	940 708.4	25 448 641
Aarburg	118	2 021	528	2 667	116 203.7	100 180.6	2 591 581
Attelwil	19	81	25	125	4 671.7	4 007.0	74 787
Bottenwil	36	226	47	309	12 249.9	10 241.3	210 034
Brittnau	127	949	256	1 332	53 290.5	45 089.4	885 153
Kirchleerau	43	183	42	268	11 308.5	9 328.8	206 231
Kölliken	126	1 104	296	1 526	64 754.9	55 038.0	1 322 339
Moosleerau	38	175	45	258	10 474.0	8 804.0	195 539
Mühlethal	17	184	34	235	11 056.1	9 302.0	225 651
Murgenthal	92	781	322	1 195	48 292.8	41 009.3	863 430
Oftringen	206	3 508	763	4 477	188 611.0	162 890.9	3 730 257
Reitnau	61	246	79	386	14 818.2	12 407.8	259 294
Rothrist	196	2 244	557	2 997	136 099.2	117 659.4	3 335 267
Safenwil	86	873	233	1 192	47 748.4	40 190.8	781 544
Staffelbach	55	247	61	363	14 478.9	12 254.3	275 319
Strengelbach	92	1 376	329	1 797	77 657.7	66 838.8	1 643 451
Uerkheim	62	403	56	521	19 322.0	16 172.7	286 987
Vordemwald	49	494	141	684	28 992.3	24 641.3	589 646
Williberg	18	23	9	50	2 040.3	1 648.6	37 937
Zofingen	260	2 981	1 090	4 331	226 351.5	203 003.4	7 934 194
Bezirk Zurzach	1 014	8 470	1 902	11 386	520 346.6	446 718.4	12 343 091
Baldingen	18	63	11	92	3 292.8	2 817.4	43 183
Bobikon	13	37	15	65	2 100.7	1 667.3	18 368
Böttstein	90	1 060	170	1 320	59 161.7	50 276.1	1 264 829
Döttingen	99	1 071	230	1 400	63 300.7	54 443.2	1 425 469
Endingen	71	490	96	657	30 194.6	25 816.6	683 013
Fisibach	26	90	16	132	6 112.7	5 160.8	155 834
Full-Reuenthal	25	211	37	273	12 495.6	10 529.2	273 244
Kaiserstuhl	27	115	40	182	8 034.5	6 991.1	185 131
Klingnau	68	873	220	1 161	52 808.5	45 513.5	1 191 640
Koblentz	38	467	103	608	25 353.2	21 419.7	425 623
Leibstadt	47	376	63	486	21 149.7	18 096.0	421 021
Lengnau (AG)	109	572	87	768	34 610.8	29 565.7	741 230
Leuggern	74	544	130	748	32 311.2	27 117.6	639 680
Mellikon	10	61	31	102	4 250.4	3 647.0	62 829
Rekingen (AG)	14	259	47	320	14 158.2	12 078.3	251 365
Rietheim	17	138	31	186	7 366.4	6 127.9	109 750
Rumikon	9	51	11	71	3 337.2	2 907.9	88 351
Schneisingen	51	353	78	482	24 004.4	20 717.7	623 665
Siglistorf	33	142	27	202	8 237.0	6 894.9	135 123
Tegerfelden	40	243	42	325	14 952.7	12 737.5	339 925
Unterendingen	14	94	14	122	6 192.8	5 338.3	170 163
Wislikofen	23	79	15	117	5 234.5	4 331.9	119 465
Zurzach	98	1 081	388	1 567	81 686.3	72 522.8	2 974 190

Pflichtige, Faktoren und Steuererträge nach Gemeinden

Normal - und Sonderfälle

Gemeinden	I- - - Pflichtige nach Berufsgruppen - - - I				I- - - Faktoren - - - I		Steuererträge in Fr.
	Selb- ständige	Unselb- ständige	Rentner	Total	Reines Einkommen in 1000 Fr.	Steuerbares Einkommen in 1000 Fr.	
Kanton Thurgau	9 547	67 459	17 727	94 733	4 122 512.5	3 531 345.4	89 381 905
Bezirk Arbon	1 322	11 400	3 576	16 298	700 081.6	603 707.2	14 945 089
Arbon	299	4 520	1 444	6 263	258 552.0	222 481.9	5 026 281
Dozwil	21	134	27	182	7 315.5	6 145.8	129 752
Egnach	283	1 048	325	1 656	77 623.9	66 871.8	1 745 181
Hefenhofen	76	252	65	393	16 811.2	14 347.9	377 346
Horn	56	777	211	1 044	48 265.9	42 382.8	1 248 054
Kesswil	49	248	52	349	15 298.4	13 105.5	358 076
Roggwil (TG)	124	493	161	778	34 546.2	29 601.2	683 711
Romanshorn	249	3 100	1 035	4 384	187 580.9	162 219.6	4 173 822
Salmsach	57	397	109	563	22 881.7	19 252.1	398 280
Sommeri	42	112	39	193	7 306.4	6 201.5	110 317
Uttwil	66	319	108	493	23 899.5	21 097.1	694 269
Bezirk Bischofszell	1 339	8 616	2 551	12 506	509 501.9	431 542.6	9 529 873
Amriswil	395	3 314	977	4 686	190 673.1	163 008.4	3 774 542
Bischofszell	146	1 544	533	2 223	93 232.0	79 634.9	1 849 460
Erlen	126	673	172	971	40 189.1	33 831.2	707 658
Hauptwil	124	458	137	719	28 227.1	23 328.6	457 541
Hohentannen	74	102	51	227	9 220.2	7 713.6	183 923
Neukirch an der Thur	140	638	155	933	36 025.9	29 836.9	502 725
Sulgen	183	1 332	381	1 896	78 676.6	66 665.7	1 501 459
Zihlschlacht	151	555	145	851	33 257.9	27 523.3	552 565
Bezirk Diessenhofen	317	1 758	477	2 552	111 881.3	95 903.1	2 460 884
Basadingen	194	730	229	1 153	48 720.2	41 459.1	957 043
Diessenhofen	123	1 028	248	1 399	63 161.1	54 444.0	1 503 841
Bezirk Frauenfeld	1 405	13 125	2 840	17 370	804 356.3	695 181.8	19 100 685
Aadorf	247	2 288	437	2 972	132 219.1	113 013.6	2 769 768
Felben-Wellhausen	59	506	86	651	28 601.3	24 227.6	529 060
Frauenfeld	526	7 676	1 720	9 922	472 567.6	413 169.2	12 244 650
Gachnang	143	893	180	1 212	56 865.7	48 392.7	1 233 938
Hüttlingen	48	170	46	264	10 405.0	8 555.5	135 560
Matzingen	89	591	112	792	33 918.1	28 502.4	650 773
Neunforn	71	207	57	335	14 777.9	12 466.8	302 155
Stettfurt	39	198	52	289	15 407.1	13 429.2	489 431
Thundorf	71	209	69	349	14 304.3	11 955.2	218 391
Uesslingen	112	387	81	580	25 290.2	21 469.6	526 959
Bezirk Kreuzlingen	1 336	10 999	2 705	15 040	667 103.8	576 198.0	16 123 980
Alterswilen	117	350	82	549	23 004.6	19 444.2	454 011
Altnau	77	406	85	568	24 911.4	21 198.7	552 436
Ermatingen	135	708	242	1 085	51 313.9	44 737.8	1 646 364
Gottlieben	16	151	24	191	8 880.5	7 899.4	261 996
Güttingen	77	377	90	544	21 305.5	18 120.7	376 888
Illighausen	70	331	95	496	19 876.6	16 452.3	300 551
Kreuzlingen	426	6 288	1 501	8 215	360 196.0	311 775.5	8 337 916
Langrickenbach	86	180	73	339	12 749.3	10 569.9	208 212
Scherzlingen	108	1 123	242	1 473	77 840.0	68 879.6	2 596 815
Tägerwilen	127	872	205	1 204	53 621.0	46 053.5	1 230 398
Wäldi	97	213	66	376	13 405.0	11 066.4	158 393
Bezirk Münchwilen	1 524	9 542	2 055	13 121	557 292.0	469 856.0	10 682 173
Affeltrangen	144	542	120	806	33 715.6	28 020.2	619 548
Bichelsee	111	643	126	880	37 739.3	31 692.1	698 843
Fischingen	209	591	137	937	37 459.8	31 155.7	662 357
Lommis	124	574	98	796	32 091.3	26 919.2	502 842
Münchwilen (TG)	115	1 157	286	1 558	69 503.9	59 266.8	1 578 072
Rickenbach bei Wil	93	1 365	223	1 681	69 645.8	59 077.0	1 209 728
Schönholzerswilen	86	159	62	307	11 134.6	8 980.8	137 274
Sirnach	267	2 902	586	3 755	162 880.9	138 653.1	3 328 967
Tobel	113	426	120	659	27 335.7	22 911.6	495 419
Wängi	149	961	237	1 347	60 392.2	50 484.7	1 202 826
Wuppenau	113	222	60	395	15 392.9	12 694.8	246 297

Pflichtige, Faktoren und Steuererträge nach Gemeinden

Normal - und Sonderfälle

G e m e i n d e n	I- - - - Pflichtige nach Berufsgruppen - - -I			I- - - - Faktoren - - - -I		Steuererträge in Fr.	
	Selb- ständige	Unselb- ständige	Rentner	Total	Reines Einkommen in 1000 Fr.		Steuerbares Einkommen in 1000 Fr.
Bezirk Steckborn	984	4 778	1 426	7 188	310 342.1	264 601.5	6 665 834
Berlingen	31	267	113	411	15 931.9	13 893.4	301 205
Eschenz	86	373	123	582	24 172.1	20 342.0	421 401
Herdern	57	233	45	335	13 702.2	11 458.0	238 684
Homburg	72	139	44	255	10 090.0	8 290.4	173 301
Hüttwilen	115	338	87	540	25 578.9	21 678.1	646 863
Müllheim	82	577	181	840	35 769.3	30 505.4	642 724
Pfyn	131	525	116	772	32 154.0	26 715.6	550 924
Raperswilen	49	70	19	138	5 373.5	4 412.4	90 888
Salenstein	54	304	97	455	25 048.8	22 509.7	1 039 386
Steckborn	227	1 491	463	2 181	94 595.5	81 299.0	2 039 075
Wagenhausen	80	461	138	679	27 925.9	23 497.5	521 383
Bezirk Weinfelden	1 320	7 241	2 097	10 658	461 953.5	394 355.2	9 873 387
Amlikon	112	260	70	442	17 436.4	14 470.1	314 164
Berg (TG)	154	641	217	1 012	43 111.5	36 754.9	909 917
Birwinken	112	299	106	517	18 742.7	15 424.0	269 424
Bürglen (TG)	118	1 006	228	1 352	55 412.7	46 205.7	877 655
Bussnang	186	589	162	937	39 154.2	32 785.3	689 932
Hugelshofen	61	125	41	227	8 555.5	7 009.2	116 388
Marstetten	110	540	146	796	35 434.8	30 309.3	776 792
Weinfelden	325	3 270	1 001	4 596	210 373.4	183 113.4	5 242 523
Wigoltingen	142	511	126	779	33 732.3	28 283.3	676 592

Contribuables, facteurs et rendements de l'impôt par communes

Cas normaux et cas spéciaux

C o m m u n e s	I- Contribuables par groupes de professions-I			Total	I- - - - Facteurs - - - I		Rendements de l'impôt en fr.
	Pers.indé- pendantes	Pers. dé- pendantes	Rentiers, retraités		Revenu net en 1000 fr.	Revenu imposable en 1000 fr.	
Cantone Ticino	13 154	88 535	31 230	132 919	5 554 327.4	4 881 606.3	167 225 616
Distretto di Bellinzona	1 316	12 063	4 302	17 681	715 495.9	617 287.4	15 058 716
Arbedo-Castione	98	1 224	290	1 612	62 141.7	52 340.4	1 094 938
Bellinzona	530	5 028	2 063	7 621	316 606.1	276 527.3	7 245 603
Cadenazzo	58	393	113	564	21 630.4	18 073.4	355 861
Camorino	67	481	175	723	30 378.0	26 204.1	675 771
Giubiasco	217	2 051	737	3 005	123 382.3	106 591.7	2 722 861
Gnosca	12	118	40	170	7 379.9	6 381.6	173 607
Gorduno	9	186	65	260	10 060.0	8 789.5	173 017
Gudo	22	129	54	205	7 790.6	6 728.1	181 690
Isona	20	96	28	144	4 716.3	3 989.8	47 819
Lumino	24	318	109	451	17 619.5	14 898.7	306 905
Medeglia	16	96	27	139	4 803.4	4 094.5	56 186
Moleno	5	23	6	34	1 091.2	896.0	11 746
Monte Carasso	42	448	201	691	26 255.6	22 217.3	432 183
Pianezzo	15	130	62	207	7 660.6	6 738.8	180 862
Preonzo	18	121	31	170	6 371.7	5 374.8	93 612
Robasacco	4	31	9	44	1 308.6	1 116.9	12 293
Sant'Antonino	76	472	106	654	25 095.0	21 004.1	383 648
Sant'Antonio	7	38	19	64	1 872.3	1 629.1	18 469
Sementina	76	680	167	923	39 332.7	33 691.3	891 645
Distretto di Blenio	382	1 282	487	2 151	68 973.8	58 236.8	1 069 374
Aquila	40	111	34	185	5 598.7	4 657.5	61 096
Campo (Blenio)	19	10	4	33	1 001.8	827.0	8 616
Castro	5	17	8	30	818.2	709.8	6 350
Corzoneso	17	93	35	145	4 848.1	4 178.7	88 490
Dongio	26	99	47	172	6 041.5	5 062.3	111 025
Ghirone	6	12	3	21	443.5	350.6	3 564
Largario	5	2	1	8	252.6	220.2	3 038
Leontica	22	66	37	125	3 985.3	3 416.2	59 364
Lottigna	4	21	10	35	942.9	814.8	10 334
Ludiano	16	65	35	116	3 789.0	3 249.6	66 321
Malvaglia	80	318	116	514	16 367.8	13 769.4	267 728
Marolta	7	14	3	24	1 057.5	978.9	46 678
Olivone	66	198	77	341	10 651.0	8 870.3	128 827
Ponto-Valentino	14	67	21	102	3 109.6	2 558.6	31 534
Prugiasco	14	31	5	50	1 347.1	1 070.0	11 304
Semione	24	81	24	129	4 753.4	4 197.0	114 466
Torre	17	77	27	121	3 965.8	3 307.9	50 639
Distretto di Leventina	469	3 093	1 082	4 644	170 415.6	145 759.2	3 053 623
Airolo	78	500	217	795	30 501.0	25 954.7	528 327
Anzonico	3	24	17	44	1 368.1	1 142.2	15 218
Bedretto	12	16	14	42	1 323.8	1 201.0	36 168
Bodio	26	402	141	569	22 814.0	19 636.1	460 028
Calonico	5	9	3	17	408.3	326.3	2 461
Calpiogna	7	19	6	32	891.2	747.4	10 203
Campello	4	36	6	46	730.5	566.9	14 177
Cavagnago	14	28	7	49	1 478.1	1 266.8	15 933
Chiggiogna	20	119	41	180	7 318.0	6 306.7	155 248
Chironico	17	120	56	193	5 690.3	4 857.6	58 244
Dalpe	19	61	12	92	3 224.1	2 810.4	75 604
Faido	58	425	143	626	25 448.4	22 043.0	602 856
Giornico	26	340	127	493	18 270.0	15 648.0	313 059
Mairengo	8	64	18	90	3 078.5	2 509.1	32 249
Osco	13	24	10	47	996.0	822.2	9 198
Personico	18	127	32	177	6 253.9	5 227.0	76 940
Pollegio	24	214	59	297	10 195.3	8 536.8	118 694
Prato (Leventina)	24	128	28	180	6 364.6	5 439.5	94 616
Quinto	72	396	127	595	21 958.8	18 961.4	413 277
Rossura	14	21	5	40	1 075.1	908.9	10 838
Sobrio	7	20	13	40	1 027.6	847.2	10 285

Contribuables, facteurs et rendements de l'impôt par communes

Cas normaux et cas spéciaux

C o m m u n e s	I- Contribuables par groupes de professions-I				I- - - Facteurs - - - I		Rendements de l'impôt en fr.
	Pers.indé- pendantes	Pers. dé- pendantes	Rentiers, retraités	Total	Revenu net en 1000 fr.	Revenu imposable en 1000 fr.	
Distretto di Locarno	3 476	17 265	6 694	27 435	1 094 576.7	967 752.8	34 816 232
Ascona	427	1 755	855	3 037	148 475.5	136 725.7	7 414 305
Aureggio	9	19	3	31	809.0	672.8	8 345
Berzona	7	19	11	37	1 348.3	1 215.8	49 332
Borgnone	10	69	24	103	3 156.3	2 702.9	63 213
Brione (Verzasca)	18	59	19	96	2 996.9	2 636.7	49 282
Brione sopra Minusio	42	171	71	284	11 115.5	10 044.8	446 059
Brissago	141	902	319	1 362	42 642.1	37 183.2	1 390 856
Caviano	11	75	19	105	3 230.8	2 769.7	127 530
Cavigliano	35	136	65	236	8 503.6	7 337.7	151 295
Comologno	16	31	8	55	1 897.4	1 651.2	33 946
Contone	26	117	53	196	7 613.3	6 534.9	140 352
Corippo	4	11	1	16	508.7	450.6	13 591
Crana	3	13	6	22	660.4	552.1	6 976
Cugnasco	60	172	67	299	12 183.8	10 537.0	277 182
Frasco	6	24	3	33	819.1	683.6	6 926
Gerra (Gambarogno)	21	139	53	213	6 775.8	5 946.1	215 664
Gerra (Verzasca)	73	280	107	460	17 181.9	14 798.9	363 031
Gordola	220	927	294	1 441	57 528.2	49 564.5	1 239 986
Gresso	7	10	5	22	693.6	590.0	6 915
Indemini	10	12	8	30	764.2	649.2	9 967
Intragna	69	241	110	420	13 858.0	11 999.8	239 115
Lavertezzo	39	238	65	342	11 110.8	9 363.2	200 870
Locarno	699	4 500	1 609	6 808	262 280.1	229 398.1	6 800 949
Loco	23	43	29	95	2 425.1	2 064.8	36 160
Losone	366	1 674	476	2 516	102 140.8	89 172.4	2 734 021
Magadino	63	461	118	642	20 837.1	17 764.5	340 891
Mergoscia	18	52	20	90	2 004.4	1 592.2	22 238
Minusio	389	1 898	895	3 182	144 449.1	130 081.7	5 759 188
Mosogno	6	16	11	33	770.6	651.4	5 875
Muralto	151	862	444	1 457	62 441.1	56 402.3	2 329 712
Orselina	59	252	150	461	20 458.1	18 711.8	841 816
Palagnedra	7	30	8	45	1 451.5	1 289.3	22 345
Piazzogna	19	99	26	144	5 024.9	4 223.6	116 448
Ronco sopra Ascona	71	337	160	568	22 890.0	20 818.9	1 102 561
Russo	9	24	12	45	1 203.2	1 034.9	12 277
San Nazzaro	39	234	87	360	11 078.1	9 564.2	282 624
Sant'Abbondio	6	68	36	110	3 159.7	2 725.1	74 431
Sonogno	14	18	6	38	1 204.5	1 019.4	15 008
Tegna	47	148	67	262	12 917.1	11 529.8	466 069
Tenero-Contrà	95	582	172	849	33 011.7	28 219.1	681 560
Vergeletto	13	18	6	37	995.5	860.5	8 388
Verscio	56	232	84	372	14 928.8	13 114.9	378 654
Vira (Gambarogno)	45	210	85	340	11 262.2	9 712.2	268 050
Vogorno	27	87	27	141	3 769.9	3 191.3	62 229
Distretto di Lugano	5 134	37 183	12 677	54 994	2 467 177.6	2 192 972.7	88 266 410
Agno	138	1 047	228	1 413	62 638.4	54 771.4	1 895 145
Agra	18	99	31	148	8 227.2	7 502.2	401 772
Aranno	12	71	39	122	4 551.9	4 005.2	104 844
Arogno	45	231	106	382	12 752.7	10 961.4	239 366
Arosio	19	135	36	190	7 623.6	6 572.2	274 149
Astano	15	58	44	117	4 187.3	3 627.1	104 687
Barbengo	49	310	86	445	18 170.8	15 884.1	566 838
Bedano	35	262	64	361	15 254.1	13 109.0	340 504
Bedigliora	26	118	40	184	6 898.6	5 979.9	137 794
Bidogno	11	82	25	118	3 943.6	3 392.4	77 601
Bioggio	56	412	125	593	28 235.1	25 068.2	985 635
Bironico	27	116	42	185	7 512.0	6 537.0	163 286
Bissone	47	348	91	486	18 460.8	16 422.9	747 593
Bogno	7	31	10	48	1 516.0	1 336.0	17 900
Bosco-Luganese	12	79	30	121	6 137.0	5 503.1	277 277
Breganzona	157	1 195	375	1 727	88 912.3	79 368.6	3 465 475
Breno	11	48	30	89	2 805.7	2 432.4	35 129
Brusino-Arsizio	24	144	64	232	8 049.4	7 089.3	234 393
Cademario	33	191	58	282	11 491.7	10 227.1	447 423
Cadempino	45	342	94	481	21 630.8	18 707.2	651 831
Cadro	56	513	104	673	26 531.5	22 847.7	805 518
Cagiallo	24	148	54	226	9 649.7	8 389.5	275 190
Camignolo	21	160	50	231	8 933.0	7 545.0	156 408
Canobbio	60	509	127	696	30 115.4	26 029.5	738 372

Contribuables, facteurs et rendements de l'impôt par communes

Cas normaux et cas spéciaux

C o m m u n e s	I- Contribuables par groupes de professions-I				I- - - Facteurs - - - I		Rendements de l'impôt en fr.
	Pers. indé- pendantes	Pers. dé- pendantes	Rentiers, retraités	Total	Revenu net en 1000 fr.	Revenu imposable en 1000 fr.	
Carabbia	18	136	42	196	8 837.7	7 758.6	277 009
Carabietta	5	34	10	49	2 367.6	2 140.4	123 877
Carona	46	194	76	316	11 698.9	10 148.2	382 837
Caslano	130	852	272	1 254	49 357.3	42 295.4	1 267 943
Certara	3	14	3	20	609.0	505.6	9 173
Cimadara	9	31	8	48	1 293.7	1 132.5	13 254
Cimo	12	56	13	81	3 905.2	3 431.2	154 770
Comano	69	374	156	599	35 751.1	32 353.3	1 708 261
Corticiasca	7	24	7	38	1 120.3	931.9	14 457
Croglio	36	199	99	334	23 183.6	21 425.8	1 468 417
Cureggia	6	25	15	46	2 874.1	2 647.3	137 841
Cureglia	53	288	84	425	26 929.6	24 289.0	1 281 445
Curio	29	104	41	174	5 827.3	5 009.1	110 393
Davesco-Soragno	48	290	80	418	18 921.7	16 496.6	535 151
Fescoggia	9	21	12	42	1 447.9	1 263.1	20 826
Gandria	20	83	31	134	5 506.7	4 960.8	193 194
Gentilino	64	381	129	574	35 372.5	32 263.1	1 786 149
Grancia	17	108	20	145	4 945.2	4 116.0	64 394
Gravesano	35	271	63	369	16 583.2	14 283.1	420 878
Iseo	4	17	6	27	982.3	851.2	22 197
Lanone	49	451	131	631	24 164.4	20 317.1	456 664
Lopagno	24	140	49	213	6 214.4	5 238.7	95 395
Lugaggia	23	175	36	234	9 769.6	8 512.1	252 449
Lugano	1 098	8 949	3 929	13 976	655 044.4	594 539.4	27 002 953
Magliaso	69	347	150	566	24 312.6	21 478.6	779 178
Manno	32	290	65	387	18 650.5	16 220.4	583 201
Maroggia	31	246	65	342	12 019.1	10 487.2	400 298
Massagno	210	1 735	656	2 601	117 994.7	105 882.6	3 985 769
Melano	53	293	74	420	16 414.5	14 257.7	416 552
Melide	69	540	145	754	28 869.1	25 236.7	888 754
Mezzovico-Vira	27	226	72	325	14 272.4	12 469.7	415 312
Miglieglia	12	45	26	83	2 841.9	2 387.0	40 969
Montagnola	103	635	210	948	57 775.6	52 979.9	3 230 915
Monteggio	52	192	89	333	12 233.5	10 523.3	271 539
Morcote	50	320	113	483	22 543.4	20 563.3	1 314 677
Mugena	6	23	8	37	1 284.4	1 078.3	19 772
Muzzano	49	242	67	358	22 059.5	20 216.7	1 206 202
Neggio	16	97	38	151	6 741.7	6 025.7	262 597
Novaggio	40	173	85	298	11 279.2	9 773.2	230 121
Origgio	43	289	94	426	20 878.8	18 868.2	860 669
Pambio-Noranco	21	124	24	169	7 422.1	6 441.2	207 195
Paradiso	134	1 301	406	1 841	72 386.9	64 782.7	2 538 103
Pazzallo	46	371	90	507	19 388.9	16 988.0	491 379
Ponte Capriasca	46	368	81	495	23 666.2	20 890.4	844 197
Ponte Tresa	52	282	108	442	16 759.7	14 675.8	540 173
Porza	64	396	114	574	33 588.9	30 541.3	1 608 157
Pregassona	210	1 794	434	2 438	103 342.8	90 030.0	2 843 182
Pura	53	318	109	480	22 247.4	19 845.5	871 848
Rivera	56	381	137	574	20 881.9	17 549.4	339 435
Roveredo (TI)	3	31	10	44	1 198.3	1 043.5	14 275
Rovio	33	219	50	302	11 065.9	9 629.6	339 217
Sala Capriasca	49	303	103	455	17 794.7	15 420.5	395 424
Savosa	86	700	173	959	44 558.7	39 455.3	1 475 754
Sessa	36	132	62	230	8 448.6	7 173.3	170 845
Sigirino	12	61	26	99	3 744.1	3 176.1	60 427
Sonvico	48	394	130	572	22 777.9	19 650.5	563 704
Sorengo	54	372	136	562	31 048.6	28 095.6	1 418 062
Tesserete	62	353	135	550	21 488.7	18 582.1	475 132
Torricella-Taverne	76	598	181	855	34 922.6	29 499.5	730 555
Vaglio	18	117	39	174	7 332.3	6 196.2	177 646
Valcolla	23	121	52	196	6 040.9	5 118.7	97 888
Vernate	16	130	44	190	8 054.0	7 254.8	365 166
Vezia	64	420	132	616	31 257.2	27 551.1	1 095 370
Vezio	7	58	20	85	2 695.8	2 316.4	37 756
Vico Morcote	20	151	27	198	7 847.4	7 018.3	380 753
Viganello	205	2 029	607	2 841	123 154.8	109 247.4	4 044 131
Villa Luganese	16	100	25	141	6 955.1	6 133.1	290 054

Contribuables, facteurs et rendements de l'impôt par communes

Cas normaux et cas spéciaux

C o m m u n e s	I- Contribuables par groupes de professions-I				I- - - Facteurs - - - I		Rendements de l'impôt en fr.
	Pers.indé- pendantes	Pers. dé- pendantes	Rentiers, retraités	Total	Revenu net en 1000 fr.	Revenu imposable en 1000 fr.	
Distretto di Mendrisio	1 666	13 325	4 575	19 566	806 331.0	704 181.4	21 234 677
Arzo	42	225	93	360	14 802.0	12 893.0	352 925
Balerna	123	1 138	427	1 688	67 502.6	58 993.1	1 659 570
Besazio	24	119	46	189	9 864.8	8 759.7	391 667
Bruzella	10	52	12	74	2 808.4	2 499.0	72 597
Cabbio	4	46	23	73	2 404.0	2 097.3	58 299
Caneggio	12	91	26	129	4 300.7	3 659.9	58 874
Capolago	34	237	73	344	12 169.0	10 717.1	337 578
Casima	5	13	3	21	681.3	562.9	5 786
Castel San Pietro	68	472	149	689	32 054.4	28 288.5	1 031 473
Chiasso	234	2 700	1 043	3 977	153 812.5	135 526.5	3 679 580
Coldrerio	68	672	205	945	39 263.6	33 776.6	890 196
Genestrerio	26	252	71	349	13 708.5	11 702.8	284 937
Ligornetto	55	358	126	539	21 101.7	18 140.2	410 598
Mendrisio	276	1 855	721	2 852	123 309.9	108 870.2	3 675 950
Meride	17	75	40	132	5 080.8	4 464.7	146 483
Monte	7	14	4	25	761.8	641.1	17 616
Morbio Inferiore	99	1 095	302	1 496	67 078.3	58 398.0	1 888 462
Morbio Superiore	22	177	45	244	11 932.5	10 449.2	398 004
Muggio	21	52	21	94	2 984.2	2 551.1	49 053
Novazzano	98	641	165	904	38 705.8	33 683.8	1 004 083
Rancate	53	375	145	573	23 565.2	20 556.1	551 354
Riva San Vitale	91	709	178	978	36 229.1	30 872.0	849 984
Sagno	14	88	25	127	5 085.7	4 454.6	142 035
Salorino	21	116	38	175	7 629.6	6 660.1	222 631
Stabio	113	847	245	1 205	48 044.0	40 755.4	1 015 401
Tremona	22	83	48	153	6 694.9	5 942.2	237 031
Vacallo	107	823	301	1 231	54 755.7	48 266.3	1 802 510
Distretto di Riviera	330	2 934	953	4 217	155 451.3	130 740.7	2 452 236
Biasca	189	1 594	559	2 342	88 782.9	74 947.3	1 545 215
Claro	60	383	141	584	21 173.1	17 770.4	325 978
Cresciano	11	163	41	215	7 548.4	6 411.5	92 496
Iragna	19	142	43	204	6 749.4	5 800.7	76 917
Lodrino	35	388	83	506	18 731.7	15 512.7	250 324
Osogna	16	264	86	366	12 465.8	10 298.1	161 306
Distretto Vallemaggia	381	1 390	460	2 231	75 905.5	64 675.3	1 274 348
Aurigeno	35	92	25	152	4 966.6	4 236.7	86 954
Avegno	30	136	42	208	8 378.3	7 383.9	202 526
Bignasco	15	72	16	103	3 593.6	3 061.1	44 237
Bosco-Gurin	9	15	5	29	726.4	613.3	5 732
Broglio	5	16	6	27	945.5	816.6	22 369
Brontallo	2	20	6	28	775.6	651.1	7 686
Campo (Vallemaggia)	9	6	5	20	569.6	494.4	15 734
Caveragno	38	142	46	226	7 565.4	6 418.6	103 997
Cerentino	13	11	6	30	839.4	714.2	10 742
Cevio	28	123	59	210	6 913.3	5 931.5	107 171
Coglio	7	19	8	34	1 888.7	1 649.1	85 097
Fusio	11	9	6	26	753.0	651.6	8 180
Giumaglio	8	68	17	93	2 951.8	2 477.8	36 466
Gordevio	55	143	58	256	9 003.9	7 656.1	154 202
Linescio	3	11	6	20	555.8	451.5	3 909
Lodano	4	42	17	63	2 376.9	2 006.1	55 899
Maggia	45	181	46	272	8 902.3	7 440.9	128 133
Menzonio	6	27	10	43	1 160.0	967.8	8 074
Moghegno	14	82	21	117	3 748.3	3 230.2	53 607
Peccia	11	55	18	84	2 879.4	2 380.4	38 865
Prato-Sornico	13	23	10	46	1 411.2	1 187.8	13 830
Someo	20	97	27	144	5 000.5	4 254.6	80 938

Contribuables, facteurs et rendements de l'impôt par communes

Cas normaux et cas spéciaux

C o m m u n e s	I- Contribuables par groupes de professions-I				I- - - Facteurs - - - I		Rendements de l'impôt en fr.
	Pers.indé- pendantes	Pers. dé- pendantes	Rentiers, retraités	Total	Revenu net en 1000 fr.	Revenu imposable en 1000 fr.	
Canton de Vaud	27 331	176 719	57 247	261 297	12 476 168.3	11 031 779.1	384 501 260
District d'Aigle	2 605	9 059	3 405	15 069	577 644.7	496 682.5	14 069 636
Aigle	344	2 038	694	3 076	135 115.9	117 763.9	3 641 614
Bex	251	1 455	553	2 259	88 337.6	75 629.3	1 757 389
Chessel	19	43	23	85	3 144.4	2 608.1	43 832
Corbeyrier	26	77	37	140	5 490.3	4 799.4	128 662
Gryon	252	400	163	815	21 480.1	17 591.3	585 284
Lavey-Morcles	25	250	96	371	14 590.1	12 486.2	220 510
Leysin	239	708	259	1 206	37 227.9	31 114.5	764 246
Noville	42	140	43	225	9 081.9	7 763.9	203 158
Ollon	683	1 557	621	2 861	109 839.5	94 831.6	3 381 908
Ormont-Dessous	132	227	109	468	15 269.9	12 763.8	241 308
Ormont-Dessus	263	332	163	758	22 785.2	19 429.8	554 950
Rennaz	26	91	17	134	5 635.2	4 782.3	108 578
Roche (VD)	37	318	91	446	16 434.0	14 042.7	245 545
Villeneuve (VD)	189	1 218	418	1 825	74 755.7	65 106.5	1 676 824
Yverne	77	205	118	400	18 457.0	15 969.2	515 828
District d'Aubonne	665	2 424	940	4 029	202 398.5	176 827.3	6 602 204
Apples	63	238	67	368	20 296.6	17 489.9	628 044
Aubonne	144	676	256	1 076	56 692.4	50 451.9	2 041 694
Ballens	38	89	40	167	6 826.1	5 822.0	127 847
Berolle	19	37	18	74	2 832.4	2 386.7	47 803
Bière	69	387	134	590	24 316.6	20 614.9	429 998
Bougy-Villars	22	66	41	129	9 592.4	8 765.9	526 311
Féchy	48	101	43	192	18 454.4	17 124.6	1 267 869
Gimel	63	290	107	460	21 311.5	18 187.8	558 489
Longirod	28	45	20	93	4 072.5	3 319.2	76 876
Marchissy	18	57	29	104	4 706.6	4 078.1	111 467
Mollens (VD)	21	57	34	112	4 411.7	3 824.8	116 482
Montherod	21	59	12	92	4 367.1	3 721.0	125 449
Pizy	9	15	7	31	1 182.2	1 019.8	19 874
St-George	24	110	56	190	8 697.8	7 567.0	213 712
St-Livres	47	95	37	179	7 610.7	6 508.6	185 824
St-Oyens	16	43	17	76	3 082.5	2 590.8	51 021
Saubraz	15	59	22	96	3 945.0	3 354.3	73 444
District d'Avenches	407	1 452	504	2 363	93 619.9	79 894.3	1 760 688
Avenches	114	694	199	1 007	40 129.4	34 285.9	750 931
Bellerive (VD)	36	112	42	190	8 252.9	7 172.6	202 850
Chabrey	16	31	13	60	2 170.4	1 766.9	21 556
Champmartin	5	8	5	18	793.4	685.3	24 226
Constantine	22	60	24	106	4 411.6	3 773.2	91 644
Cudrefin	65	165	70	300	11 066.0	9 437.4	178 985
Donatyre	12	26	9	47	1 831.8	1 478.7	28 448
Faug	32	135	48	215	8 993.4	7 839.5	199 917
Montmagny	17	26	18	61	2 243.4	1 929.4	34 463
Mur (VD)	17	27	13	57	2 627.9	2 290.4	77 385
Oleyres	18	54	11	83	3 110.5	2 548.5	37 276
Vallamand	24	52	22	98	3 592.0	3 012.3	59 113
Villars-le-Grand	29	62	30	121	4 397.2	3 674.2	53 894
District de Cossonay	1 026	4 596	1 524	7 146	327 736.1	283 634.1	8 500 339
Bettens	22	55	17	94	4 927.5	4 318.1	187 974
Bournens	15	64	25	104	4 673.7	4 135.6	115 319
Boussens	24	92	21	137	6 637.7	5 746.1	172 856
La Chaux (Cossonay)	31	66	29	126	5 247.1	4 470.8	103 793
Chavannes-le-Veyron	11	33	10	54	1 881.1	1 551.6	22 251
Chevilly	20	35	22	77	3 483.9	3 004.4	76 484
Cossonay	78	540	170	788	33 921.9	29 439.4	781 640
Cottens (VD)	25	70	32	127	5 175.0	4 397.1	103 224
CUarnens	39	72	38	149	6 563.9	5 653.0	147 300
Daillens	37	122	38	197	9 899.2	8 510.5	295 545
Dizy	13	27	13	53	2 254.5	1 965.2	68 348
Eclépens	28	256	54	338	15 719.2	13 691.0	407 983
Ferreyres	13	36	11	60	2 600.0	2 224.8	50 748
Gollion	37	105	41	183	8 348.7	7 183.3	237 614
Grancy	29	65	25	119	5 908.0	5 157.5	166 366
L'Isle	70	183	97	350	16 043.1	14 017.6	500 789
Lussery	9	44	12	65	2 524.5	2 166.0	47 095
Mauraz	7	7	6	20	702.0	563.2	7 590

Contribuables, facteurs et rendements de l'impôt par communes

Cas normaux et cas spéciaux

C o m m u n e s	I- Contribuables par groupes de professions-I				I- - - Facteurs - - - I		Rendements de l'impôt en fr.
	Pers.indé- pendantes	Pers. dé- pendantes	Rentiers, retraités	Total	Revenu net en 1000 fr.	Revenu imposable en 1000 fr.	
Mex (VD)	24	111	19	154	9 729.6	8 661.4	430 325
Moiry	17	32	22	71	2 983.0	2 465.6	53 403
Mont-la-Ville	21	82	39	142	5 517.2	4 673.1	101 992
Montricher	52	182	65	299	14 928.4	13 133.2	555 780
Orny	21	44	21	86	3 564.6	3 084.1	66 471
Pampigny	58	136	63	257	11 056.5	9 256.3	225 034
Penthalaz	65	719	228	1 012	44 143.5	38 269.4	969 205
Penthaz	44	358	68	470	20 599.5	17 570.0	392 463
Pompaples	15	106	46	167	6 591.0	5 636.6	117 068
La Sarraz	75	382	150	607	26 878.3	23 167.7	663 027
Senarclens	22	46	29	97	5 516.6	4 789.2	186 997
Sévery	16	36	11	63	3 095.5	2 618.7	84 688
Sullens	37	194	42	273	14 986.6	13 158.4	510 472
Villars-Lussery	13	29	5	47	1 634.0	1 420.9	19 325
Vufflens-la-Ville	38	267	55	360	20 000.8	17 534.3	631 170
District d'Echallens	1 097	4 337	1 132	6 566	301 709.5	258 876.9	7 184 017
Assens	38	166	40	244	11 990.7	10 326.0	295 250
Bercher	42	180	67	289	14 019.7	12 102.2	431 194
Bioley-Orjulaz	18	54	19	91	3 525.8	3 061.7	50 198
Bottans	55	161	47	263	11 796.9	9 921.6	251 471
Bretigny-sur-Morrens	31	111	24	166	7 704.2	6 834.2	220 523
Cugy (VD)	73	558	87	718	38 576.4	34 065.6	1 203 730
Dommartin	23	34	21	78	3 240.1	2 689.8	59 855
Echallens	123	869	198	1 190	54 471.6	46 689.4	1 265 337
Eclagnens	11	10	8	29	1 155.2	968.8	16 352
Essertines-sur-Yverdon	60	124	48	232	10 288.3	8 536.5	207 879
Etagnières	38	215	22	275	12 336.9	10 565.2	257 482
Fey	35	100	35	170	7 276.9	6 217.1	161 060
Froideville	75	378	74	527	26 048.1	22 436.5	637 556
Goumoens-la-Ville	38	121	39	198	8 699.8	7 481.6	189 477
Goumoens-le-Jux	3	6	1	10	536.6	460.3	18 313
Malapalud	11	11	5	27	982.5	823.7	15 362
Morrens (VD)	51	228	48	327	16 879.8	14 644.4	492 401
Naz	5	18	4	27	956.2	828.1	15 713
Oulens-sous-Echallens	32	102	32	166	7 137.6	6 080.9	134 882
Pailly	28	87	30	145	5 478.2	4 575.2	78 429
Penthéréaz	29	55	28	112	4 434.1	3 750.3	77 328
Poliez-le-Grand	40	108	45	193	8 961.6	7 774.7	252 563
Poliez-Pittet	31	130	30	191	8 627.3	7 365.0	207 399
Rueyres	20	22	21	63	2 589.7	2 138.8	40 275
Saint-Barthélemy (VD)	27	101	21	149	6 205.3	5 175.2	96 088
Sugnens	26	49	17	92	4 043.2	3 473.2	90 715
Villars-le-Terroir	62	143	45	250	9 377.4	7 810.6	135 327
Villars-Tiercelin	21	83	23	127	5 735.7	4 959.5	142 670
Vuarrens	51	113	53	217	8 633.7	7 120.8	139 188
District de Grandson	680	3 047	1 438	5 165	195 265.9	166 407.0	4 023 646
Bonvillars	34	73	40	147	6 035.8	5 176.2	116 394
Bullet	31	152	72	255	8 385.7	6 885.1	150 346
Champagne	38	132	50	220	9 302.7	7 833.5	160 408
Concise	44	177	80	301	11 419.4	9 738.2	219 803
Corcelles-près-Concise	22	60	26	108	4 616.9	3 952.5	107 863
Fiez	19	63	27	109	4 238.8	3 543.2	67 147
Fontaines-sur-Grandson	16	27	15	58	2 157.2	1 895.9	40 276
Fontanezier	7	12	3	22	758.6	619.4	8 233
Giez	26	85	30	141	6 700.5	5 848.2	211 732
Grandevent	9	39	10	58	2 194.2	1 840.8	37 176
Grandson	110	607	228	945	43 755.0	38 324.2	1 364 353
Mauborget	13	22	4	39	1 319.7	1 112.0	33 171
Mutrux	10	22	10	42	1 354.1	1 061.0	12 349
Novalles	9	21	11	41	1 596.9	1 325.2	26 291
Onnens (VD)	23	86	25	134	5 569.9	4 813.8	129 700
Provence	27	73	33	133	3 959.6	3 280.5	49 178
Romairon	4	12	1	17	467.4	395.5	3 746
Sainte-Croix	218	1 290	733	2 241	75 814.8	64 033.7	1 200 206
Vaugondry	3	7	3	13	466.0	370.1	4 620
Villars-Burquin	17	87	37	141	5 152.7	4 358.0	80 654

Contribuables, facteurs et rendements de l'impôt par communes

Cas normaux et cas spéciaux

C o m m u n e s	I- Contribuables par groupes de professions-I				I- - - - Facteurs - - - -I		Rendements de l'impôt en fr.
	Pers.indé- pendantes	Pers. dé- pendantes	Rentiers, retraités	Total	Revenu net en 1000 fr.	Revenu imposable en 1000 fr.	
District de Lausanne	5 975	63 694	21 024	90 693	4 358 055.9	3 896 283.4	133 769 879
Belmont-sur-Lausanne	108	669	127	904	56 188.7	50 889.4	2 392 607
Cheseaux-sur-Lausanne	101	920	119	1 140	51 778.5	44 443.7	1 096 856
Crissier	182	1 760	369	2 311	104 845.4	91 080.1	2 623 324
Epalinges	323	2 003	401	2 727	173 050.7	155 125.2	7 376 303
Jouxteaux-Mézery	56	222	64	342	31 847.3	29 560.8	2 080 001
Lausanne	3 349	40 912	14 733	58 994	2 689 113.8	2 408 261.2	75 471 323
Le Mont-sur-Lausanne	273	1 316	336	1 925	119 005.0	106 688.4	5 039 352
Paudex	69	403	98	570	40 816.5	37 780.5	2 322 066
Prilly	289	3 977	1 322	5 588	238 110.0	210 194.3	5 310 592
Pully	706	4 555	1 995	7 256	477 546.7	437 361.2	22 625 202
Renens (VD)	444	6 073	1 354	7 871	323 722.2	279 932.1	6 139 150
Romanel-sur-Lausanne	75	884	106	1 065	52 031.1	44 966.5	1 293 103
District de Lavaux	1 449	5 795	1 843	9 087	510 381.8	459 265.1	19 978 638
Chexbres	129	528	219	876	43 069.3	38 358.8	1 406 234
Cully	149	517	184	850	47 497.1	42 722.5	1 894 220
Epesses	54	78	36	168	9 570.9	8 772.6	409 559
Forel (Lavaux)	110	360	86	556	23 657.6	19 959.9	523 406
Grandvaux	111	454	145	710	41 117.6	37 377.0	1 675 126
Lutry	436	2 193	662	3 291	209 761.5	192 236.8	9 587 838
Puidoux	145	506	175	826	38 003.4	32 923.7	1 002 348
Riex	47	70	33	150	7 500.4	6 687.7	229 992
Rivaz	38	83	37	158	8 723.5	7 861.2	311 682
St-Saphorin (Lavaux)	28	102	39	169	8 855.6	7 952.4	280 602
Savigny	159	781	177	1 117	59 922.3	52 877.3	2 142 374
Villette (Lavaux)	43	123	50	216	12 702.6	11 535.2	515 257
District de Morges	2 353	19 855	3 992	26 200	1 344 277.6	1 186 103.3	42 514 663
Aclens	24	72	28	124	5 882.7	5 132.4	166 510
Bremblens	31	77	20	128	7 269.3	6 441.4	290 080
Buchillon	40	153	54	247	21 430.5	19 719.4	1 308 373
Bussigny-près-Lausanne	165	2 142	334	2 641	124 012.9	107 045.7	3 034 804
Bussy-Chardonney	20	70	16	106	8 297.6	7 447.2	443 964
Chavannes-près-Renens	94	2 060	231	2 385	101 011.9	86 495.8	1 792 275
Chigny	11	63	14	88	5 254.5	4 784.0	212 430
Clarmont	17	25	7	49	2 489.6	2 123.4	69 405
Colombier (VD)	35	71	37	143	7 399.1	6 428.0	201 477
Denens	38	97	31	166	11 353.0	10 258.3	547 021
Denges	40	352	37	429	19 320.5	16 738.3	441 777
Echandens	105	658	116	879	51 335.5	45 583.8	1 931 235
Echichens	42	205	71	318	18 818.4	16 712.3	728 177
Ecublens (VD)	225	3 381	446	4 052	183 243.6	158 420.3	4 132 266
Etoy	80	325	61	466	23 924.7	21 257.4	698 223
Lavigny	30	117	34	181	9 057.4	7 768.4	253 571
Lonay	66	391	127	584	34 142.4	30 609.5	1 424 963
Lully (VD)	41	123	31	195	18 298.9	16 839.2	1 191 433
Lussy-sur-Morges	26	97	32	155	13 431.0	12 336.7	843 409
Monnaz	18	48	11	77	4 077.6	3 593.2	127 312
Morges	468	4 872	1 311	6 651	311 721.4	275 966.7	8 935 166
Préverenges	121	1 183	178	1 482	76 186.3	66 961.8	2 452 797
Reverolle	20	67	11	98	4 897.1	4 131.7	121 986
Romanel-sur-Morges	24	93	14	131	7 225.8	6 317.6	227 105
Saint-Prex	125	1 028	262	1 415	72 793.4	64 307.2	2 413 673
St-Saphorin-sur-Morges	25	46	22	93	7 387.1	6 674.8	281 091
Saint-Sulpice (VD)	167	844	204	1 215	102 997.8	95 668.4	5 084 631
Tolochenaz	46	519	64	629	29 451.9	25 967.9	792 689
Vaux-sur-Morges	13	16	12	41	1 756.3	1 489.5	51 714
Villars-Sainte-Croix	36	141	21	198	10 979.9	9 590.6	331 480
Villars-sous-Yens	28	72	29	129	5 799.0	5 024.0	122 892
Vufflens-le-Château	27	110	41	178	12 913.8	11 642.9	663 016
Vullierens	32	102	28	162	7 137.3	6 155.9	162 038
Yens	73	235	57	365	22 979.4	20 469.6	1 035 680
District de Moudon	789	3 016	1 051	4 856	196 899.7	168 125.6	3 982 717
Boulens	15	42	13	70	2 617.7	2 182.0	35 835
Brenles	18	35	11	64	2 562.8	2 209.5	54 838
Bussy-sur-Moudon	20	47	10	77	3 366.3	2 910.1	64 499
Chapelle-sur-Moudon	33	64	24	121	4 743.0	4 008.0	83 920
Chavannes-sur-Moudon	25	39	17	81	3 099.2	2 563.9	51 494
Chesalles-sur-Moudon	11	28	9	48	1 834.5	1 548.4	30 879
Correvon	7	28	6	41	1 511.3	1 236.9	19 901

Contribuables, facteurs et rendements de l'impôt par communes

Cas normaux et cas spéciaux

C o m m u n e s	I- Contribuables par groupes de professions-I				I- - - Facteurs - - - I		Rendements de l'impôt en fr.
	Pers.indé- pendantes	Pers. dé- pendantes	Rentiers, retraités	Total	Revenu net en 1000 fr.	Revenu imposable en 1000 fr.	
Cremin	9	13	5	27	793.5	664.3	6 685
Curtilles	30	65	34	129	5 149.6	4 391.8	110 521
Denezy	13	44	15	72	2 714.3	2 336.8	48 495
Dompierre (VD)	26	47	23	96	3 382.1	2 818.4	50 301
Forel-sur-Lucens	17	20	20	57	2 293.5	1 915.0	45 110
Herménches	29	75	19	123	4 711.6	3 985.9	66 647
Lovatens	14	20	22	56	2 090.7	1 794.1	39 967
Lucens	71	621	198	890	35 610.2	30 570.9	676 658
Martherenges	7	11	4	22	897.4	767.4	19 869
Montaubion-Chardonney	9	15	9	33	1 708.0	1 471.9	66 873
Moudon	187	1 213	340	1 740	74 070.0	63 467.6	1 667 694
Neyruz-sur-Moudon	16	18	21	55	2 208.8	1 847.6	43 745
Ogens	17	44	25	86	3 374.5	2 846.2	77 814
Oulens-sur-Lucens	7	8	7	22	717.3	605.1	7 935
Peyres-Possens	10	38	10	58	2 082.6	1 754.4	34 333
Prévonloup	11	29	20	60	2 263.7	1 940.1	42 171
Rossenges	6	2	11	19	830.2	698.2	20 860
Saint-Cierges	34	80	37	151	5 734.9	4 788.9	92 631
Sarzens	5	11	9	25	855.3	703.1	10 054
Sottens	16	59	20	95	3 752.0	3 223.6	67 055
Syens	10	36	17	63	2 579.6	2 333.5	53 419
Thierrens	50	118	40	208	8 222.0	7 025.3	155 963
Villars-le-Comte	13	21	18	52	2 008.6	1 689.9	32 737
Villars-Mendraz	17	32	9	58	2 650.5	2 257.8	69 249
Vucherens	36	93	28	157	6 464.0	5 569.0	134 565
District de Nyon	1 940	14 788	3 182	19 910	1 260 597.9	1 138 361.7	55 413 374
Arnex-sur-Nyon	8	19	4	31	1 528.9	1 336.3	42 188
Arzier	75	389	90	554	38 783.7	35 400.2	1 913 251
Bassins	41	176	35	252	12 681.7	11 230.7	367 818
Begnins	69	348	107	524	36 005.5	33 067.5	1 901 924
Bogis-Bossey	25	152	10	187	14 389.6	13 024.7	667 727
Borex	26	210	41	277	19 745.6	17 680.0	880 354
Chavannes-de-Bogis	35	219	15	269	20 647.9	18 599.0	993 467
Chavannes-des-Bois	16	74	9	99	7 364.0	6 588.4	350 604
Chésérèx	31	140	57	228	15 761.1	14 269.7	701 519
Coinsins	14	86	24	124	9 079.4	8 322.4	453 658
Commugny	107	514	93	714	62 506.8	57 157.9	3 575 602
Coppet	63	567	138	768	58 566.4	54 228.0	3 131 004
Crans-près-Céligny	78	431	108	617	57 157.6	53 127.7	3 597 640
Crassier	28	141	30	199	12 970.3	11 610.4	541 492
Duillier	42	160	29	231	15 060.3	13 559.9	594 181
Eysins	40	249	31	320	19 946.9	17 893.8	800 199
Founex	92	441	106	639	58 157.8	53 864.8	3 779 816
Genolier	54	379	73	506	39 589.5	36 009.5	2 071 201
Gingins	43	251	78	372	27 780.7	25 411.5	1 521 709
Givrins	30	175	66	271	22 061.0	20 389.0	1 296 700
Gland	192	2 075	275	2 542	131 906.0	115 779.9	4 000 433
Grens	14	62	15	91	5 327.0	4 764.9	204 164
Mies	59	307	92	458	43 095.1	40 220.0	2 841 370
Nyon	395	5 065	1 046	6 506	331 376.4	295 354.7	10 255 152
Prangins	83	746	170	999	65 602.3	59 343.1	2 890 786
La Rippe	39	159	40	238	14 102.7	12 593.6	552 827
Saint-Cergue	65	361	197	623	25 029.1	22 005.2	767 413
Signy-Avenex	21	99	18	138	10 330.4	9 367.0	506 521
Tannay	51	248	65	364	30 772.5	28 211.4	1 713 472
Trélex	39	247	46	332	25 661.9	23 279.9	1 412 891
Le Vaud	35	167	47	249	14 970.4	13 183.8	500 331
Vich	30	131	27	188	12 639.4	11 486.8	585 960
District d'Orbe	880	4 728	1 931	7 539	305 993.5	261 559.1	6 401 334
L'Abergement	15	42	24	81	3 084.1	2 671.4	59 898
Agiez	25	57	23	105	4 301.7	3 714.7	74 871
Arnex-sur-Orbe	44	120	45	209	9 348.8	7 947.7	236 902
Ballaigues	47	237	119	403	17 837.3	15 305.3	500 736
Baulmes	50	238	92	380	15 452.5	13 200.9	329 712
Bavois	38	109	61	208	8 226.8	6 953.7	142 342
Bofflens	15	32	18	65	2 360.3	1 953.1	41 225
Brettonnières	15	39	23	77	3 006.2	2 518.2	58 062
Chavornay	83	603	192	878	34 882.7	29 988.1	731 173
Les Clées	8	40	13	61	2 643.0	2 237.3	49 268
Corcelles-s-Chavornay	23	67	27	117	4 693.4	3 986.1	76 534

Contribuables, facteurs et rendements de l'impôt par communes

Cas normaux et cas spéciaux

C o m m u n e s	I- Contribuables par groupes de professions-I				I- - - - Facteurs - - - -I		Rendements de l'impôt en fr.
	Pers.indépendantes	Pers. dépendantes	Rentiers, retraités	Total	Revenu net en 1000 fr.	Revenu imposable en 1000 fr.	
Croy	16	77	31	124	4 672.5	3 992.6	84 051
Juriens	15	57	39	111	4 553.8	3 938.3	127 544
Lignerolle	24	55	33	112	4 321.5	3 587.3	70 861
Montcherand	19	90	27	136	6 971.6	6 171.6	260 912
Orbe	142	1 342	474	1 958	82 532.9	71 071.3	1 745 143
La Praz	16	27	19	62	2 327.2	2 005.0	46 573
Premier	16	37	18	71	3 156.8	2 645.7	71 311
Rances	32	100	33	165	6 709.8	5 592.5	136 983
Romainmôtier-Envy	31	105	47	183	6 812.2	5 856.9	132 046
Sergey	5	20	10	35	1 157.9	932.5	12 041
Valeyres-sous-Rances	34	104	31	169	6 571.6	5 491.7	105 376
Vallorbe	113	949	466	1 528	59 101.7	50 556.2	1 119 391
Vaulion	32	103	46	181	6 446.9	5 274.6	96 557
Vuiteboeuf	22	78	20	120	4 820.3	3 966.4	91 822
District d'Oron	678	2 128	639	3 445	143 133.1	122 406.4	3 106 411
Bussigny-sur-Oron	4	5	7	16	449.3	372.3	7 079
Carrouge (VD)	49	155	55	259	10 266.7	8 718.7	170 231
Châtillens	16	101	25	142	5 578.5	4 836.6	112 489
Chesalles-sur-Oron	19	26	8	53	2 418.6	2 013.9	60 412
Corcelles-le-Jorat	45	97	33	175	7 445.2	6 432.2	209 784
Les Cullayes	36	115	33	184	9 328.0	8 060.1	262 025
Ecoteaux	33	67	22	122	5 268.6	4 427.3	126 449
Essertes	20	65	12	97	4 068.9	3 433.4	80 943
Ferlens (VD)	19	61	25	105	4 503.7	3 889.7	97 142
Maracon	15	72	18	105	4 371.8	3 782.5	91 079
Mézières (VD)	61	224	82	367	15 389.0	13 081.0	322 606
Montpreveyres	21	80	27	128	5 370.7	4 659.2	128 416
Oron-la-Ville	74	274	96	444	19 310.7	16 754.6	483 679
Oron-le-Châtel	8	29	12	49	1 916.3	1 609.1	33 240
Palézieux	51	284	67	402	14 823.8	12 440.8	214 842
Peney-le-Jorat	23	47	15	85	3 846.1	3 303.1	104 800
La Rogivue	6	20	3	29	917.9	775.6	8 958
Ropraz	44	75	18	137	4 994.0	4 237.3	81 167
Servion	45	169	23	237	10 946.1	9 402.3	256 760
Les Tavernes	15	28	11	54	1 795.6	1 529.3	30 876
Les Thioleyres	20	37	7	64	2 492.6	2 111.2	48 701
Vuibroye	9	19	6	34	1 431.3	1 219.9	24 570
Vullyens	45	78	34	157	6 199.7	5 316.3	150 163
District de Payerne	808	3 503	1 405	5 716	231 099.0	196 564.6	4 713 825
Cerniaz (VD)	10	15	6	31	1 071.2	924.1	12 566
Champtauroz	12	20	9	41	1 473.7	1 245.2	19 253
Chevroux	32	77	38	147	5 144.3	4 312.2	76 973
Combremont-la-Grand	45	63	25	133	5 300.1	4 391.7	106 698
Combremont-la-Petit	29	68	27	124	4 932.5	4 086.4	74 802
Corcelles-près-Payerne	99	375	133	607	24 916.9	21 079.9	480 345
Grandcour	82	140	80	302	11 408.6	9 392.7	169 822
Granges-près-Marnand	62	276	113	451	17 580.4	14 795.4	338 760
Henniez	14	77	27	118	4 957.7	4 202.2	124 191
Marnand	12	26	28	66	2 554.8	2 141.4	46 504
Missy	33	47	28	108	4 034.9	3 352.6	53 978
Payerne	259	2 078	762	3 099	129 373.4	111 214.6	2 886 885
Rossens (VD)	6	7	6	19	604.8	484.4	7 340
Sassel	13	33	16	62	2 802.8	2 395.8	80 077
Sédeilles	12	36	16	64	2 315.4	1 995.9	33 912
Seigneux	17	57	18	92	3 663.1	3 070.5	57 098
Trey	18	41	24	83	3 061.3	2 634.3	69 346
Treytorrens (Payerne)	15	14	14	43	1 578.8	1 282.6	17 283
Villars-Bramard	14	26	13	53	1 796.8	1 482.5	20 594
Villarzel	24	27	22	73	2 527.5	2 080.2	37 398
District Pays d'Enhaut	669	999	535	2 203	72 828.0	61 346.8	1 406 102
Château-d'Oex	431	711	369	1 511	50 436.7	42 674.5	951 475
Rossinière	39	97	65	201	7 071.5	5 904.1	130 564
Rougemont	199	191	101	491	15 319.8	12 768.2	324 063

Contribuables, facteurs et rendements de l'impôt par communes

Cas normaux et cas spéciaux

C o m m u n e s	I- Contribuables par groupes de professions-I				I- - - Facteurs - - - I		Rendements de l'impôt en fr.
	Pers.indé- pendantes	Pers. dé- pendantes	Rentiers, retraités	Total	Revenu net en 1000 fr.	Revenu imposable en 1000 fr.	
District de Rolle	690	2 451	852	3 993	234 649.0	210 911.1	10 054 800
Allaman	38	96	34	168	9 194.7	8 225.8	334 717
Bursinel	23	53	17	93	6 113.3	5 480.3	303 164
Bursins	36	113	46	195	13 492.0	12 338.5	666 999
Burtigny	26	57	22	105	4 691.8	3 979.9	100 960
Dully	24	57	27	108	27 187.6	26 375.3	2 624 331
Essertines-sur-Rolle	40	80	24	144	7 697.5	6 652.3	254 956
Gilly	55	159	70	284	16 165.2	14 518.5	614 268
Luins	25	72	19	116	6 901.7	6 212.4	280 344
Mont-sur-Rolle	88	419	116	623	36 809.3	32 740.0	1 357 601
Perroy	59	225	78	362	20 467.4	18 083.6	816 318
Rolle	241	1 045	373	1 659	76 986.1	68 291.5	2 327 559
Tartegnin	19	36	13	68	4 374.6	3 913.9	187 681
Vinzel	16	39	13	68	4 567.8	4 099.1	185 902
District de la Vallée	287	1 992	865	3 144	124 171.0	106 047.3	2 506 591
L'Abbaye	52	337	148	537	20 731.0	17 426.7	391 004
Le Chenit	181	1 433	612	2 226	87 908.2	75 196.3	1 717 785
Le Lieu	54	222	105	381	15 531.8	13 424.3	397 802
District de Vevey	2 917	19 692	7 775	30 384	1 433 490.5	1 277 339.3	46 654 124
Blonay	177	1 065	434	1 676	103 679.5	93 463.3	4 688 740
Chardonne	177	563	243	983	52 618.0	47 314.7	2 093 376
Corseaux	120	627	289	1 036	69 469.4	63 888.5	3 403 172
Corsier-sur-Vevey	95	1 137	298	1 530	63 091.6	54 841.3	1 374 772
Jongny	37	318	68	423	23 140.5	20 279.0	785 994
Montreux	1 330	6 314	2 718	10 362	445 841.6	394 699.5	13 719 783
St-Légier-La-Chiésaz	137	953	259	1 349	80 718.2	72 169.4	3 291 761
La Tour-de-Peilz	352	3 311	1 409	5 072	267 085.5	241 105.0	9 336 760
Vevey	419	5 111	1 936	7 466	307 002.8	270 991.0	7 236 254
Veytaux	73	293	121	487	20 843.4	18 587.6	723 512
District d'Yverdon	1 416	9 163	3 210	13 789	562 216.7	485 143.3	11 858 272
Arrissoules	6	6	4	16	535.7	444.5	5 442
Belmont-sur-Yverdon	24	47	28	99	3 882.4	3 322.5	71 546
Biolay-Magnoux	17	40	18	75	2 777.1	2 343.8	39 758
Chamblon	20	89	12	121	5 679.1	5 032.2	167 909
Champvent	27	64	26	117	5 391.8	4 562.7	123 657
Chanéaz	6	18	8	32	1 289.0	1 112.2	22 229
Chavannes-le-Chêne	29	53	21	103	3 841.3	3 284.9	56 262
Chêne-Pâquier	12	20	12	44	1 550.9	1 303.4	20 657
Cheseaux-Noréaz	35	129	35	199	13 461.1	11 966.5	622 578
Cronay	30	55	29	114	4 286.1	3 597.4	63 958
Cuarny	20	37	15	72	2 909.6	2 448.2	55 923
Démoret	23	22	12	57	1 905.5	1 616.1	22 757
Donneloye	21	74	31	126	5 190.7	4 391.2	91 563
Ependes (VD)	14	66	19	99	4 042.5	3 380.1	66 981
Essert-Pittet	8	37	14	59	2 427.7	2 137.0	45 868
Essert-sous-Champvent	7	19	2	28	1 080.2	892.0	16 556
Gossens	7	26	13	46	1 605.2	1 326.1	30 808
Gressy	17	31	8	56	2 251.0	1 921.7	39 623
Method	31	79	25	135	5 554.5	4 836.9	104 461
Mézery-près-Donneloye	6	18	3	27	1 228.2	1 096.8	52 028
Molondin	25	37	27	89	3 237.4	2 728.6	56 007
Montagny-près-Yverdon	35	144	33	212	9 972.6	8 723.8	260 252
Oppens	17	36	16	69	3 081.0	2 694.3	100 830
Orges	16	62	13	91	3 946.2	3 469.1	100 422
Orzens	22	44	24	90	3 247.0	2 805.4	49 135
Pomy	40	93	42	175	7 600.5	6 391.8	150 894
Prahins	13	26	9	48	2 214.8	1 938.3	67 114
Rovray	13	14	8	35	1 606.0	1 333.0	23 070
Suchy	21	69	28	118	4 995.7	4 248.8	99 448
Suscévoz	18	38	12	68	3 269.1	2 724.1	79 987
Treycovagnes	12	55	20	87	3 195.8	2 716.8	47 597
Ursins	17	43	14	74	3 080.9	2 572.9	54 118
Valeyres-sous-Montagny	26	146	34	206	9 493.6	8 288.3	242 787
Valeyres-sous-Ursins	21	34	14	69	3 138.9	2 633.3	67 661
Villars-Epeney	5	8	6	19	682.8	594.5	12 664
Villars-sous-Champvent	7	11	6	24	1 031.7	930.7	35 395
Vugelles-la-Mothe	9	33	9	51	2 045.9	1 707.3	31 491
Yverdon-les-Bains	645	6 908	2 404	9 957	396 150.3	342 351.3	7 963 921
Yvonand	94	432	156	682	29 336.9	25 274.8	694 915

Contribuables, facteurs et rendements de l'impôt par communes

Cas normaux et cas spéciaux

C o m m u n e s	I- Contribuables par groupes de professions-I				I- - - Facteurs - - - I		Rendements de l'impôt en fr.
	Pers. indé- pendantes	Pers. dé- pendantes	Rentiers, retraités	Total	Revenu net en 1000 fr.	Revenu imposable en 1000 fr.	
Canton du Valais	11 839	66 477	38 769	117 085	4 280 030.2	3 595 238.9	91 901 741
Bezirk Brig	662	6 078	2 199	8 939	367 055.8	310 144.3	7 609 809
Birgisch	5	52	30	87	2 724.3	2 160.7	34 965
Brig-Glis	338	2 931	930	4 199	186 423.7	159 640.4	4 389 486
Eggerberg	6	132	27	165	5 544.6	4 509.7	59 378
Mund	8	170	47	225	8 006.6	6 318.5	70 958
Naters	225	2 094	909	3 228	126 260.2	106 278.3	2 426 550
Ried bei Brig	37	367	144	548	20 221.6	16 451.0	303 643
Simplon	16	106	32	154	5 020.9	4 226.5	57 231
Termen	20	174	72	266	10 109.1	8 316.8	233 113
Zwischbergen	7	52	8	67	2 744.8	2 242.4	34 485
District de Conthey	1 098	4 493	2 704	8 295	289 194.5	236 255.3	4 967 080
Ardon	100	456	170	726	31 809.0	26 513.7	659 623
Chamoson	240	480	303	1 023	35 380.9	28 731.4	515 396
Conthey	302	1 455	481	2 238	87 986.2	71 923.5	1 436 337
Nendaz	284	1 315	1 576	3 175	85 813.9	69 611.3	1 493 821
Vétroz	172	787	174	1 133	48 204.5	39 475.4	861 903
District d'Entremont	648	2 728	2 829	6 205	182 427.1	151 745.6	4 013 382
Bagnes	353	1 402	2 083	3 838	103 954.7	87 771.1	2 885 769
Bourg-Saint-Pierre	14	58	18	90	3 071.3	2 556.1	39 855
Liddes	42	172	71	285	9 274.6	7 595.9	115 193
Orsières	157	609	474	1 240	40 200.5	33 007.4	685 730
Sembracher	39	203	68	310	10 626.2	8 589.4	110 937
Vollèges	43	284	115	442	15 299.8	12 225.7	175 898
Bezirk Goms	288	1 155	1 088	2 531	67 574.6	54 246.1	1 106 871
Ausserbinn	1	7	20	28	325.8	235.6	2 999
Bellwald	41	85	226	352	5 494.1	4 266.8	92 637
Biel (VS)	5	15	14	34	901.1	753.1	14 805
Binn	10	49	20	79	2 243.7	1 839.3	19 873
Blitzingen	6	20	37	63	1 378.7	1 053.4	19 144
Ernen	25	95	158	278	5 799.5	4 461.8	76 600
Fiesch	55	219	226	500	13 836.0	11 134.3	252 121
Fieschertal	6	73	46	125	3 191.1	2 475.6	28 070
Geschinen	6	11	9	26	887.1	736.6	22 323
Gluringen	10	38	9	57	2 081.6	1 647.0	20 516
Lax	19	77	119	215	5 467.7	4 271.4	124 546
Mühlebach	3	13	26	42	692.7	557.8	8 852
Münster (VS)	21	115	52	188	7 247.8	6 156.7	209 568
Niederwald	4	24	11	39	1 255.1	1 069.4	11 942
Obergesteln	16	38	18	72	2 431.9	1 866.5	24 016
Oberwald	10	76	31	117	3 860.1	3 163.5	43 898
Reckingen (VS)	22	103	29	154	5 253.4	4 361.0	73 824
Ritzingen	6	19	20	45	1 079.7	852.2	10 169
Selkingen	2	15	4	21	754.0	576.0	6 802
Steinhaus	2	6	2	10	307.0	236.1	1 935
Ulrichen	18	57	11	86	3 086.5	2 532.0	42 231
District d'Hérens	444	2 420	3 055	5 919	142 632.3	114 392.6	2 008 525
Les Agettes	6	64	118	188	4 333.8	3 406.3	71 068
Ayent	147	811	1 256	2 214	48 795.6	39 065.5	752 255
Evolène	131	310	375	816	20 278.3	16 032.7	279 554
Hérémenche	34	436	192	662	21 833.0	18 145.2	289 675
Mase	6	72	42	120	3 488.5	2 839.7	42 000
Nax	20	112	122	254	6 632.2	5 476.1	78 847
Saint-Martin (VS)	38	296	124	458	14 384.9	11 629.4	131 076
Vernamiège	4	55	34	93	2 860.1	2 373.7	28 907
Vex	58	264	792	1 114	20 025.9	15 424.0	335 143
Bezirk Leuk	494	2 978	1 580	5 052	172 742.9	141 693.1	2 791 392
Agarn	22	185	55	262	10 213.0	8 380.1	173 996
Albinen	12	64	78	154	3 864.3	3 101.8	42 383
Bratsch	3	155	41	199	6 645.7	5 375.6	60 150
Ergisch	5	56	31	92	2 533.8	2 098.0	26 136
Erschmatt	4	101	21	126	4 405.3	3 650.8	40 623
Feschel	2	34	14	50	1 564.0	1 325.8	13 003
Gampel	44	331	106	481	19 182.3	15 861.5	345 928
Guttet	5	90	52	147	4 440.2	3 546.1	46 888
Inden	3	18	30	51	1 465.1	1 186.6	14 445

Contribuables, facteurs et rendements de l'impôt par communes

Cas normaux et cas spéciaux

C o m m u n e s	I- Contribuables par groupes de professions-I				I- - - Facteurs - - - I		Rendements de l'impôt en fr.
	Pers.indé- pendantes	Pers. dé- pendantes	Rentiers, retraités	Total	Revenu net en 1000 fr.	Revenu imposable en 1000 fr.	
Leuk	123	824	310	1 257	46 241.8	37 864.9	706 373
Leukerbad	106	366	518	990	27 620.9	22 938.7	764 918
Oberems	3	41	26	70	2 083.6	1 722.2	18 394
Salgesch	87	283	108	478	18 120.4	14 705.9	240 790
Turtmann	40	233	69	342	12 755.5	10 565.5	174 038
Unterems	7	43	41	91	2 333.4	1 949.5	19 686
Varen	28	154	80	262	9 273.6	7 420.1	103 641
District de Martigny	1 922	7 219	3 558	12 699	499 267.3	417 956.8	10 784 408
Bovernier	38	200	76	314	10 607.2	8 600.4	133 272
Charrat	81	206	99	386	13 807.8	11 270.5	198 308
Fully	400	888	421	1 709	68 406.5	55 481.2	1 385 113
Isérables	34	370	92	496	17 180.0	14 220.7	210 638
Leytron	196	415	394	1 005	31 459.2	25 415.4	480 784
Martigny	584	3 566	1 354	5 504	244 652.4	209 779.8	6 333 232
Martigny-Combe	66	304	169	539	19 983.2	16 544.9	327 204
Riddes	146	431	466	1 043	32 968.8	27 191.8	709 094
Saillon	111	198	153	462	14 924.9	11 885.1	196 259
Saxon	263	621	313	1 197	43 758.0	36 310.0	791 632
Trient	3	20	21	44	1 519.3	1 257.0	18 872
District de Monthey	1 147	8 088	3 719	12 954	500 520.8	427 706.6	11 245 727
Champéry	84	257	376	717	18 983.1	15 760.8	381 830
Collombey-Muraz	155	1 117	259	1 531	63 829.5	53 627.0	1 135 008
Monthey	417	4 033	1 293	5 743	252 160.1	218 866.9	6 289 596
Port-Valais	61	400	212	673	23 681.8	20 242.1	456 286
Saint-Gingolph	39	160	136	335	10 576.2	8 963.3	187 329
Troistorrents	138	819	553	1 510	49 588.2	41 121.5	973 225
Val-d'Illiez	93	333	254	680	19 973.5	16 403.0	366 759
Vionnaz	58	310	399	767	20 930.2	17 582.3	415 504
Vouvry	102	659	237	998	40 798.2	35 139.7	1 040 190
Bezirk Raron	340	2 817	1 687	4 844	149 676.2	122 082.2	2 157 327
Oestlich Raron	135	749	718	1 602	41 930.2	34 247.1	715 828
Betten	34	134	212	380	8 122.6	6 574.9	153 449
Bister	3	10	12	25	536.4	427.9	5 905
Bitsch	23	158	72	253	9 037.4	7 615.6	209 131
Filet	8	39	39	86	2 116.4	1 704.5	29 058
Goppisberg	6	19	52	77	1 480.3	1 132.2	23 609
Greich	12	46	41	99	2 586.3	2 135.4	47 625
Grengiols	13	107	56	176	4 816.3	3 875.6	50 256
Martisberg	-	11	7	18	385.7	324.3	3 389
Mörel	24	154	138	316	9 021.8	7 481.7	149 314
Ried bei Mörel	12	71	89	172	3 827.0	2 975.0	44 092
Westlich Raron	205	2 068	969	3 242	107 746.0	87 835.1	1 441 499
Ausserberg	18	208	65	291	10 278.0	8 286.8	110 436
Blatten	12	68	39	119	3 544.0	2 858.0	32 465
Bürchen	18	189	193	400	9 899.9	7 948.5	146 505
Eischoll	10	144	103	257	7 864.5	6 432.1	107 145
Ferden	2	91	20	113	4 131.6	3 331.0	44 889
Hohstenn	3	61	34	98	3 238.2	2 624.1	29 594
Kippel	12	120	55	187	5 496.0	4 546.5	54 666
Niedergesteln	14	143	42	199	7 592.5	6 203.0	93 949
Raron	49	427	101	577	23 469.3	19 293.0	362 026
Steg	34	390	80	504	20 125.5	16 680.9	320 672
Unterbäch	11	110	145	266	6 334.2	5 035.5	81 878
Wiler (Lötschen)	22	117	92	231	5 772.3	4 595.7	57 274
District de St-Maurice	351	2 632	1 168	4 151	156 904.5	132 657.1	2 570 630
Collonges	21	123	44	188	7 216.9	6 111.0	98 070
Dorénav	25	130	60	215	7 663.8	6 433.1	122 340
Evionnaz	26	232	80	338	13 281.7	11 196.6	198 659
Finhaut	11	99	52	162	5 984.0	5 108.9	94 194
Massongex	32	307	120	459	17 094.2	14 348.9	240 702
Mex (VS)	3	20	13	36	1 235.1	1 017.6	16 685
Saint-Maurice	109	960	325	1 394	59 017.7	50 372.7	1 111 270
Salvan	49	257	293	599	16 352.2	13 657.8	230 270
Vernayaz	59	385	159	603	23 236.3	19 480.5	376 452
Vérossaz	16	119	22	157	5 822.6	4 930.0	81 988

Contribuables, facteurs et rendements de l'impôt par communes

Cas normaux et cas spéciaux

C o m m u n e s	I- Contribuables par groupes de professions-I				I- - - Facteurs - - - I		Rendements de l'impôt en fr.
	Pers. indé- pendantes	Pers. dé- pendantes	Rentiers, retraités	Total	Revenu net en 1000 fr.	Revenu imposable en 1000 fr.	
District de Sierra	1 946	9 601	8 615	20 162	696 027.6	585 315.3	16 443 047
Ayer	50	111	296	457	9 761.6	7 194.5	148 680
Chalais	111	490	479	1 080	33 749.6	27 042.9	454 200
Chandolin	13	18	159	190	2 238.7	1 479.7	38 162
Chermignon	186	676	632	1 494	57 677.0	50 113.2	1 754 954
Chippis	51	516	129	696	26 272.8	21 521.4	327 012
Grimentz	37	71	357	465	7 594.9	5 273.7	135 434
Grône	99	426	232	757	26 017.0	21 077.9	370 349
Icogne	20	93	167	280	8 400.2	7 138.5	248 643
Lens	185	769	1 235	2 189	67 551.2	58 247.2	2 010 905
Miège	63	174	80	317	12 390.4	10 035.8	201 648
Molèns (VS)	36	123	293	452	10 828.8	9 176.9	269 126
Monthey	139	591	790	1 520	47 013.0	40 291.8	1 278 804
Ranogne	134	594	1 564	2 292	52 350.9	44 636.2	1 445 721
Sai -Jean	21	38	35	94	2 970.8	2 375.8	36 843
Sa -Léonard	86	465	171	722	29 628.9	24 509.9	501 342
Sa -Luc	29	59	315	403	6 288.4	4 511.5	103 634
Sierre	525	3 757	1 369	5 651	246 670.8	209 414.7	5 639 452
Venthône	62	185	159	406	17 596.1	15 107.8	588 585
Veyras	69	340	104	513	24 181.7	20 598.4	762 607
Vissoie	30	105	49	184	6 844.8	5 567.5	126 946
District de Sion	1 502	8 849	3 609	13 960	620 193.6	531 620.8	16 461 154
Arbaz	30	165	167	362	9 827.6	8 032.7	204 656
Gramisuat	114	474	157	745	33 767.4	28 007.2	845 324
Salins	50	218	100	368	14 373.8	12 173.8	296 445
Savièse	309	1 221	614	2 144	80 184.9	65 730.1	1 549 068
Sion	968	6 640	2 327	9 935	474 123.6	411 021.4	13 406 531
Veysonnaz	31	131	244	406	7 916.3	6 655.6	159 130
Bezirk Visp	997	7 419	2 958	11 374	435 813.0	369 423.1	9 742 389
Baltschieder	12	220	45	277	11 576.8	9 453.7	181 655
Eisten	5	87	25	117	3 637.6	3 051.2	30 490
Embd	6	104	27	137	4 604.4	3 773.1	41 226
Grächen	62	338	337	737	19 203.8	15 480.5	312 764
Lalden	7	225	52	284	10 595.3	8 878.4	126 259
Randa	12	115	64	191	5 933.5	4 860.7	75 038
Saas Almagell	28	116	20	164	6 287.4	5 338.3	140 182
Saas Balen	10	128	39	177	5 826.2	4 816.1	68 132
Saas Fee	119	396	266	781	25 723.4	21 962.5	649 589
Saas Grund	52	252	106	410	12 992.5	10 383.2	144 526
St.Niklaus	52	729	299	1 080	38 748.4	32 209.3	536 791
Stalden (VS)	33	384	77	494	19 267.6	16 054.0	283 756
Staldenried	7	190	61	258	9 114.1	7 643.9	104 033
Täsch	19	221	179	419	10 788.6	8 832.2	158 240
Törbel	10	164	47	221	7 448.6	6 045.5	67 790
Visp	207	1 794	542	2 543	124 735.0	107 983.2	3 578 556
Visperterminen	26	420	88	534	20 804.3	16 706.4	258 447
Zeneggen	7	61	27	95	3 327.5	2 745.8	44 378
Zermatt	323	1 475	657	2 455	95 198.0	83 205.1	2 940 537

Contribuables, facteurs et rendements de l'impôt par communes

Cas normaux et cas spéciaux

C o m m u n e s	I- Contribuables par groupes de professions-I				I- - - Facteurs - - - I		Rendements de l'impôt en fr.
	Pers.indé- pendantes	Pers. dé- pendantes	Rentiers, retraités	Total	Revenu net en 1000 fr.	Revenu imposable en 1000 fr.	
Canton de Neuchâtel	4 547	54 016	15 237	73 800	3 085 787.9	2 681 792.7	75 756 764
District de Boudry	966	10 975	2 923	14 864	684 296.6	597 727.9	19 593 874
Auvernier	58	480	174	712	41 134.8	37 351.4	1 814 346
Bevaix	123	909	256	1 288	62 234.0	54 147.2	1 846 934
Bôle	40	564	116	720	35 147.0	30 580.4	1 022 459
Boudry	111	1 650	252	2 013	83 986.9	71 677.2	1 595 387
Brot-Dessous	4	46	9	59	1 995.9	1 670.8	23 370
Colombier (NE)	124	1 414	377	1 915	91 928.0	80 737.0	2 807 020
Corcelles-Cormondrèche	117	1 036	374	1 527	72 293.8	63 967.7	2 159 242
Cortailod	111	1 376	277	1 764	81 850.3	70 907.8	2 348 921
Fresens	15	31	14	60	2 578.2	2 116.1	65 757
Gorgier	57	471	155	683	36 178.8	31 982.1	1 429 661
Montalchez	19	29	14	62	2 767.8	2 328.1	97 152
Pesèux	82	1 906	633	2 621	105 411.1	92 410.4	2 471 425
Rochefort	35	251	62	348	17 421.7	15 094.1	518 485
Saint-Aubin-Sauges	52	758	197	1 007	44 941.0	38 942.1	1 244 025
Vaumarcus	18	54	13	85	4 427.3	3 815.5	149 690
District Chaux-de-Fonds	916	13 090	3 724	17 730	692 937.5	601 001.3	15 316 386
La Chaux-de-Fonds	827	12 808	3 640	17 275	676 005.8	587 140.2	15 038 537
Les Planchettes	14	62	3	79	3 192.1	2 585.5	48 614
La Sagne	75	220	81	376	13 739.6	11 275.6	229 235
District du Locle	596	4 691	1 725	7 012	262 486.0	222 849.2	4 879 912
Les Brenets	59	348	109	516	19 789.8	16 702.7	347 276
La Brévine	88	121	55	264	9 321.9	7 533.7	148 525
Brot-Plamboz	39	41	15	95	3 182.7	2 475.8	32 941
Le Cerneux-Péquignot	36	70	18	124	4 520.7	3 638.0	70 420
La Chaux-du-Milieu	41	79	26	146	5 628.0	4 443.9	85 596
Le Locle	253	3 732	1 368	5 353	201 425.5	172 547.0	3 885 485
Les Ponts-de-Martel	80	300	134	514	18 617.4	15 508.1	309 669
District de Neuchâtel	1 108	18 057	4 655	23 820	1 035 169.8	911 164.7	27 246 647
Cornaux	35	510	64	609	26 923.0	22 887.3	543 532
Cressier (NE)	33	562	119	714	28 943.8	24 294.0	475 884
Enges	17	46	12	75	3 111.5	2 593.6	59 995
Hauterive	54	904	158	1 116	52 717.5	46 583.8	1 482 717
Le Landeron	122	1 258	318	1 698	72 854.5	63 217.5	1 759 283
Lignières	56	172	31	259	10 046.0	8 396.6	161 301
Marin-Epagnier	50	1 255	179	1 484	69 309.9	59 644.2	1 700 308
Neuchâtel	626	12 256	3 512	16 394	692 916.4	614 216.6	18 334 940
Saint-Blaise	99	976	244	1 319	69 742.5	61 795.4	2 431 621
Thielle-Wavre	16	118	18	152	8 604.7	7 535.7	297 066
District du Val-de-Ruz	505	3 718	916	5 139	215 928.9	184 191.6	4 595 274
Boudevilliers	38	165	26	229	9 927.5	8 630.3	239 721
Cernier	48	598	170	816	33 179.4	28 386.6	668 324
Chézard-Saint-Martin	66	357	88	511	21 919.3	18 623.5	473 832
Coffrane	23	177	30	230	9 326.0	7 830.4	162 961
Dombresson	61	294	107	462	17 771.8	14 972.0	343 274
Engollon	6	16	7	29	1 592.3	1 415.1	74 270
Fenin-Vilars-Saules	26	151	24	201	8 807.1	7 469.6	177 826
Fontainemelon	21	482	137	640	25 425.7	21 799.5	446 809
Fontaines (NE)	29	198	46	273	11 542.2	9 818.4	222 285
Les Geneveys-s-Coffr.	34	469	84	587	26 430.2	22 618.1	653 793
Les Hauts-Geneveys	33	255	56	344	15 159.1	13 016.4	344 042
Montmollin	25	107	36	168	8 151.8	7 148.8	269 224
Le Pâquier (NE)	17	48	12	77	2 757.9	2 235.2	37 458
Savagnier	39	190	48	277	11 107.2	9 278.0	183 601
Valangin	19	134	28	181	7 681.5	6 594.5	160 260
Villiers	20	77	17	114	5 149.9	4 355.2	137 594

Contribuables, facteurs et rendements de l'impôt par communes

Cas normaux et cas spéciaux

C o m m u n e s	I- Contribuables par groupes de professions-I				I- - - Facteurs - - - -I		Rendements de l'impôt en fr.
	Pers.indé- pendantes	Pers. dé- pendantes	Rentiers, retraités	Total	Revenu net en 1000 fr.	Revenu imposable en 1000 fr.	
District Val-de-Travers	456	3 485	1 294	5 235	194 969.1	164 858.0	4 124 671
Les Bayards	31	65	32	128	4 631.2	3 851.2	68 994
Boveresse	19	82	26	127	4 301.8	3 435.2	49 528
Buttes	34	152	68	254	8 433.1	6 906.4	110 782
La Côte-aux-Fées	32	146	49	227	13 419.2	11 957.4	892 136
Couvet	71	823	328	1 222	44 068.1	37 101.0	724 947
Fleurier	91	1 145	430	1 666	61 028.3	52 046.2	1 220 674
Môtiers (NE)	25	238	79	342	13 502.9	11 564.7	307 487
Noiraigue	16	128	48	192	6 800.1	5 732.8	98 453
Saint-Sulpice (NE)	19	131	46	196	6 430.4	5 225.6	70 967
Travers	64	375	106	545	19 160.9	15 889.8	284 286
Les Verrières	54	200	82	336	13 193.1	11 147.7	296 417

Contribuables, facteurs et rendements de l'impôt par communes

Cas normaux et cas spéciaux

C o m m u n e s	I- Contribuables par groupes de professions-I				I- - - Facteurs - - - I		Rendements de l'impôt en fr.
	Pers.indé- pendantes	Pers. dé- pendantes	Rentiers, retraités	Total	Revenu net en 1000 fr.	Revenu imposable en 1000 fr.	
Canton de Genève	12 636	110 018	33 906	156 560	9 989 606.8	9 146 684.3	457 167 867
Aire-la-Ville	28	120	33	181	12 613.7	11 344.0	550 108
Anières	85	308	114	507	63 993.1	60 518.4	4 927 935
Avully	46	525	64	635	34 490.4	29 508.7	918 498
Avusy	60	188	41	289	21 951.0	19 908.5	1 079 401
Bardonnex	90	466	106	662	38 334.3	34 098.4	1 283 386
Bellevue	46	290	72	408	34 840.3	32 144.1	2 020 479
Bernex	338	2 426	403	3 167	211 025.3	188 794.9	8 627 413
Carouge (GE)	548	4 884	1 291	6 723	336 313.5	302 227.4	9 862 934
Cartigny	33	149	56	238	17 910.2	16 515.7	984 175
Céligny	37	150	58	245	28 606.9	27 060.1	2 131 742
Chancy	38	161	33	232	15 296.8	13 658.3	634 405
Chêne-Bougeries	391	2 480	858	3 729	330 550.8	308 867.7	21 550 727
Chêne-Bourg	224	1 912	571	2 707	144 468.3	129 080.3	4 534 729
Choulex	48	177	77	302	28 345.3	26 651.3	1 887 091
Collex-Bossy	59	169	52	280	20 148.0	18 286.6	948 284
Collonge-Bellerive	335	1 131	434	1 900	311 115.5	298 686.5	26 644 688
Cologny	198	867	361	1 426	361 106.7	351 743.2	34 728 922
Confignon	127	649	146	922	76 055.7	69 605.5	4 169 044
Corsier (GE)	88	402	89	579	131 851.6	127 849.8	12 348 952
Dardagny	47	219	61	327	19 873.2	17 833.1	779 327
Genève	5 173	50 031	19 246	74 450	4 196 797.2	3 855 626.5	168 158 702
Genthod	51	291	142	484	80 606.8	77 158.5	6 930 715
Le Grand-Saconnex	175	1 668	564	2 407	140 155.3	127 564.1	5 293 556
Gy	29	53	18	100	9 425.6	8 743.5	644 742
Hermance	37	174	59	270	23 031.1	21 397.2	1 207 291
Jussy	69	193	76	338	30 358.6	28 126.9	1 939 017
Laconnex	43	93	30	166	13 963.7	12 674.6	790 040
Lancy	656	7 769	1 873	10 298	566 856.2	505 806.6	18 242 663
Meinier	118	405	106	629	48 955.8	44 826.7	2 666 985
Meyrin	467	6 005	907	7 379	389 576.4	342 620.0	10 771 087
Onex	464	5 639	1 130	7 233	379 089.1	336 324.5	11 300 285
Parly-Certoux	115	769	104	988	65 141.6	58 189.5	2 567 431
Plan-les-Ouates	222	1 059	351	1 632	115 344.9	105 099.2	5 535 316
Pregny-Chambésy	89	481	249	819	99 534.1	94 779.7	7 650 385
Presinge	32	108	37	177	19 927.4	18 769.2	1 597 754
Puplinge	90	545	76	711	46 291.0	40 954.7	1 657 175
Russin	27	98	24	149	9 608.0	8 656.3	398 086
Satigny	139	551	124	814	55 706.7	50 260.6	2 492 668
Soral	41	105	37	183	11 953.6	10 641.4	501 696
Thônex	326	2 959	739	4 024	269 002.5	245 940.3	12 418 038
Troinex	85	285	121	491	48 347.3	45 026.0	3 144 719
Vandoeuvres	123	399	169	691	180 549.0	176 224.3	17 096 941
Vernier	584	8 663	1 808	11 055	544 304.6	476 456.2	13 573 984
Versoix	318	2 278	538	3 134	188 069.7	168 811.5	7 063 786
Veyrier	297	1 724	458	2 479	218 120.0	201 623.8	12 912 565

Contribuables, facteurs et rendements de l'impôt par communes

Cas normaux et cas spéciaux

C o m m u n e s	I- Contribuables par groupes de professions-I				I- - - Facteurs - - - I		Rendements de l'impôt en fr.
	Pers.indé- pendantes	Pers. dé- pendantes	Rentiers, retraités	Total	Revenu net en 1000 fr.	Revenu imposable en 1000 fr.	
Canton du Jura	3 913	19 018	5 627	28 558	1 095 973.6	951 686.7	21 971 203
District de Delémont	1 660	9 795	2 662	14 117	558 251.8	485 389.0	11 532 277
Bassecourt	142	966	237	1 345	51 298.3	44 288.2	977 474
Boécourt	57	215	58	330	13 662.6	11 821.1	332 589
Bourrignon	26	50	13	89	2 801.4	2 305.8	25 689
Châtillon (JU)	20	86	18	124	4 304.7	3 635.4	49 707
Corban	28	105	32	165	5 692.6	4 720.7	57 667
Courchapoix	28	118	15	161	5 913.2	4 984.2	79 174
Courfaivre	63	365	120	548	20 014.1	17 064.4	285 339
Courrendlin	108	759	235	1 102	40 574.7	35 328.0	721 330
Courroux	122	746	170	1 038	39 891.0	34 345.4	642 576
Courtételle	107	588	145	840	31 512.1	26 893.7	469 974
Delémont	481	3 696	1 044	5 221	229 589.4	203 996.4	6 205 410
Develier	64	322	74	460	19 088.5	16 386.5	436 604
Ederswiler	16	33	12	61	2 193.2	1 946.2	29 504
Glovelier	59	284	87	430	14 997.4	12 844.2	211 902
Mervelier	23	149	37	209	6 890.5	5 861.2	73 571
Mettembert	4	20	10	34	1 131.5	942.9	8 949
Montsevelier	20	147	35	202	6 612.0	5 447.0	66 542
Movelier	24	102	16	142	4 924.9	4 121.2	60 146
Pleigne	34	77	28	139	4 477.0	3 756.8	47 232
Rebeuvelier	12	66	19	97	3 267.6	2 743.9	37 292
Rossemaison	43	136	25	204	9 069.2	7 783.8	215 338
Saulcy	24	69	10	103	3 149.9	2 666.7	28 620
Soulce	24	67	11	102	3 179.9	2 726.6	32 579
Soyhières	24	113	35	172	5 987.2	5 182.3	71 319
Udervelier	21	62	38	121	3 464.3	2 938.8	29 552
Vermes	24	81	43	148	4 476.8	3 784.2	42 435
Vicques	62	373	95	530	20 087.8	16 873.4	293 763
District des Franches-M	753	2 336	694	3 783	136 424.4	117 459.9	2 334 180
Le Bémont	41	65	19	125	4 259.3	3 630.2	65 085
Les Bois	90	265	69	424	14 323.0	12 411.6	189 024
Les Breuleux	73	385	105	563	19 573.0	16 825.5	265 937
La Chaux-des-Breuleux	13	23	2	38	1 273.1	1 094.1	14 019
Les Enfers	12	17	4	33	1 008.0	844.6	10 015
Epauvillers	23	27	14	64	1 996.6	1 634.3	20 500
Epiquerez	15	20	4	39	1 105.4	950.5	11 019
Les Genevez (JU)	34	155	31	220	8 101.5	7 042.5	144 370
Goumois	16	18	10	44	1 593.8	1 340.1	24 486
Lajoux (JU)	48	135	38	221	8 392.8	7 263.9	209 381
Montfaucon	48	108	38	194	6 400.7	5 392.3	71 840
Montfavergier	5	5	2	12	364.8	308.8	5 282
Muriaux	47	69	24	140	4 951.8	4 171.9	81 572
Le Noirmont	102	449	115	666	25 718.5	22 321.3	515 842
Le Peuchapatte	10	6	4	20	565.8	443.1	4 257
Les Pommerats	17	52	20	89	2 891.2	2 440.9	30 282
Saignelégier	105	483	161	749	29 671.0	25 742.2	615 517
Saint-Brais	30	29	20	79	2 485.2	2 083.4	39 513
Soubey	24	25	14	63	1 748.9	1 518.7	16 239
District de Porrentruy	1 500	6 887	2 271	10 658	401 297.4	348 837.8	8 104 746
Alle	86	451	131	668	24 422.8	21 002.0	391 100
Asuel	29	59	24	112	4 339.1	3 797.9	119 087
Beurnevésin	18	49	8	75	2 497.7	2 127.9	24 725
Boncourt	63	450	193	706	35 904.4	32 311.9	1 410 418
Bonfol	53	238	78	369	12 413.1	10 687.9	168 171
Bressaucourt	23	103	26	152	5 964.8	5 211.8	126 388
Buix	24	157	58	239	8 483.8	7 223.8	116 457
Bure	34	182	55	271	10 348.0	8 770.4	164 347
Charmoille	28	81	26	135	4 544.3	3 735.6	53 907
Chevenez	49	160	58	267	9 093.7	7 697.6	126 292
Coeuve	43	143	50	236	7 912.5	6 688.1	119 804
Cornol	46	225	68	339	11 510.0	9 934.7	168 161
Courchavon	20	86	23	129	4 104.7	3 523.7	42 853
Courgenay	110	571	178	859	31 100.2	26 647.1	480 748
Courtedoux	46	221	59	326	12 824.2	11 168.1	286 649
Courtemâche	38	172	59	269	9 227.0	7 797.7	129 953
Dampfreux	17	34	15	66	1 994.6	1 698.4	24 111
Damvant	8	36	11	55	1 703.9	1 422.4	14 446
Fahy	37	95	30	162	5 807.3	4 888.4	100 177

Contribuables, facteurs et rendements de l'impôt par communes

Cas normaux et cas spéciaux

C o m m u n e s	I- Contribuables par groupes de professions-I				I- - - Facteurs - - -I		Rendements de l'impôt en fr.
	Pers.indé- pendantes	Pers. dé- pendantes	Rentiers, retraités	Total	Revenu net en 1000 fr.	Revenu imposable en 1000 fr.	
Fontenais	73	293	103	469	16 855.0	14 396.4	276 358
Fregiécourt	14	26	11	51	1 832.6	1 534.1	32 743
Grandfontaine	34	80	16	130	4 227.4	3 582.0	40 214
Lugnez	22	41	18	81	2 357.0	1 971.7	17 833
Miécourt	36	104	49	189	6 391.3	5 460.9	89 258
Montenol	6	14	3	23	841.7	710.0	10 593
Montignez	25	73	20	118	3 780.6	3 192.6	45 236
Montmelon	21	12	7	40	1 356.9	1 216.4	32 405
Ocourt	19	28	3	50	1 604.4	1 361.8	16 453
Pleujouse	9	22	6	37	1 161.5	948.8	13 859
Porrentruy	349	2 194	691	3 234	129 921.1	115 152.4	3 062 313
Réclère	17	54	14	85	2 543.8	2 189.9	23 879
Roche-d'Or	7	8	1	16	417.5	354.4	3 179
Rocourt	9	36	9	54	1 900.9	1 537.7	32 033
Saint-Ursanne	36	214	127	377	12 473.3	10 798.9	181 784
Sèleute	7	17	5	29	884.5	761.7	9 010
Vendlincourt	44	158	38	240	8 551.8	7 332.7	149 802

